

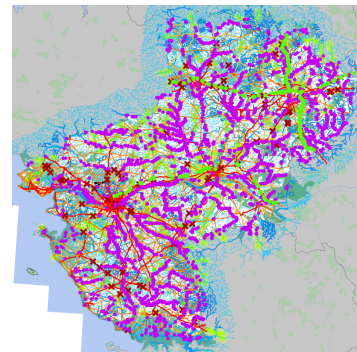

SRCE : Carte du Schéma Régional de Cohérence Écologique des Pays de la Loire



[Métadonnées](#)

[Métadonnées \(XML\)](#)

| | |
|-------------------|--|
| Titre | SRCE : Carte du Schéma Régional de Cohérence Écologique des Pays de la Loire |
| Date | 2014-06-11 |
| Type de date | Publication |
| Résumé | <p>Les schémas régionaux de cohérence écologique (SRCE) sont des documents cadre élaborés dans chaque région, mis à jour et suivis conjointement par la région (Conseil régional) et l'État (DREAL ou DRIEE) en association avec un comité régional "trames verte et bleue".</p> <p>Ils identifient la trame verte et bleue régionale, définissent les objectifs de préservation et de remise en bon état des éléments de cette trame et prévoient les mesures et actions permettant d'atteindre ces objectifs.</p> <p>En application de l'article R. 371-29 du code de l'environnement, chaque SRCE comprend un atlas cartographique composé notamment de :</p> <ul style="list-style-type: none">– une cartographie des éléments de la trame verte et bleue régionale à l'échelle 1/100.000 ;– une cartographie des objectifs de préservation ou de remise en bon état assignés aux éléments de la trame verte et bleue à l'échelle 1/100.000, identifiant les principaux obstacles à la fonctionnalité des continuités écologiques ;– une carte de synthèse régionale schématisant des éléments de la trame verte et bleue ;– une cartographie des actions prioritaires inscrites au plan d'actions stratégique. <p>Les éléments qui doivent figurer sur les cartes prévues par le présent article sont précisés par le document cadre adopté en application de l'article L. 371-2 du code de l'environnement.</p> <p>Le code de l'environnement prévoit que le SRCE doit être pris en compte par :</p> <ul style="list-style-type: none">- les documents de planification et les projets de l'État, des collectivités territoriales et de leurs groupements, dans le cadre de leur révision ou de leur élaboration. Les documents d'urbanisme (SCOT et PLU), les SAGE et SDAGE sont en particulier visés par cette prise en compte ;- les projets d'infrastructures linéaires de transport de l'État,- les projets soumis à étude d'impact. |
| Type de service | invoke |
| Type de couplage | Reserré |
| Code | https://catalogue.sigloire.fr/geonetwork/srv/2665a4d1-4c0e-42a5-9e22-fdf1bbf66923 |
| Type de ressource | Service |

Ressource en ligne

| | |
|------------------|---|
| Adresse Internet | https://catalogue.sigloire.fr/geosource/consultation?id=107931 |
| Adresse Internet | https://carto.sigloire.fr/frontcarto/context/getOws/107931 |
| Protocole | WWW:LINK-1.0-http--link |

| | |
|------------------|--|
| Adresse Internet | https://carto.sigloire.fr/frontcarto/export/getPdf?id=107931 |
| Protocole | WWW:LINK-1.0-http--link |

Contact pour la ressource

| | |
|-----------------------|---|
| Nom de l'organisation | DREAL Pays de la Loire (Direction régionale de l'environnement, de l'aménagement et du logement Pays de la Loire) |
| Rôle | Point de contact |

Mot Clé

| | |
|-----------------|-----------------------|
| Mot Clé | infoMapAccessService |
| Type de mot clé | Thème |
| Mot Clé | Usage des sols |
| Type de mot clé | Thème |
| Mot Clé | GRAND PUBLIC |
| Mot Clé | MILIEUX NATURELS |
| Mot Clé | DREAL |
| Mot Clé | DEVELOPPEMENT DURABLE |
| Type de mot clé | Thème |

Etendue

| | |
|-------------|------------------|
| Description | PAYS-DE-LA-LOIRE |
|-------------|------------------|

Emprise géographique

| | |
|-------|--------|
| Ouest | -2.735 |
| Est | 0.857 |
| Sud | 46.114 |
| Nord | 48.562 |

Contraintes sur la ressource

| | |
|--------------------------|--|
| Limitation d'utilisation | Utilisation libre sous réserve de mentionner la source (a minima le nom du producteur) et la date de sa dernière mise à jour |
| Identifiant de la fiche | 2665a4d1-4c0e-42a5-9e22-fdf1bbf66923 |
| Langue | fre |
| Jeu de caractères | Utf8 |

Contact

| | |
|-----------------------|---|
| Nom de l'organisation | DREAL Pays de la Loire (Direction régionale de l'environnement, de l'aménagement et du logement Pays de la Loire) |
| Rôle | Point de contact |
| Date des métadonnées | 2019-07-31T10:11:47 |