Transmis au Représentant de l'Etat
Conformément aux dispositions
Arrêté du 2 Mars 1982
31/12/2014

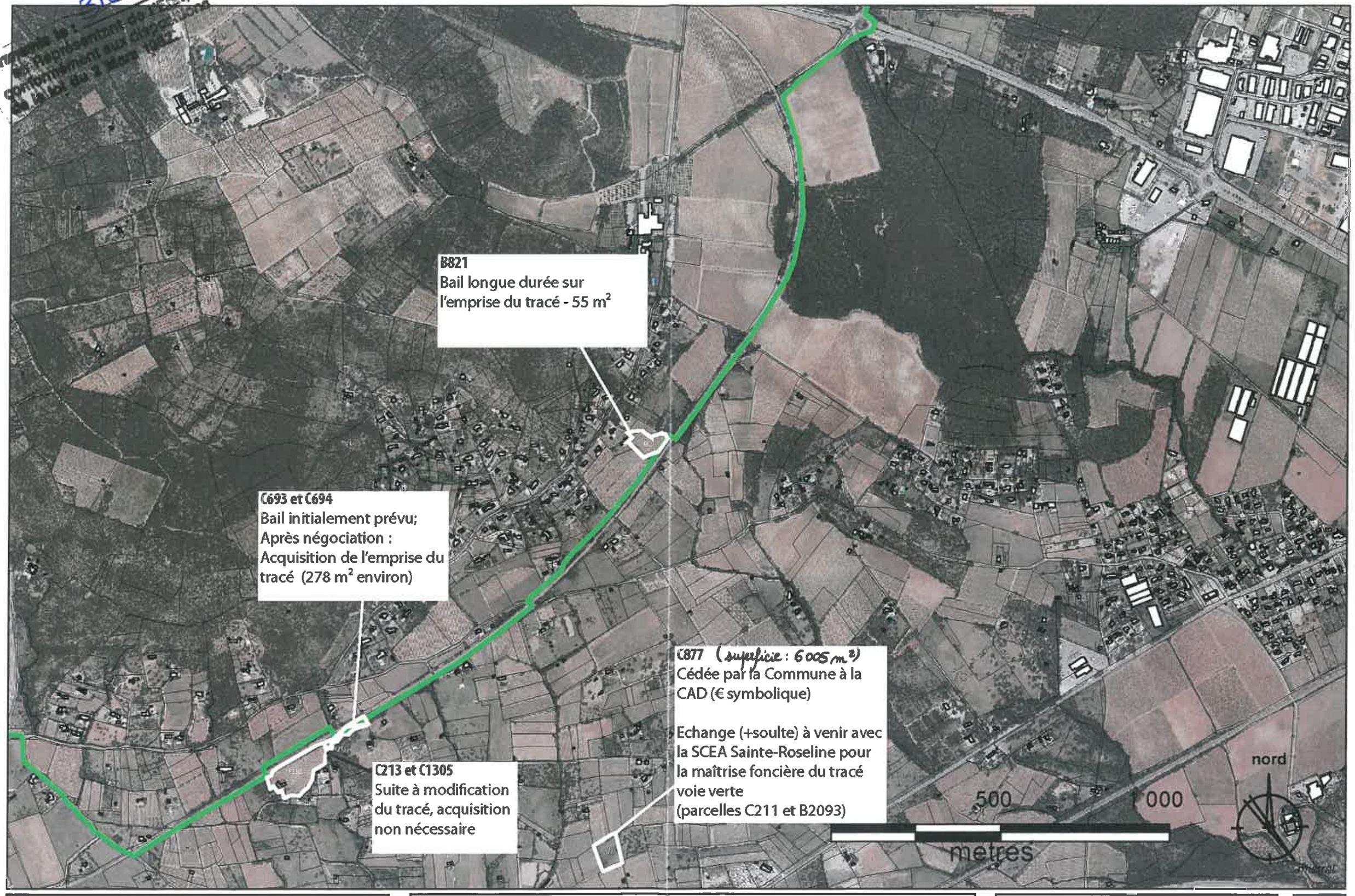

Communauté d'Agglomération Dracénoise
Direction Aménagement et Urbanisme

Vigne à vélo - tronçon les Arcs / Sainte-Roseline
Mosaique foncière

Sources: IGN BD Ortho 2011

Mise à jour