

Prise d'eau à usage hydroélectrique

Métadonnées

Identifiant de la fiche
f84f9640-5780-11df-a1a8-001517506978
Langue des métadonnées
Français
Jeu de caractère
Utf8
Code
Jeu de données
Date des métadonnées
31-05-2023 10:07:57
Nom du standard de métadonnées
ISO 19115:2003/19139
Version du standard de métadonnées
1.0

Point de contact des métadonnées

| Adresse | |
|---|--|
| Général | Adresse 90 rue de Férétra |
| | Ville Toulouse |
| | Code postal 31078 |
| | Pays France |
| Nom de l'organisation | Adresse e-mail geocatalogue@eau-adour-garonne.fr |
| Agence de l'eau Adour-Garonne | |
| Fonction Responsable du catalogue | |
| Fonction Point de contact | |
| Ressource en ligne | |
| Téléphone | Adresse Internet https://adour-garonne.eaufrance.fr/catalogue |
| | Protocole WWW:LINK-1.0-http--link |
| | Nom Système d'Information sur l'Eau du bassin Adour Garonne |
| | Description Le portail du bassin Adour-Garonne est destiné à la mise à disposition des données produites par les partenaires du Système d'Information sur l'Eau |

Information sur la représentation spatiale

Représentation spatiale du vecteur

Topologie de Niveau
Géométrie seulement

Objets géométriques

Objets géométriques

Type d'objet géométrique
Point

Information sur le système de référence

Identifiant du système de référence

Code
2154
Espace de nommage
EPSG

Identification des données

Résumé
Ouvrage servant à capter l'eau à destination d'une installation hydroélectrique.
But
Instruire les aides et redevances de l'Agence de l'eau Adour-Garonne. Améliorer la connaissance du milieu pour piloter les actions de l'Agence.
État d'avancement
Mise à jour continue
Type de représentation spatiale
Vecteur
Langue de la ressource
Français
Jeu de caractère

Utf8

Informations de référence

Titre
Prise d'eau à usage hydroélectrique
Publication
2010-05-04
Révision
2022-06-17
Identificateur
<https://catalogue-adour-garonne.eaufrance.fr/catalog/srv/metadata/f84f9640-5780-11df-a1a8-001517506978>
Forme de la présentation
Carte numérique

Responsable

| Adresse | |
|--------------------------|---|
| Adresse | 90 rue de Férétra |
| Ville | Toulouse |
| Nom de l'organisation | Code postal |
| Agence de l'eau | 31078 |
| Adour-Garonne | Pays |
| Fonction | France |
| Responsable du catalogue | Adresse e-mail |
| Fonction | geocatalogue@eau-adour-garonne.fr |
| Point de contact | |
| Ressource en ligne | |
| Adresse Internet | https://adour-garonne.eaufrance.fr/catalogue |
| Numéro de téléphone | Protocole |
| 05 61 36 37 38 | WWW:LINK-1.0-http--link |
| Numéro de fax | Nom |
| 05 61 36 37 28 | Système d'Information sur l'Eau du bassin Adour Garonne |
| | Description |
| | Le portail du bassin Adour-Garonne est destiné à la mise à disposition des données produites par les partenaires du Système d'Information sur l'Eau |

Contact pour la ressource

| Adresse | |
|--------------------------|---|
| Adresse | 90 rue de Férétra |
| Ville | Toulouse |
| Nom de l'organisation | Code postal |
| Agence de l'eau | 31078 |
| Adour-Garonne | Pays |
| Fonction | France |
| Responsable du catalogue | Adresse e-mail |
| Fonction | geocatalogue@eau-adour-garonne.fr |
| Point de contact | |
| Ressource en ligne | |
| Adresse Internet | https://adour-garonne.eaufrance.fr/catalogue |
| Numéro de téléphone | Protocole |
| 05 61 36 37 38 | WWW:LINK-1.0-http--link |
| Numéro de fax | Nom |
| 05 61 36 37 28 | Système d'Information sur l'Eau du bassin Adour Garonne |
| | Description |
| | Le portail du bassin Adour-Garonne est destiné à la mise à disposition des données produites par les partenaires du Système d'Information sur l'Eau |

Information de maintenance

Fréquence de mise à jour
Trimestrielle

Aperçus

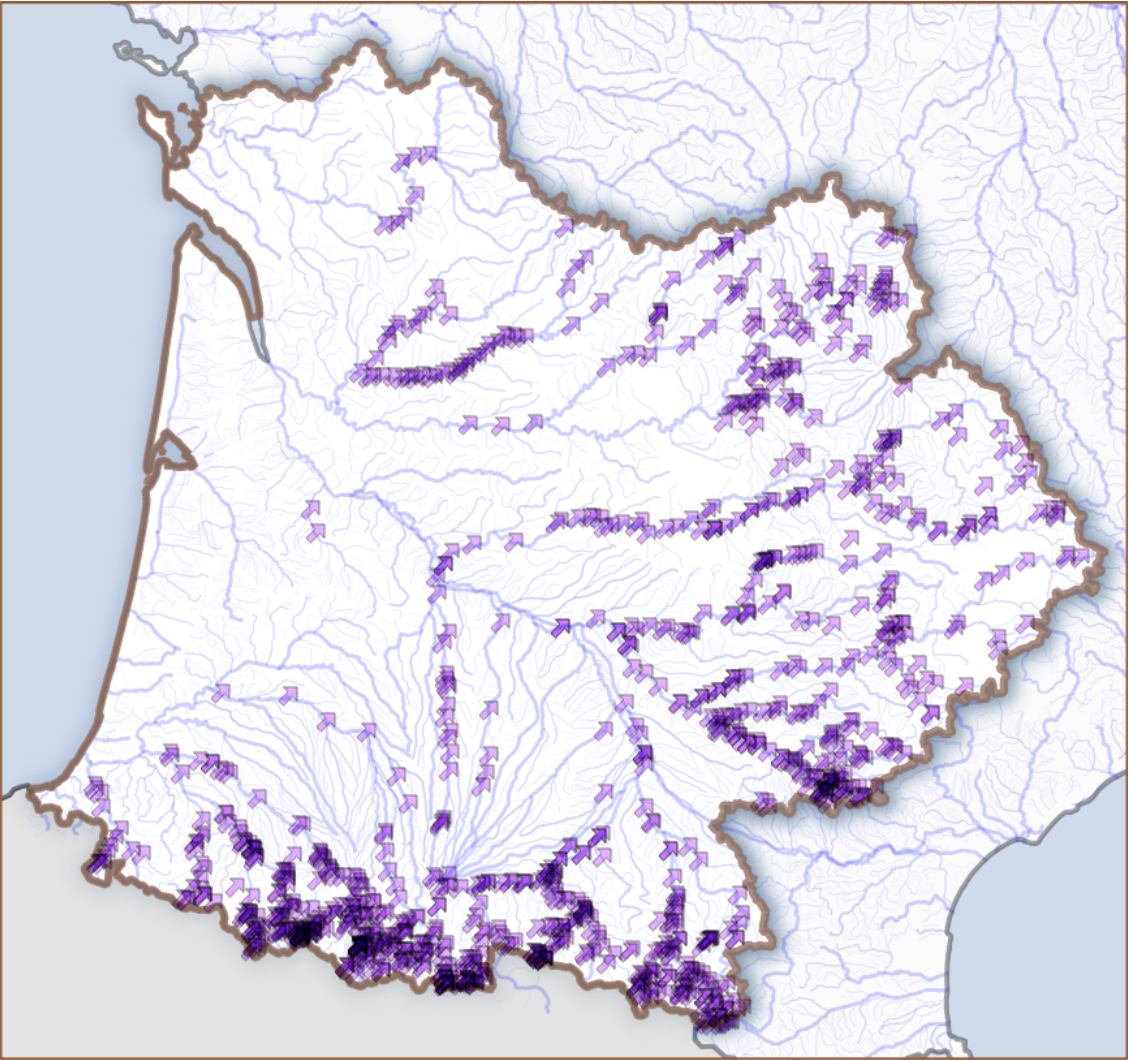

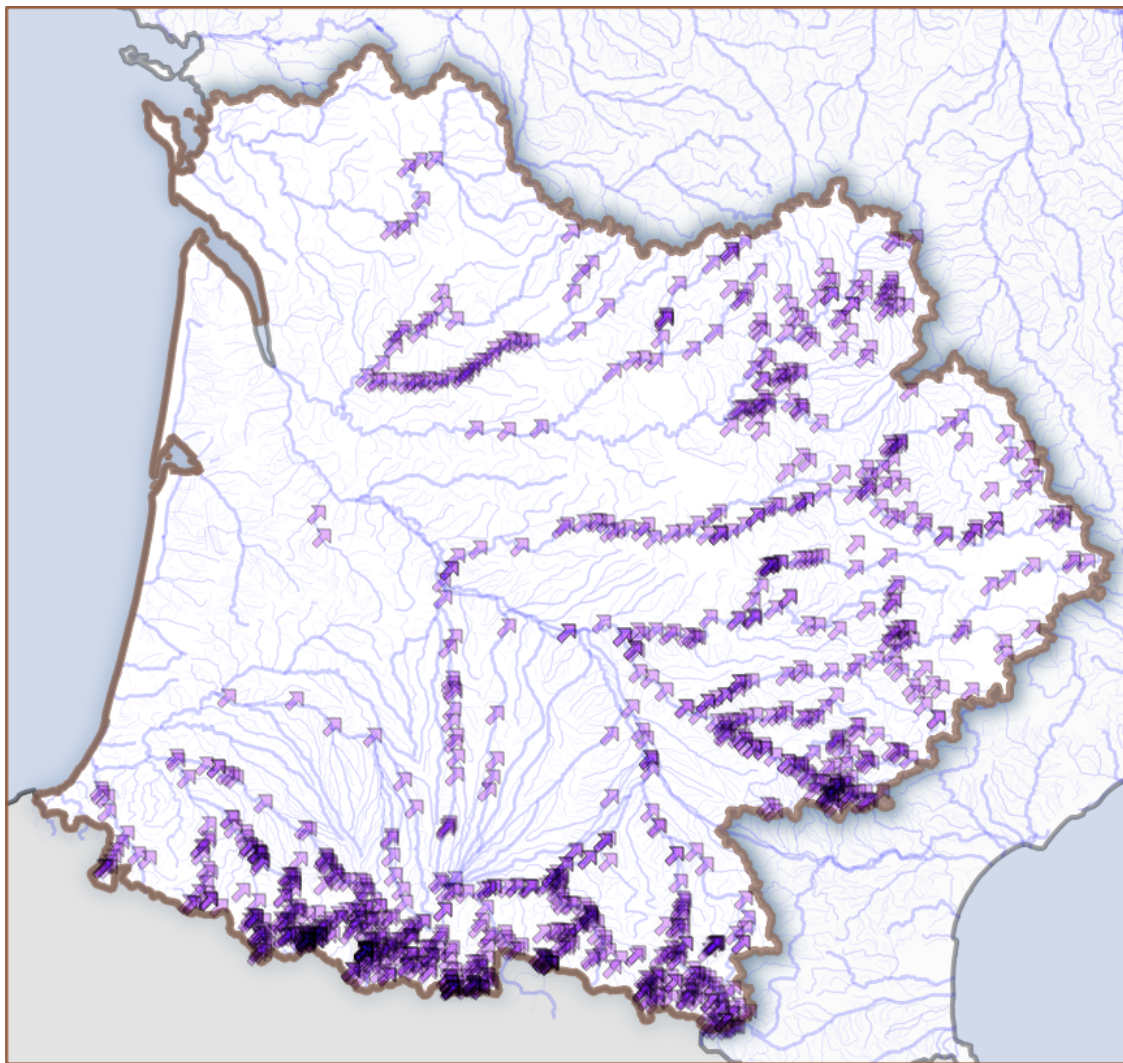

Mots clés

- **Non classé**
 - Ouvrage
 - Hydroélectricité
 - Prise
 - France
- **GEMET - INSPIRE themes, version 1.0**
 - Hydrographie
- **PublicationSIEAG**
 - données ouvertes

Contraintes légales

Limitation d'utilisation

Donnée publique à caractère environnemental. Utilisation libre sous réserve de mentionner la source (a minima le nom du producteur) et la date de sa dernière mise à jour.

Restriction d'accès

Droit d'auteur / Droit moral (copyright)

Résolution spatiale

Résolution

Echelle comparative

Echelle

Dénominateur de l'échelle
50000

Catégorie ISO

- Environnement

Etendue

Description

Bassin Adour Garonne

Emprise géographique (inclusive)

46.30 N 42.51 S
-1.84 W 3.88 E

Informations sur la distribution

Format (encodage)

- ESRI Shapefile (1.0)

Distributeur

Contact

| Adresse | |
|-----------------------|---|
| Général | Adresse |
| | 90 rue de Férétra |
| | Ville |
| | Toulouse |
| Nom de l'organisation | Code postal |
| Agence de l'eau | 31078 |
| Adour-Garonne | Pays |
| Fonction | France |
| Responsable du | Adresse e-mail |
| catalogue | geocatalogue@eau-adour-garonne.fr |
| Fonction | |
| Point de contact | |
| Ressource en ligne | |
| Téléphone | Adresse Internet |
| | https://adour-garonne.eaufrance.fr/catalogue |
| | Protocole |
| | WWW:LINK-1.0-http--link |
| Noméro de téléphone | Nom |
| 05 61 36 37 38 | Système d'Information sur l'Eau du bassin Adour Garonne |
| Noméro de fax | Description |
| 05 61 36 37 28 | Le portail du bassin Adour-Garonne est destiné à la mise à disposition des données produites par les partenaires du Système d'Information sur l'Eau |

Options de transfert numérique

Unités de distribution
Serveur de Bassin Adour Garonne

Ressource en ligne

- [CSV](#) - Télécharger au format texte
- [SHP](#) - Télécharger au format Esri SHAPE
- [GPKG](#) - Télécharger au format GeoPackage
- [PRI](#) - Prise d'eau à usage hydroélectrique

Informations sur la qualité des données

Domaine d'applicabilité

Code
Jeu de données

Généalogie, provenance

Généralités sur la provenance
Agence de l'eau Adour-Garonne

Source

Source

Description
BdCarthage, Scan25 IGN

Echelle équivalente

Echelle

Dénominateur de l'échelle
50000

Contraites sur les métadonnées

Contraintes légales

Restriction d'accès

Droit d'auteur / Droit moral (copyright)

Autres contraintes

données publiques, citation de la source "Agence de l'eau Adour-Garonne" (obligatoire)

Mise à jour des métadonnées

Information de maintenance

Fréquence de mise à jour

Lorsque nécessaire

Liens

download-link [SHP](#)
[CSV](#)
[GPKG](#)
Serveur Web Map [PRI](#)

Ressources associées