

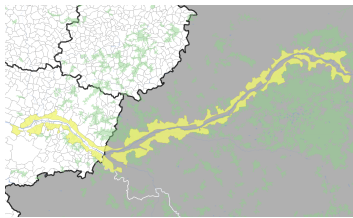

Zones tampons des biens inscrits sur la liste du patrimoine mondial de l’UNESCO en Pays de la Loire



[Métadonnées](#)
|
[Métadonnées \(XML\)](#)

| | |
|--------------|--|
| Titre | Zones tampons des biens inscrits sur la liste du patrimoine mondial de l’UNESCO en Pays de la Loire |
| Date | 2016-12-05T00:00:00 |
| Type de date | Publication |
| Date | 2005-01-01T00:00:00 |
| Type de date | Création |
| Date | 2016-12-05T14:56:51 |
| Type de date | Révision |
| Résumé | Le patrimoine mondial ou patrimoine mondial de l'UNESCO désigne un ensemble de biens culturels et naturels présentant un intérêt exceptionnel pour l'héritage commun de l'humanité, actualisé chaque année depuis 1978 par le comité du patrimoine mondial de l'organisation des Nations unies pour l'éducation, la science et la culture (UNESCO), une institution spécialisée de l'Organisation des Nations unies. |

| | |
|-------------------|---|
| Code | https://catalogue.sigloire.fr/geonetwork/srv/51034a16-6b22-48b2-af59-dc3601540ef0 |
| Langue | fre |
| Jeu de caractères | Utf8 |
| Type de ressource | Jeu de données |

Ressource en ligne

| | |
|------------------|---|
| Adresse Internet | https://carto.sigloire.fr/cgi-bin/mapservwfs? |
| Protocole | OGC:WFS-1.0.0-http-get-capabilities |
| Adresse Internet | https://catalogue.sigloire.fr/rss/atomfeed/atomdataset/51034a16-6b22-48b2-af59-dc3601540ef0 |
| Protocole | WWW:LINK-1.0-http--link |

Contact pour la ressource

| | |
|-----------------------|---|
| Nom de l'organisation | DREAL Pays de la Loire (Direction régionale de l'environnement, de l'aménagement et du logement Pays de la Loire) |
| Rôle | Point de contact |
| Catégorie ISO | Environnement |

Mot Clé

| | |
|-----------------|------------------|
| Mot Clé | PAYS-DE-LA-LOIRE |
| Mot Clé | CENTRE |
| Type de mot clé | Localisation |
| Mot Clé | données ouvertes |
| Mot Clé | open data |

| | |
|-----------------|----------------|
| Type de mot clé | Thème |
| Mot Clé | Sites protégés |
| Type de mot clé | Thème |
| Mot Clé | PAYSAGE |
| Mot Clé | DREAL |
| Mot Clé | GRAND PUBLIC |
| Type de mot clé | Thème |

Etendue

| | |
|-------------|------------------|
| Description | PAYS-DE-LA-LOIRE |
| Description | CENTRE |

Emprise géographique

| | |
|-------|--------|
| Ouest | -2.735 |
| Est | 0.857 |
| Sud | 46.114 |
| Nord | 48.562 |
| Ouest | 0.054 |
| Est | 3.125 |
| Sud | 46.368 |
| Nord | 48.965 |

Résolution spatiale

| | |
|---------------------------|-------|
| Dénominateur de l'échelle | 25000 |
|---------------------------|-------|

Généalogie

| | |
|-------------------------------|--|
| Généralités sur la provenance | Numérisation à l'écran sur fond SCAN25 et SCAN100. |
|-------------------------------|--|

Contraintes sur la ressource

| | |
|--------------------------|--|
| Limitation d'utilisation | Aucune condition d'accès ne s'applique. Utilisation libre sous réserve de mentionner la source (a minima le nom du producteur) et la date de sa dernière mise à jour |
| Identifiant de la fiche | 51034a16-6b22-48b2-af59-dc3601540ef0 |
| Langue | fre |
| Jeu de caractères | Utf8 |

Contact

| | |
|-----------------------|---|
| Nom de l'organisation | DREAL Pays de la Loire (Direction régionale de l'environnement, de l'aménagement et du logement Pays de la Loire) |
| Rôle | Point de contact |
| Date des métadonnées | 2018-11-22T14:01:14 |