DEPARTEMENT DE LA HAUTE-GARONNE

BUDGET PRIMITIF

POUR L'EXERCICE 2024

VOLUME 1

SOMMAIRE

Budget Principal

I - Informations générales

II - Présentation générale du budget - Budget Principal

III - Vote du budget - Budget Principal

IV - Annexes

Présentation synthétique du Budget Primitif

REPUBLIQUE FRANÇAISE

CONSEIL DEPARTEMENTAL : CONSEIL DEPARTEMENTAL HAUTE GARONNE (1)

AGREGE AU BUDGET PRINCIPAL DE (2)

Numéro SIRET : 22310001700423

POSTE COMPTABLE : PAYEUR DEPART. HAUTE GARONNE

M. 57

Budget primitif

Voté par nature

BUDGET : BUDGET PRINCIPAL (3)

ANNEE 2024

(1) Indiquer soit le nom de la collectivité, soit le libellé de l'établissement, soit le nom du syndicat mixte relevant de l'article L. 5721-2 du CGCT.
(2) A compléter s'il s'agit d'un budget annexe.
(3) Indiquer le budget concerné : budget principal ou libellé du budget annexe.

Sommaire

I - Informations générales

A - Informations statistiques, fiscales et financières 4
B - Modalités de vote du budget 5
C1 - Exécution du budget de l'exercice précédent - Résultats 6
C2 - Exécution du budget de l'exercice précédent - RAR Dépenses 7
C3 - Exécution du budget de l'exercice précédent - RAR Recettes 8

II - Présentation générale du budget

A - Vue d'ensemble - Vote et reports 9
B1 - Présentation des AP votées 10
B2 - Présentation des AE votées 14
C1 - Equilibre financier du budget - Investissement 15
C2 - Equilibre financier du budget - Fonctionnement 18
D1 - Balance générale - Dépenses 20
D2 - Balance générale - Recettes 22

III - Vote du budget

A - Section d'investissement - Vue d'ensemble 24
A1 - Section d'investissement - Dépenses - Détail par article 28
A2.1 - Section d'investissement - Dépenses - Vue d'ensemble des opérations d'équipement 33
A2.2 - Section d'investissement - Dépenses - Détail des opérations d'équipement gérées en AP 34
A2.3 - Section d'investissement - Dépenses - Détail des opérations d'équipement gérées hors AP 35
A3 - Section d'investissement - Recettes - Détail par article 36
B - Section de fonctionnement - Vue d'ensemble 40
B1 - Section de fonctionnement - Dépenses - Détail par article 43
B2 - Section de fonctionnement - Recettes - Détail par article 51

IV - Annexes

A - Présentation croisée

A1 - Section d'investissement - Vue d'ensemble 55
A1.01 - Opérations non ventilables 58
A1.900 - Fonction 0 - Services généraux 59
A1.900-5 - Fonction 0-5 - Gestion des fonds européens 62
A1.901 - Fonction 1 - Sécurité 63
A1.902 - Fonction 2 - Enseignement, formation professionnelle et apprentissage 64
A1.903 - Fonction 3 - Culture, vie sociale, jeunesse, sports et loisirs 67
A1.904 - Fonction 4 - Santé et action sociale (hors RSA) 70
A1.904-4 - Fonction 4-4 - RSA 73
A1.905 - Fonction 5 - Aménagement des territoires et habitat 74
A1.906 - Fonction 6 - Action économique 77
A1.907 - Fonction 7 - Environnement 79
A1.908 - Fonction 8 - Transports 82
A2 - Section de fonctionnement - Vue d'ensemble 86
A2.01 - Opérations non ventilables 88
A2.930 - Fonction 0 - Services généraux 89
A2.930-5 - Fonction 0-5 - Gestion des fonds européens 95
A2.931 - Fonction 1 - Sécurité 96
A2.932 - Fonction 2 - Enseignement, formation professionnelle et apprentissage 97
A2.933 - Fonction 3 - Culture, vie sociale, jeunesse, sports et loisirs 102
A2.934 - Fonction 4 - Santé et action sociale (hors APA et RSA/Régularisation de RMI) 106
A2.934-3 - Fonction 4-3 - APA 112
A2.934-4 - Fonction 4-4 - RSA/Régularisation de RMI 113
A2.935 - Fonction 5 - Aménagement des territoires et habitat 114
A2.936 - Fonction 6 - Action économique 117
A2.937 - Fonction 7 - Environnement 119
A2.938 - Fonction 8 - Transports 122

B - Annexes patrimoniales

B1.1 - Etat de la dette - Détail des crédits de trésorerie 127
B1.2 - Etat de la dette - Répartition par nature de dette 128
B1.3 - Etat de la dette - Répartition par structure de taux 135
B1.4 - Etat de la dette - Typologie de la répartition de l'encours 136

B1.5 - Etat de la dette - Détail des opérations de couverture 137
B1.6 - Etat de la dette - Dette pour financer l'emprunt d'un autre organisme 139
B1.7 - Etat de la dette - Autres dettes 140
B2 - Méthodes utilisées pour les amortissements 141
B3.1 - Etat des provisions constituées 143
B3.2 - Etalement des provisions 145
B4 - Etat des charges transférées Sans Objet
B5 - Détail des chapitres d'opérations pour comptes de tiers 146
B6 - Prêts 148
B7.1 - Etat synthetique des engagements donnés 182
B7.2 - Etat synthetique des engagements reçus 183
B7.3 - Etat des emprunts garantis 184
B7.4 - Calcul du ratio d'endettement relatif aux emprunts garantis 354
B7.5 - Etat des contrats de crédit-bail Sans Objet
B7.6 - Etat des marchés de partenariat Sans Objet
B7.7 - Etat des recettes grevées d'affectation spéciale 355
B7.8 - Autres engagements donnés 360
B7.9 - Autres engagements reçus 366
B8 - Subventions versées 367
B9 - Etat du personnel 385
B10 - Liste des organismes dans lesquels la collectivité a pris un engagement financier 410
B11.1 - Liste des organismes de regroupement 413
B11.2 - Liste des établissements publics créés 415
B11.3 - Liste des services individualisés dans un budget annexe 416

C - Annexes budgétaires

C1.1 - Equilibre budgétaire 417
C1.2 - Equilibre budgétaire - Dépenses 418
C1.3 - Equilibre budgétaire - Recettes 419

D - Autres éléments d'information

D1 - Liste des services assujettis à la TVA et non érigés en budget annexe 421
D2.1 - Services ferroviaires régionaux des voyageurs - Volet 1 : Budget Sans Objet
D2.2 - Services ferroviaires régionaux des voyageurs - Volet 2 : Compte d'exploitation Sans Objet
D3 - Décisions en matière de taux 422
D4.1 - Etats de la répartition de la TEOM - Investissement Sans Objet
D4.2 - Etats de la répartition de la TEOM - Fonctionnement Sans Objet
D5.1 - Etats des dépenses et recettes des services d'eau et d'assainissement - Fonctionnement (2) Sans Objet
D5.2 - Etats des dépenses et recettes des services d'eau et d'assainissement - Investissement (2) Sans Objet

V - Arrêté et signatures

A - Arrêté et signatures 423

Préciser, pour chaque annexe, si l'état est joint ou sans objet.

Dans l'ensemble des tableaux, les cases grisées ne doivent pas être remplies.

Conformément à l'instruction budgétaire et comptable, il convient de mentionner que :

dans la présentation croisée, la rubrique fonctionnelle 01 – Opérations non ventilables comprend les impôts et taxes non affectés, les dotations et participations, la dette et les opérations financières, les opérations patrimoniales en investissement, les frais de fonctionnement des groupes d'élus en fonctionnement ;

les opérations d'ordre doivent figurer en italique.

(1) A utiliser également par les collectivités de moins de 3500 habitants qui mobiliseraient des AP-AE régies par l'article L.5217-10-7 du CGCT après avoir adopté un règlement budgétaire et financier conformément à l'article L. 5217-10-9. Si la collectivité opte pour ce régime, la collectivité ne renseigne pas les annexes C2.1 et C2.2 de la partie IV « Annexes ». Les projets de dotations d'AP-AE inscrits sur les annexes B1 et B2 de la partie II apparaissent alors dans les états de la partie III « Vote du budget », sinon les montants dans les champs AP-AE sont par convention de 0.

(2) Cet état ne peut être produit que par les communes dont la population est inférieure à 500 habitants et qui gèrent les services de distribution de l'eau potable et d'assainissement sous forme de régie simple sans budget annexe (art. L. 2221-11 du CGCT)

I – INFORMATIONS GENERALES

INFORMATIONS STATISTIQUES, FISCALES ET FINANCIERES

I	A

Informations statistiques	
	Valeurs
Population totale	1457716

Informations fiscales (N-2)	
	Collectivité
Indicateur de ressources fiscales ou potentiel fiscal par habitant (1)	639,243447

	Informations financières – ratios	Valeurs
1	Dépenses réelles de fonctionnement / population	1086,99
2	Recettes réelles de fonctionnement / population	1169,03
3	Dépenses d'équipement brut / population	108,61
4	Encours de dette / population (2) (3)	278,45
5	DGF / population	72,94
6	Dépenses de personnel / dépenses réelles de fonctionnement (4)	22,87%
7	Dépenses réelles de fonctionnement et remboursement annuel de la dette en capital / recettes réelles de fonctionnement (4)	96,24%
8	Dépenses d'équipement brut / recettes réelles de fonctionnement	9,29%
9	Encours de la dette / recettes réelles de fonctionnement (2) (3) (4)	23,82%
10	Epargne brute / recettes réelles de fonctionnement (2) (4)	7,02%

(1) A renseigner selon les dispositions législatives et réglementaires applicables à la collectivité. Informations comprises dans la fiche de répartition de la DGF de l'exercice N-1, établie sur la base des informations N-2 (transmise par les services préfectoraux).

(2) Les ratios s'appuyant sur l'encours de la dette se calculent à partir du montant de la dette au 1er janvier N.

(3) L'encours de dette doit comprendre les avances remboursables consenties au titre de l'article 25 de la loi n° 2020-935 du 30 juillet 2020 de finances rectificative pour 2020, portant attribution des avances remboursables sur les recettes fiscales prévues aux articles 1594 A et 1595 du code général des impôts

(4) Pour les syndicats mixtes, seules ces données sont à renseigner.

I – INFORMATIONS GENERALES	I
MODALITES DE VOTE DU BUDGET	B

I – L'assemblée délibérante décide de voter le présent budget :
- au niveau du chapitre (1) pour la section d'investissement ;
- au niveau du chapitre (1) pour la section de fonctionnement ;
- sans (2) vote formel sur les chapitres « opérations d'équipement » ;
- sans (2) vote formel sur chacun des chapitres.

La liste des articles spécialisés sur lesquels l'ordonnateur ne peut procéder à des virements d'article à article est la suivante :

II – En l'absence de mention au paragraphe I ci-dessus, le budget est réputé voté par chapitre, sans vote formel sur chacun des chapitres, en fonctionnement et en investissement sans vote formel pour les chapitres « opération d'équipement ».

III – Conformément à l'article L. 5217-10-6 du CGCT, l'assemblée délibérante autorise le président à opérer des virements de crédits de paiement de chapitre à chapitre, à l'exclusion des crédits relatifs aux dépenses de personnel, dans les limites suivantes (3) :
- Fonctionnement : 7,5 %
- Investissement : 7,5%

IV – En l'absence de mention au paragraphe III ci-dessus, le président est réputé ne pas avoir reçu l'autorisation de l'assemblée délibérante de pratiquer des virements de crédits de paiement de chapitre à chapitre.

V – Les provisions sont semi-budgétaires (4).

VI – La comparaison s'effectue par rapport au budget cumulé (5) de l'exercice précédent.

VII – Le présent budget a été voté sans reprise des résultats de l'exercice N-1 (6).

(1) A compléter par « du chapitre » ou « de l'article ».
(2) Indiquer « avec » ou « sans ».
(3) Au maximum dans la limite de 7,5% des dépenses réelles de chaque section.
(4) A compléter par un seul des deux choix suivants, selon les dispositions législatives et réglementaires applicables à la collectivité :
- semi budgétaire ;
- budgétaire par délibération N°… du …
(5) Indiquer « primitif » ou « cumulé ». Budget cumulé = BP + BS + DM.
(6) A compléter par un seul des trois choix suivants :
- sans reprise des résultats de l'exercice N-1 ;
- avec reprise des résultats de l'exercice N-1 après le vote du compte administratif ;
- avec reprise anticipée des résultats de l'exercice N-1.

I – INFORMATIONS GENERALES | I

EXECUTION DU BUDGET DE L'EXERCICE PRECEDENT – RESULTATS (1) | C1

	RESULTAT DE L'EXERCICE N-1				
	Dépenses	Recettes	Solde d'exécution ou résultat reporté		Résultat ou solde (A) (2)
TOTAL DU BUDGET	0,00	0,00	0,00	A1	0,00
Investissement	0,00	0,00	(3) 0,00	A2	0,00
Fonctionnement	0,00	0,00	(4) 0,00	A3	0,00

	RESTES A REALISER N-1				
	Dépenses		Recettes		Solde (B)
TOTAL des RAR	I + II	0,00	III + IV	0,00	B1 0,00
Investissement	I	0,00	III	0,00	B2 0,00
Fonctionnement	II	0,00	IV	0,00	B3 0,00

		RESULTAT CUMULE = (A) + (B) (5)
TOTAL	**A1 + B1**	0,00
Investissement	**A2 + B2**	0,00
Fonctionnement	**A3 + B3**	0,00

(1) État à compléter uniquement en cas de reprise des résultats de l'exercice N-1 après le vote du compte administratif ou en cas de reprise anticipée des résultats de l'exercice N-1.

(2) Indiquer le signe – si dépenses > recettes, et + si recettes > dépenses.

(3) Solde d'exécution de N-2 reporté sur la ligne budgétaire 001 du compte administratif N-1. Indiquer le signe – si dépenses > recettes, et + si recettes > dépenses.

(4) Résultat de fonctionnement reporté sur la ligne budgétaire 002 du compte administratif N-1. Indiquer le signe – si déficitaire, et + si excédentaire.

(5) Indiquer le signe – si déficit et + si excédent.

I – INFORMATIONS GENERALES	I
EXECUTION DU BUDGET DE L'EXERCICE PRECEDENT – RAR DEPENSES	C2

DETAIL DES RESTES A REALISER N-1 EN DEPENSES (1)

Chap. / art. (2)	Libellé	Dépenses engagées non mandatées
SECTION D'INVESTISSEMENT – TOTAL		(I) 0,00
018	RSA	0,00
10	Dotations, fonds divers et réserves	0,00
13	Subventions d'investissement (3)	0,00
16	Emprunts et dettes assimilées	0,00
18	Cpte de liaison : affectation (BA,régie)	0,00
20	Immobilisations incorporelles (sauf le 204) (3)	0,00
204	Subventions d'équipement versées (3) (5)	0,00
21	Immobilisations corporelles (3)	0,00
22	Immobilisations reçues en affectation (3)	0,00
23	Immobilisations en cours (sauf 2324) (3)	0,00
26	Participations et créances rattachées	0,00
27	Autres immobilisations financières (3)	0,00
45	Chapitres d'opérations pour compte de tiers	0,00
SECTION DE FONCTIONNEMENT – TOTAL		(II) 0,00
011	Charges à caractère général (4)	0,00
012	Charges de personnel et frais assimilés (4)	0,00
014	Atténuations de produits	0,00
016	APA	0,00
017	RSA / Régularisations de RMI	0,00
65	Autres charges de gestion courante (4)	0,00
6586	Frais fonctionnement des groupes d'élus	0,00
66	Charges financières	0,00
67	Charges spécifiques (4)	0,00

(1) Il s'agit des restes à réaliser établis conformément à la comptabilité d'engagement annuelle. A servir uniquement en cas de reprise des résultats de l'exercice précédent, soit après le vote du compte administratif, soit en cas de reprise anticipée des résultats.

Les restes à réaliser de la section de fonctionnement correspondent : en dépenses, aux dépenses engagées non mandatées et non rattachées telles qu'elles ressortissent de la comptabilité des engagements ; et en recettes, aux recettes certaines n'ayant pas donné lieu à l'émission d'un titre et non rattachées.

Les restes à réaliser de la section d'investissement correspondent : en dépenses, aux dépenses engagées non mandatées au 31/12 de l'exercice précédent telles qu'elles ressortissent de la comptabilité des engagements ; et en recettes, aux recettes certaines n'ayant pas donné lieu à l'émission d'un titre au 31/12 de l'exercice précédent.

(2) Suivant le niveau de vote retenu par l'assemblée délibérante.

(3) Hors dépenses imputées au chapitre 018.

(4) Hors dépenses imputées aux chapitres 016 et 017.

(5) Le chapitre 204 « Subventions d'équipement versées » est un chapitre globalisé regroupant les comptes 204 et 2324.

I – INFORMATIONS GENERALES	I
EXECUTION DU BUDGET DE L'EXERCICE PRECEDENT – RAR RECETTES	C3

DETAIL DES RESTES A REALISER N-1 EN RECETTES (1)

Chap. / art. (2)	Libellé	Titres restant à émettre	
SECTION D'INVESTISSEMENT – TOTAL		(III)	0,00
018	RSA		0,00
024	Produits des cessions d'immobilisations		0,00
10	Dotations, fonds divers et réserves		0,00
13	Subventions d'investissement (reçues) (3)		0,00
16	Emprunts et dettes assimilées		0,00
18	Cpte de liaison : affectation (BA,régie)		0,00
20	Immobilisations incorporelles (sauf 204) (3)		0,00
204	Subventions d'équipement versées (3) (5)		0,00
21	Immobilisations corporelles (3)		0,00
22	Immobilisations reçues en affectation (3)		0,00
23	Immobilisations en cours (sauf 2324) (3)		0,00
26	Participations et créances rattachées		0,00
27	Autres immobilisations financières (3)		0,00
45	Chapitres d'opérations pour compte de tiers		0,00
SECTION DE FONCTIONNEMENT – TOTAL		(IV)	0,00
70	Prod. services, domaine, ventes diverses		0,00
73	Impôts et taxes		0,00
731	Fiscalité locale		0,00
74	Dotations et participations (4)		0,00
75	Autres produits de gestion courante (4)		0,00
013	Atténuations de charges (4)		0,00
016	APA		0,00
017	RSA / Régularisations de RMI		0,00
76	Produits financiers		0,00
77	Produits spécifiques (4)		0,00

(1) Il s'agit des restes à réaliser établis conformément à la comptabilité d'engagement annuelle. A servir uniquement en cas de reprise des résultats de l'exercice précédent, soit après le vote du compte administratif, soit en cas de reprise anticipée des résultats.
Les restes à réaliser de la section de fonctionnement correspondent : en dépenses, aux dépenses engagées non mandatées et non rattachées telles qu'elles ressortissent de la comptabilité des engagements ; et en recettes, aux recettes certaines n'ayant pas donné lieu à l'émission d'un titre et non rattachées.
Les restes à réaliser de la section d'investissement correspondent : en dépenses, aux dépenses engagées non mandatées au 31/12 de l'exercice précédent telles qu'elles ressortissent de la comptabilité des engagements ; et en recettes, aux recettes certaines n'ayant pas donné lieu à l'émission d'un titre au 31/12 de l'exercice précédent.
(2) Suivant le niveau de vote retenu par l'assemblée délibérante.
(3) Hors recettes imputées au chapitre 018.
(4) Hors recettes imputées aux chapitres 016 et 017.
(5) Le chapitre 204 « Subventions d'équipement versées » est un chapitre globalisé regroupant les comptes 204 et 2324.

II – PRESENTATION GENERALE DU BUDGET — II

VUE D'ENSEMBLE DU BUDGET – VOTE ET REPORTS — A

		DEPENSES	RECETTES
VOTE	Crédits d'investissement votés au titre du présent budget (y compris le compte 1068)	476 123 094,00	476 123 094,00
	+	+	+
REPORTS	Restes à réaliser de l'exercice précédent (RAR N-1) (1)	0,00	0,00
	001 Solde d'exécution de la section d'investissement reporté (1)	(si solde négatif) 0,00	(si solde positif) 0,00
	=	=	=
	Total de la section d'investissement (2)	476 123 094,00	476 123 094,00

		DEPENSES	RECETTES
VOTE	Crédits de fonctionnement votés au titre du présent budget	1 728 123 599,00	1 728 123 599,00
	+	+	+
REPORTS	Restes à réaliser de l'exercice précédent (RAR N-1) (1)	0,00	0,00
	002 Résultat de fonctionnement reporté (1)	(si déficit) 0,00	(si excédent) 0,00
	=	=	=
	Total de la section de fonctionnement (3)	1 728 123 599,00	1 728 123 599,00
	TOTAL DU BUDGET (4)	2 204 246 693,00	2 204 246 693,00

(1) A servir uniquement en cas de reprise des résultats de l'exercice précédent, soit après le vote du compte administratif, soit en cas de reprise anticipée des résultats.

Les restes à réaliser de la section de fonctionnement correspondent : en dépenses, aux dépenses engagées non mandatées et non rattachées telles qu'elles ressortissent de la comptabilité des engagements ; et en recettes, aux recettes certaines n'ayant pas donné lieu à l'émission d'un titre et non rattachées.

Les restes à réaliser de la section d'investissement correspondent : en dépenses, aux dépenses engagées non mandatées au 31/12 de l'exercice précédent telles qu'elles ressortissent de la comptabilité des engagements ; et en recettes, aux recettes certaines n'ayant pas donné lieu à l'émission d'un titre au 31/12 de l'exercice précédent.

(2) Total de la section d'investissement = RAR + solde d'exécution reporté + crédits d'investissement votés.

(3) Total de la section de fonctionnement = RAR + résultat reporté + crédits de fonctionnement votés.

(4) Total du budget = total de la section de fonctionnement + total de la section d'investissement.

II – PRESENTATION GENERALE DU BUDGET — II

PRESENTATION DES AP VOTEES — B1

AUTORISATION DE PROGRAMME (1)		Chapitre(s)	Montant
Numéro	Libellé		
D HABBT01063 2024/1	ADAPT LOGTS EXISTANTS OHLM PRIVES	204	300 000,00
D HABBT01063 2024/2	ADAPT LOGTS EXISTANTS OHLM PUBLICS	204	100 000,00
D TSP5301006 2018/1	AIDE A L EQUIPEMENT DES TRANSPORTS URBAINS - CONVENTION 2018	204	15 160 000,00
D HABBT01070 2024/1	AIDE ACCESSION SOCIALE BRS 21	204	150 000,00
D DETBH01004 2017/1	AIDES AUX LOGTS PLAI	204	-98 076,74
D DETBH01004 2018/1	AIDES AUX LOGTS PLAI	204	-241 084,00
D DVI5101015 2024/16	AIRE DE CO-VOITURAGE VILLEFRANCHE A61	204	1 210 000,00
D HABBT01055 2024/2	ANAH ING. COLLECT. 2019	204	250 000,00
D HABBT01055 2024/3	ANAH INGENIERIE EPCI	204	250 000,00
D DVI5101013 2022/1	AUTOROUTE CASTRES-TOULOUSE	204	2 400,00
D DVI5101001 2024/2	AUTRE MAT, OUT & MOB	21	550 000,00
D DVI5101029 2024/3	AVANCES VERSEES P/ FCTVA 2024	23	4 500 000,00
D TSP5301015 2019/1	CAMINO	204	8 112,00
D ARC5201028 2024/19	COLLEGES PB	20	600 000,00
D DETBGCT01 2024/1	CONTRATS DE TERRITOIRES	204	35 000 000,00
D DETBGCM01 2024/1	CONTRATS METROPOLE 2024	204	7 000 000,00
D DEF7601001 2024/2	CRECHES ASSOCIATIVES	204	75 000,00
D HABBT01055 2019/1	DAP ANAH	204	-25 515,00
D HABBT01055 2020/1	DAP ANAH	204	-44 204,00
D HABBT01055 2021/1	DAP ANAH	204	-15 255,00
D HABBT01055 2022/1	DAP ANAH	204	-37 355,00
D HABBT01055 2024/1	DAP ANAH	204	13 950 000,00
D HABBT01054 2024/3	DAP OHLM PRIVES	204	1 500 000,00
D HABBT01054 2024/2	DAP OHLM PUBLICS	204	300 000,00
D DRO5101019 2024/1	DEGATS INTEMPERIES-TRAVAUX URGENTS	23	500 000,00
D DRO5101019 2024/5	DEGATS INTEMPERIES-TRAVAUX URGENTS	204	500 000,00
D DVI5101040 2024/2	EFFACEMENT RESEAUX TELECOM	204	200 000,00
D ARC5201044 2024/4	ETABLISSEMENTS ENFANTS	20	250 000,00
D ARC5201029 2024/8	ETUDES MDS	20	400 000,00
D ARC5201028 2024/15	ETUDES PRELIMINAIRES COLLEGES	20	1 000 000,00
D ARC5201036 2024/7	FRAIS D ETUDES PRELIMINAIRES SC ROUTIERS	20	100 000,00
D ARC5201044 2024/1	G.R ETABLISSEMENTS POUR ENFANTS	23	1 365 000,00
D ARC5201035 2023/1	G.R SUR BIENS LOUES	23	40 000,00
D ARC5201035 2024/1	G.R SUR BIENS LOUES	23	120 000,00
D ARC5201035 2021/2	G.R. AUTRES BATIMENTS PUBLICS	23	70 000,00
D ARC5201035 2024/2	G.R. AUTRES BATIMENTS PUBLICS	23	575 000,00
D ARC5201036 2021/1	G.R. BATIMENTS DVI DDE CE	23	160 000,00
D ARC5201036 2022/1	G.R. BATIMENTS DVI DDE CE	23	150 000,00
D ARC5201036 2024/1	G.R. BATIMENTS DVI DDE CE	23	975 000,00
D ARC5201028 2020/1	G.R. COLLEGES SUR SOL AUTRUI TOULOUSE	23	10 000,00
D ARC5201028 2022/1	G.R. COLLEGES SUR SOL AUTRUI TOULOUSE	23	265 000,00
D ARC5201028 2023/1	G.R. COLLEGES SUR SOL AUTRUI TOULOUSE	23	20 000,00
D ARC5201028 2024/1	G.R. COLLEGES SUR SOL AUTRUI TOULOUSE	23	3 315 000,00
D ARC5201042 2024/1	G.R. MJC	23	130 000,00

AUTORISATION DE PROGRAMME (1)		Chapitre(s)	Montant
Numéro	Libellé		
D ARC5201038 2021/1	G.R. MUSEES	23	500 000,00
D TSP5301010 2023/1	GPSO-LGV BORDEAUX-TOULOUSE-DAX	204	9 710 000,00
D ARC5201054 2022/1	GR CENTRE ADMINISTRATIF CD31	23	200 000,00
D ARC5201054 2023/1	GR CENTRE ADMINISTRATIF CD31	23	500 000,00
D ARC5201054 2024/1	GR CENTRE ADMINISTRATIF CD31	23	1 200 000,00
D ARC5201029 2024/7	GR INSTALL MDS BAT LOUES	23	1 025 000,00
D HABBT01024 2024/3	INGENIERIE COMMUNES	204	60 000,00
D HABBT01024 2024/4	INGENIERIE EPCI	204	30 000,00
D DETBG01001 2022/1	INSTALLATIONS RUGBY VILLE DE CUGNAUX	204	150 000,00
D DVAIS01011 2024/1	INVESTISSEMENTS SPORTIFS DIVERS	204	4 000 000,00
D DIT9301001 2010/1	LOGICIELS S.I.	20	-0,01
D HABBT01062 2024/3	LOGT COMMUNAL CENTRE BOURG 2020	204	50 000,00
D HABBT01060 2024/1	LOGTS SOCIAUX OHLM PRIVES	204	3 300 000,00
D HABBT01060 2024/2	LOGTS SOCIAUX OHLM PUBLICS	204	1 311 000,00
D DROAC01001 2023/3	MATERIEL DE TRANSPORT	21	145 400,00
D DROAC01001 2023/2	MATERIEL DE TRAVAUX ENTRETIEN	21	10 000 000,00
D DCPBI01009 2024/2	MATERIELS COLLEGES	21	822 000,00
D DCPBI01009 2024/1	MOBILIERS COLLEGES	21	3 256 000,00
D DVI5101027 2020/1	MODERNISATION DU RESEAU	23	90 000,00
D DVI5101027 2022/1	MODERNISATION DU RESEAU	23	50 000,00
D DVI5101027 2023/1	MODERNISATION DU RESEAU	23	240 000,00
D DVI5101027 2024/1	MODERNISATION DU RESEAU	23	6 266 000,00
D DRO5101007 2024/2	OPERATIONS SECURITE OA (GLISSIERES)	23	200 000,00
D ARC5201028 2024/18	PARTICIPATION FINANCIERES ESTRETEFONDS - EQUIP SPORTIFS	204	640 000,00
D DRO5101008 2022/3	PARTICIPATION RESEAU EXPRESS VELO	204	19 812 000,00
D ARC5201036 2020/6	PATRIMOINE FONCIER VOIRIE	21	14 999,00
D ARC5201036 2021/6	PATRIMOINE FONCIER VOIRIE	21	1 321 014,00
D ARC5201036 2022/6	PATRIMOINE FONCIER VOIRIE	21	88 799,00
D ARC5201036 2023/6	PATRIMOINE FONCIER VOIRIE	21	23 200,00
D ARC5201036 2024/6	PATRIMOINE FONCIER VOIRIE	21	50 102,00
D DPA4901002 2017/1	PATRIMOINE FONCIER VOIRIE	21	400,00
D ARC5201028 2022/13	PB COLLEGES TOULOUSE PROPRIETAIRES	23	260 000,00
D ARC5201028 2023/13	PB COLLEGES TOULOUSE PROPRIETAIRES	23	450 000,00
D ARC5201028 2024/13	PB COLLEGES TOULOUSE PROPRIETAIRES	23	11 530 000,00
D DRO5101008 2024/1	PISTES MOBILITE DOUCE	23	50 000,00
D DRO5101008 2024/2	PISTES MOBILITE DOUCE	20	300 000,00
D HABBT01061 2024/1	PLAI ACCOMPAGNES OHLM PRIVES	204	1 000 000,00
D HABBT01061 2024/2	PLAI ACCOMPAGNES OHLM PUBLICS	204	200 000,00
D HABBT01004 2019/1	PLAI INT OHLM PRIVES 2019	204	-251 780,00
D CDSAK01004 2014/1	PLAI INTEGRATION 2014	204	-4 975,00
D CDSAK01004 2015/1	PLAI INTEGRATION 2015	204	-48 000,00
D DATBH01004 2016/1	PLAI OHLM PRIVES 2016	204	-35 000,00
D DETBH01004 2017/3	PLAI OHLM PUBLICS 2017	204	-44 870,70
D CDSAK01009 2015/1	PLUS 2015	204	-58 500,00
D HABBT01009 2019/1	PLUS 2019 OHLM PRIVES	204	-32 500,00
D DAPCAP0001 2024/1	PRNP	204	375 000,00
D DEDBD01005 2024/4	PROGRAMMATION CYCLABLE 2024	204	3 000 000,00
D HABBT01069 2024/1	REHAB. HABITAT JEUNES	204	260 000,00
D HABBT01069 2024/2	REHABILITATION LLS OHLM PRIVES	204	700 000,00

AUTORISATION DE PROGRAMME (1)		Chapitre(s)	Montant
Numéro	Libellé		
D HABBT01069 2024/3	REHABILITATION LLS OHLM PUBLICS	204	300 000,00
D DVI5101030 2020/1	RENFORCEMENT COUCHES ROULEMENT	23	62 000,00
D DVI5101030 2021/1	RENFORCEMENT COUCHES ROULEMENT	23	320 700,00
D DVI5101030 2022/1	RENFORCEMENT COUCHES ROULEMENT	23	367 500,00
D DVI5101030 2023/1	RENFORCEMENT COUCHES ROULEMENT	23	526 000,00
D DVI5101030 2024/1	RENFORCEMENT COUCHES ROULEMENT	23	6 909 960,00
D DVI5101028 2018/1	RENFORCEMENT DE CHAUSSEES	23	16 000,00
D DVI5101028 2023/1	RENFORCEMENT DE CHAUSSEES	23	125 500,00
D DVI5101028 2024/1	RENFORCEMENT DE CHAUSSEES	23	4 938 000,00
D DVI5101032 2020/1	RENFORCEMENT OUVRAGES D ART	23	80 734,00
D DVI5101032 2023/1	RENFORCEMENT OUVRAGES D ART	23	228 277,00
D DVI5101032 2024/1	RENFORCEMENT OUVRAGES D ART	23	13 691 000,00
D DVI5101032 2023/2	RENFORCEMENT OUVRAGES D ART VC	4581010018	25 032,00
D DTEBD01001 2021/1	REVe ETUDES OUEST	23	800 000,00
D HABBT01068 2024/1	RHVS OHLM PRIVES	204	60 000,00
D HABBT01068 2024/2	RHVS OHLM PUBLICS	204	15 000,00
D DRO5101007 2024/1	SECURITE DES ROUTES DEPARTEMENTALES	23	1 200 000,00
D RCSAT01005 2021/1	SUBVENTION PATRIMOINE RURAL NON PROTEGE	204	92 459,77
D HABBT01024 2024/2	SUIVI ANIMATION OPAH/ODAH	20	1 000 000,00
D DVI5101018 2024/2	SUVBENTION TROTTOIRS VC	204	500 000,00
D ARC5201028 2023/17	TN COLLEGES CITES SCOLAIRES	23	15 000 000,00
D ARC5201028 2024/17	TN COLLEGES CITES SCOLAIRES	23	1 740 000,00
D ARC5201028 2021/14	TN COLLEGES TOULOUSE PROPRIETAIRES	23	10 875 000,00
D ARC5201028 2023/14	TN COLLEGES TOULOUSE PROPRIETAIRES	23	6 500 000,00
D ARC5201055 2024/1	TRAVAUX BATIMENTS HISTORIQUES	23	180 000,00
D ARC5201029 2021/2	TRAVAUX CMS	23	100 000,00
D ARC5201029 2023/2	TRAVAUX CMS	23	1 160 000,00
D ARC5201029 2024/2	TRAVAUX CMS	23	2 555 000,00
D ARC5201028 2021/2	TRAVAUX COLLEGES	23	3 450 000,00
D ARC5201028 2022/2	TRAVAUX COLLEGES	23	1 355 000,00
D ARC5201028 2023/2	TRAVAUX COLLEGES	23	5 300 000,00
D ARC5201028 2023/3	TRAVAUX COLLEGES	23	490 000,00
D ARC5201028 2024/2	TRAVAUX COLLEGES	23	35 850 000,00
D ARC5201028 2024/3	TRAVAUX COLLEGES	23	8 260 000,00
D DVI5101029 2024/1	TRAVAUX D URBANISATION	23	4 000 000,00
D ARC5201028 2017/4	TRAVAUX NEUFS COLLEGES	23	3 500 000,00
D ARC5201028 2020/4	TRAVAUX NEUFS COLLEGES	23	5 500 000,00
D ARC5201028 2021/4	TRAVAUX NEUFS COLLEGES	23	16 500 000,00
D ARC5201028 2023/4	TRAVAUX NEUFS COLLEGES	23	9 000 000,00
D ARC5201028 2024/4	TRAVAUX NEUFS COLLEGES	23	1 300 000,00
D ARC5201029 2023/6	TRAVAUX NEUFS MDS	23	3 000 000,00
D DRO5101002 2024/2	TRAVAUX PRELIMINAIRES DE VOIRIE	20	2 000 000,00
D DVI5101037 2024/1	TRAVAUX RENFORT RIVES	23	800 000,00
D HABBT01065 2024/3	TRVX AMENAGEMENT COPRO 2020	204	1 200 000,00
D HABBT01065 2024/2	TRVX AMENAGEMENT PB 2020	204	200 000,00
D HABBT01065 2024/1	TRVX AMENAGEMENT PO 2020	204	3 500 000,00
D ARC5201028 2018/8	TRVX NEUFS COLLEGES SUR SOL D AUTRUI TOULOUSE	23	200 000,00
D ARC5201028 2019/8	TRVX NEUFS COLLEGES SUR SOL D AUTRUI TOULOUSE	23	1 000 000,00
D DVI5101029 2024/5	TRX URBANISATION	10	6 000 000,00

AUTORISATION DE PROGRAMME (1)		Chapitre(s)	Montant
Numéro	Libellé		
D RCSCF01002 2022/1	VIE ASSO. FED. FOYERS RURAUX	204	150 000,00
TOTAL			**355 217 473,32**

« AP de dépenses imprévues » (2)	020	0,00

TOTAL GENERAL	**355 217 473,32**

(1) Il s'agit des AP nouvelles qui sont votées lors de la séance d'adoption du budget. Cela concerne des AP relatives à de nouvelles programmations pluriannuelles mais également des AP modifiant un stock d'AP existant.

(2) L'assemblée peut voter des AP de « dépenses imprévues ». Leur montant est limité à 2 % des dépenses réelles de la section correspondante. En fin d'exercice, ces AP sont automatiquement annulées si elles n'ont pas été engagées.

II – PRESENTATION GENERALE DU BUDGET	II
PRESENTATION DES AE VOTEES	B2

AUTORISATION D'ENGAGEMENT (1)		Chapitre(s)	Montant
Numéro	Libellé		
D DRHMF01001 2024/1	CPF 2024 - COMPTE PERSONNEL FORMATION	011	110 000,00
TOTAL			**110 000,00**

« AE de dépenses imprévues » (2)	022	0,00

TOTAL GENERAL	**110 000,00**

(1) Il s'agit des AE nouvelles qui sont votées lors de la séance d'adoption du budget. Cela concerne des AE relatives à de nouveaux engagements pluriannuels mais également des AE modifiant un stock d'AE existant.

(2) L'assemblée peut voter des AE de « dépenses imprévues ». Leur montant est limité à 2 % des dépenses réelles de la section correspondante. En fin d'exercice, ces AE sont automatiquement annulées si elles n'ont pas été engagées.

II – PRESENTATION GENERALE DU BUDGET — II

EQUILIBRE FINANCIER DU BUDGET – SECTION D'INVESTISSEMENT — C1

DEPENSES D'INVESTISSEMENT

Chap.	Libellé	Pour mémoire, budget précédent (1)	Restes à réaliser N-1	Propositions nouvelles (2)	Vote de l'assemblée	TOTAL (= RAR + vote)
018	RSA	0,00	0,00	0,00	0,00	0,00
20	Immobilisations incorporelles (sauf le 204) (y compris opérations) (3)	12 908 439,09	0,00	13 836 746,00	13 836 746,00	13 836 746,00
204	Subventions d'équipement versées (y compris opérations) (3) (8)	155 870 678,73	0,00	137 571 912,00	137 571 912,00	137 571 912,00
21	Immobilisations corporelles (y compris opérations) (3)	31 275 014,61	0,00	31 012 782,00	31 012 782,00	31 012 782,00
22	Immobilisations reçues en affectation (y compris opérations) (3) (4)	0,00	0,00	0,00	0,00	0,00
23	Immobilisations en cours (sauf 2324) (y compris opérations) (3)	113 319 292,75	0,00	108 603 174,00	108 603 174,00	108 603 174,00
Total des dépenses d'équipement		**313 373 425,18**	**0,00**	**291 024 614,00**	**291 024 614,00**	**291 024 614,00**
10	Dotations, fonds divers et réserves	4 636,00	0,00	5 050 000,00	5 050 000,00	5 050 000,00
13	Subventions d'investissement (3)	0,00	0,00	0,00	0,00	0,00
16	Emprunts et dettes assimilées	96 691 400,00	0,00	89 760 387,00	89 760 387,00	89 760 387,00
18	Cpte de liaison : affectation (BA,régie) (5)	0,00	0,00	0,00	0,00	0,00
26	Participations et créances rattachées	1 200 400,00	0,00	3 820 400,00	3 820 400,00	3 820 400,00
27	Autres immobilisations financières (3)	3 351 566,84	0,00	1 951 020,00	1 951 020,00	1 951 020,00
Total des dépenses financières		**101 248 002,84**	**0,00**	**100 581 807,00**	**100 581 807,00**	**100 581 807,00**
45…	Chapitres d'opérations pour compte de tiers (6)	184 505,04	0,00	868 990,00	868 990,00	868 990,00
Total des dépenses réelles d'investissement		**414 805 933,06**	**0,00**	**392 475 411,00**	**392 475 411,00**	**392 475 411,00**
040	*Opérations ordre transf. entre sections (7)*	*45 757 950,00*		*24 011 683,00*	*24 011 683,00*	*24 011 683,00*
041	*Opérations patrimoniales (7)*	*65 965 318,00*		*59 636 000,00*	*59 636 000,00*	*59 636 000,00*
Total des dépenses d'ordre d'investissement		***111 723 268,00***		***83 647 683,00***	***83 647 683,00***	***83 647 683,00***
TOTAL		**526 529 201,06**	**0,00**	**476 123 094,00**	**476 123 094,00**	**476 123 094,00**
						+
					D 001 SOLDE D'EXECUTION NEGATIF REPORTE OU ANTICIPE	**0,00**
						=
					TOTAL DES DEPENSES D'INVESTISSEMENT CUMULEES	**476 123 094,00**

(1) Voir état I-B pour la comparaison par rapport au budget précédent.

(2) Proposition formulée par le président pour l'exercice N.

(3) Hors dépenses imputées au chapitre 018.

(4) En dépenses, le chapitre 22 retrace les travaux d'investissement réalisés sur les biens reçus en affectation. En recette, il retrace, le cas échéant, l'annulation de tels travaux effectués sur un exercice antérieur.

(5) A servir uniquement lorsque la collectivité effectue une dotation initiale en espèces au profit d'un service public non personnalisé qu'elle crée.

(6) Seul le total des opérations pour compte de tiers figure sur cet état (voir le détail en IV-B5).

(7) DF 023 = RI 021 ; DI 040 = RF 042 ; RI 040 = DF 042 ; DI 041 = RI 041.

(8) Le chapitre 204 « Subventions d'équipement versées » est un chapitre globalisé regroupant les comptes 204 et 2324.

II – PRESENTATION GENERALE DU BUDGET — II

EQUILIBRE FINANCIER DU BUDGET – SECTION D'INVESTISSEMENT — C1

RECETTES D'INVESTISSEMENT

Chap.	Libellé	Pour mémoire, budget précédent (1)	Restes à réaliser N-1	Propositions nouvelles (2)	Vote de l'assemblée	TOTAL (= RAR + vote)
018	RSA	0,00	0,00	0,00	0,00	0,00
13	Subventions d'investissement (reçues) (sauf le 138) (3)	22 072 289,20	0,00	24 290 248,00	24 290 248,00	24 290 248,00
16	Emprunts et dettes assimilées (4)	136 053 223,00	0,00	190 000 000,00	190 000 000,00	190 000 000,00
20	Immobilisations incorporelles (sauf le 204) (3)	0,00	0,00	0,00	0,00	0,00
204	Subventions d'équipement versées (3) (13)	0,00	0,00	3 650 000,00	3 650 000,00	3 650 000,00
21	Immobilisations corporelles (3)	0,00	0,00	0,00	0,00	0,00
22	Immobilisations reçues en affectation (3) (5)	0,00	0,00	0,00	0,00	0,00
23	Immobilisations en cours (sauf 2324) (3)	0,00	0,00	10 000,00	10 000,00	10 000,00
Total des recettes d'équipement		**158 125 512,20**	**0,00**	**217 950 248,00**	**217 950 248,00**	**217 950 248,00**
10	Dotations, fonds divers et réserves (sauf 1068)	17 899 314,00	0,00	17 500 000,00	17 500 000,00	17 500 000,00
1068	Excédents de fonctionnement capitalisés (6)	18 367 541,40	0,00	0,00	0,00	0,00
138	Autres subventions invest. non transf. (3) (7)	0,00	0,00	0,00	0,00	0,00
16	Emprunts et dettes assimilées	41 951 500,00	0,00	34 297 400,00	34 297 400,00	34 297 400,00
18	Cpte de liaison : affectation (BA,régie) (8)	0,00	0,00	0,00	0,00	0,00
26	Participations et créances rattachées	0,00	0,00	0,00	0,00	0,00
27	Autres immobilisations financières (3)	2 353 927,00	0,00	2 106 881,00	2 106 881,00	2 106 881,00
024	Produits des cessions d'immobilisations	743 335,00	0,00	277 170,00	277 170,00	277 170,00
Total des recettes financières		**81 315 617,40**	**0,00**	**54 181 451,00**	**54 181 451,00**	**54 181 451,00**
45…	Chapitres d'opérations pour le compte de tiers (9)	64 000,00	0,00	758 990,00	758 990,00	758 990,00
Total des recettes réelles d'investissement		**239 505 129,60**	**0,00**	**272 890 689,00**	**272 890 689,00**	**272 890 689,00**

021	*Virement de la section de fonctionnement (10)*	*144 115 789,91*		*11 512 405,00*	*11 512 405,00*	*11 512 405,00*
040	*Opérations ordre transf. entre sections (10) (11)*	*149 499 850,00*		*132 084 000,00*	*132 084 000,00*	*132 084 000,00*
041	*Opérations patrimoniales (10)*	*65 965 318,00*		*59 636 000,00*	*59 636 000,00*	*59 636 000,00*
Total des recettes d'ordre d'investissement		***359 580 957,91***		***203 232 405,00***	***203 232 405,00***	***203 232 405,00***

TOTAL	**599 086 087,51**	**0,00**	**476 123 094,00**	**476 123 094,00**	**476 123 094,00**
					+
				R 001 SOLDE D'EXECUTION POSITIF REPORTE OU ANTICIPE	**0,00**
					=
				TOTAL DES RECETTES D'INVESTISSEMENT CUMULEES	**476 123 094,00**

Pour information :

Il s'agit, pour un budget voté en équilibre, des ressources propres correspondant à l'excédent des recettes réelles de fonctionnement sur les dépenses réelles de fonctionnement. Il sert à financer le remboursement du capital de la dette et les nouveaux investissements de la collectivité.

AUTOFINANCEMENT PREVISIONNEL DÉGAGÉ PAR LA SECTION DE FONCTIONNEMENT (12)	**119 584 722,00**

(1) Voir état I-B pour la comparaison par rapport au budget précédent.
(2) Proposition formulée par le président pour l'exercice N.
(3) Hors recettes imputées au chapitre 018.
(4) Sauf 165, 166 et 16449.
(5) En dépenses, le chapitre 22 retrace les travaux d'investissement réalisés sur les biens reçus en affectation. En recette, il retrace, le cas échéant, l'annulation de tels travaux effectués sur un exercice antérieur.
(6) Le compte 1068 n'est pas un chapitre mais un article du chapitre 10.
(7) Le compte 138 n'est pas un chapitre mais une subdivision du chapitre 13.
(8) A servir uniquement lorsque la collectivité effectue une dotation initiale en espèces au profit d'un service public non personnalisé qu'elle crée.
(9) Seul le total des opérations pour compte de tiers figure sur cet état (voir le détail en IV-B5).
(10) DF 023 = RI 021 ; DI 040 = RF 042 ; RI 040 = DF 042 ; DI 041 = RI 041.
(11) Les comptes 15, 29, 39, 49 et 59 peuvent figurer dans le détail du chapitre si la collectivité a opté pour le régime des provisions budgétaires, conformément aux dispositions législatives et réglementaires applicables.

(12) Solde de l'opération DF 023 + DF 042 – RF 042 ou solde de l'opération RI 021 + RI 040 – DI 040.

(13) Le chapitre 204 « Subventions d'équipement versées » est un chapitre globalisé regroupant les comptes 204 et 2324.

II – PRESENTATION GENERALE DU BUDGET — II

EQUILIBRE FINANCIER – SECTION DE FONCTIONNEMENT — C2

DEPENSES DE FONCTIONNEMENT

Chap.	Libellé	Pour mémoire, budget précédent (1)	Restes à réaliser N-1	Propositions nouvelles (2)	Vote de l'assemblée	TOTAL (= RAR + vote)
011	Charges à caractère général (3)	142 475 656,00	0,00	124 289 661,00	124 289 661,00	124 289 661,00
012	Charges de personnel et frais assimilés (3)	354 834 329,00	0,00	362 366 486,00	362 366 486,00	362 366 486,00
014	Atténuations de produits	44 417 664,00	0,00	34 450 000,00	34 450 000,00	34 450 000,00
016	APA	139 592 690,00	0,00	144 337 264,00	144 337 264,00	144 337 264,00
017	RSA / Régularisations de RMI	254 094 051,00	0,00	253 633 810,00	253 633 810,00	253 633 810,00
65	Autres charges de gestion courante (sauf 6586) (3)	724 517 424,33	0,00	651 412 268,00	651 412 268,00	651 412 268,00
6586	Frais fonctionnement des groupes d'élus	563 185,00	0,00	553 180,00	553 180,00	553 180,00
Total des dépenses de gestion courante		**1 660 494 999,33**	**0,00**	**1 571 042 669,00**	**1 571 042 669,00**	**1 571 042 669,00**
66	Charges financières	10 812 347,00	0,00	12 282 511,00	12 282 511,00	12 282 511,00
67	Charges spécifiques (3)	3 066 031,00	0,00	847 000,00	847 000,00	847 000,00
68	Dotations aux provisions, dépréciations (semi-budgétaires) (3)	1 317 387,00		355 014,00	355 014,00	355 014,00
Total des dépenses réelles de fonctionnement		**1 675 690 764,33**	**0,00**	**1 584 527 194,00**	**1 584 527 194,00**	**1 584 527 194,00**
023	*Virement à la section d'investissement (4)*	*144 115 789,91*		*11 512 405,00*	*11 512 405,00*	*11 512 405,00*
042	*Opérations ordre transf. entre sections (4) (5)*	*149 499 850,00*		*132 084 000,00*	*132 084 000,00*	*132 084 000,00*
043	*Opérations ordre intérieur de la section (4)*	*0,00*		*0,00*	*0,00*	*0,00*
Total des dépenses d'ordre de fonctionnement		***293 615 639,91***		***143 596 405,00***	***143 596 405,00***	***143 596 405,00***
TOTAL		**1 969 306 404,24**	**0,00**	**1 728 123 599,00**	**1 728 123 599,00**	**1 728 123 599,00**
						+
					D 002 RESULTAT REPORTE OU ANTICIPE	**0,00**
						=
					TOTAL DES DEPENSES DE FONCTIONNEMENT CUMULEES	**1 728 123 599,00**

(1) Voir état I-B pour la comparaison par rapport au budget précédent.

(2) Proposition formulée par le président pour l'exercice N.

(3) Hors dépenses imputées aux chapitres 016 et 017.

(4) *DF 023 = RI 021 ; DI 040 = RF 042 ; RI 040 = DF 042 ; DF 043 = RF 043.*

(5) Les comptes 68 peuvent figurer dans le détail du chapitre si la collectivité a opté pour le régime des provisions budgétaires, conformément aux dispositions législatives et réglementaires applicables.

II – PRESENTATION GENERALE DU BUDGET — II

EQUILIBRE FINANCIER – SECTION DE FONCTIONNEMENT — C2

RECETTES DE FONCTIONNEMENT

Chap.	Libellé	Pour mémoire, budget précédent (1)	Restes à réaliser N-1	Propositions nouvelles (2)	Vote de l'assemblée	TOTAL (= RAR + vote)
013	Atténuations de charges (3)	1 380 000,00	0,00	1 828 660,00	1 828 660,00	1 828 660,00
016	APA	49 780 000,00	0,00	55 780 000,00	55 780 000,00	55 780 000,00
017	RSA / Régularisations de RMI	126 239 463,00	0,00	126 269 463,00	126 269 463,00	126 269 463,00
70	Prod. services, domaine, ventes diverses	7 373 136,00	0,00	6 442 300,00	6 442 300,00	6 442 300,00
73	Impôts et taxes (sauf le 731)	726 203 926,00	0,00	726 624 844,00	726 624 844,00	726 624 844,00
731	Fiscalité locale	497 477 410,00	0,00	495 137 046,00	495 137 046,00	495 137 046,00
74	Dotations et participations (3)	204 672 122,00	0,00	206 173 768,00	206 173 768,00	206 173 768,00
75	Autres produits de gestion courante (3)	76 477 209,00	0,00	85 385 200,00	85 385 200,00	85 385 200,00
Total des recettes de gestion courante		**1 689 603 266,00**	**0,00**	**1 703 641 281,00**	**1 703 641 281,00**	**1 703 641 281,00**
76	Produits financiers	222 578,00	0,00	133 635,00	133 635,00	133 635,00
77	Produits spécifiques (3)	485 000,00	0,00	337 000,00	337 000,00	337 000,00
78	Reprises amort., dépréciations, prov. (semi-budgétaires) (3)	339 140,00		0,00	0,00	0,00
Total des recettes réelles de fonctionnement		**1 690 649 984,00**	**0,00**	**1 704 111 916,00**	**1 704 111 916,00**	**1 704 111 916,00**
042	*Opérations ordre transf. entre sections (4) (5)*	*45 757 950,00*		*24 011 683,00*	*24 011 683,00*	*24 011 683,00*
043	*Opérations ordre intérieur de la section (4)*	*0,00*		*0,00*	*0,00*	*0,00*
Total des recettes d'ordre de fonctionnement		***45 757 950,00***		***24 011 683,00***	***24 011 683,00***	***24 011 683,00***
TOTAL		**1 736 407 934,00**	**0,00**	**1 728 123 599,00**	**1 728 123 599,00**	**1 728 123 599,00**

+

R 002 RESULTAT REPORTE OU ANTICIPE	**0,00**

=

TOTAL DES RECETTES DE FONCTIONNEMENT CUMULEES	**1 728 123 599,00**

Pour information :

AUTOFINANCEMENT PREVISIONNEL DÉGAGÉ AU PROFIT DE LA SECTION D'INVESTISSEMENT (6)	**119 584 722,00**

Il s'agit, pour un budget voté en équilibre, des ressources propres correspondant à l'excédent des recettes réelles de fonctionnement sur les dépenses réelles de fonctionnement. Il sert à financer le remboursement du capital de la dette et les nouveaux investissements de la collectivité.

(1) Voir état I-B pour la comparaison par rapport au budget précédent.
(2) Proposition formulée par le président pour l'exercice N.
(3) Hors recettes imputées aux chapitres 016 et 017.
(4) *DF 023 = RI 021 ; DI 040 = RF 042 ; RI 040 = DF 042 ; DF 043 = RF 043.*
(5) Les comptes 78 peuvent figurer dans le détail du chapitre si la collectivité a opté pour le régime des provisions budgétaires, conformément aux dispositions législatives et réglementaires applicables.
(6) Solde de l'opération DF 023 + DF 042 – RF 042 ou solde de l'opération RI 021 + RI 040 – DI 040.

II – PRESENTATION GENERALE DU BUDGET — II

BALANCE GENERALE – DEPENSES — D1

DEPENSES D'INVESTISSEMENT (y compris RAR)

	INVESTISSEMENT	Opérations réelles (1)	Opérations d'ordre (2)	TOTAL
10	Dotations, fonds divers et réserves	5 050 000,00	*0,00*	5 050 000,00
13	Subventions d'investissement (3)	0,00	*7 512 405,00*	7 512 405,00
15	*Provisions pour risques et charges (4)*		*0,00*	0,00
16	Emprunts et dettes assimilées (sauf 1688 non budgétaire)	89 760 387,00	*0,00*	89 760 387,00
18	Cpte de liaison : affectation (BA,régie)	(7) 0,00		0,00
	Total des opérations d'équipement	0,00		0,00
20	Immobilisations incorporelles (sauf 204) (3) (5)	13 836 746,00	*0,00*	13 836 746,00
204	Subventions d'équipement versées (3) (5) (10)	137 571 912,00	*1 630 000,00*	*139 201 912,00*
21	Immobilisations corporelles (3) (5)	31 012 782,00	*6 735 000,00*	37 747 782,00
22	Immobilisations reçues en affectation (3) (5)	(8) 0,00	*0,00*	0,00
23	Immobilisations en cours (3) (sauf 2324) (5)	108 603 174,00	*55 271 000,00*	*163 874 174,00*
018	RSA	0,00	*0,00*	0,00
26	Participations et créances rattachées	3 820 400,00	*0,00*	3 820 400,00
27	Autres immobilisations financières (3)	1 951 020,00	*0,00*	1 951 020,00
28	*Amortissement des immobilisations (reprises)*		*0,00*	0,00
29	*Dépréciations des immobilisations (4)*		*0,00*	0,00
39	*Dépréciation des stocks et en-cours (4)*		*0,00*	0,00
3…	*Stocks et en-cours*		*240 000,00*	240 000,00
198	*Neutralisation des amortissements*		*12 259 278,00*	12 259 278,00
45	Chapitres d'opérations pour compte de tiers (6)	868 990,00	*0,00*	868 990,00
481	*Charges à rép. sur plusieurs exercices*		*0,00*	0,00
49	*Dépréciation des comptes de tiers (4)*		*0,00*	0,00
59	*Dépréciation des comptes financiers (4)*		*0,00*	0,00
	Dépenses d'investissement – Total	**392 475 411,00**	***83 647 683,00***	**476 123 094,00**

+

D 001 SOLDE D'EXECUTION NEGATIF REPORTE OU ANTICIPE	**0,00**

=

TOTAL DES DEPENSES D'INVESTISSEMENT CUMULEES	**476 123 094,00**

DEPENSES DE FONCTIONNEMENT (y compris RAR)

	FONCTIONNEMENT	Opérations réelles (1)	Opérations d'ordre (2)	TOTAL
011	Charges à caractère général (9)	124 289 661,00		124 289 661,00
012	Charges de personnel et frais assimilés (9)	362 366 486,00		362 366 486,00
014	Atténuations de produits	34 450 000,00		34 450 000,00
016	APA	144 337 264,00		144 337 264,00
017	RSA / Régularisations de RMI	253 633 810,00		253 633 810,00
60	*Achats et variation des stocks*		*240 000,00*	240 000,00
65	Autres charges de gestion courante (sauf 6586) (9)	651 412 268,00	*0,00*	651 412 268,00
6586	Frais fonctionnement des groupes d'élus	553 180,00		553 180,00
66	Charges financières	12 282 511,00	*0,00*	12 282 511,00
67	Charges spécifiques (9)	847 000,00	*0,00*	847 000,00
68	Dot. aux amortissements et provisions (9)	355 014,00	*131 844 000,00*	132 199 014,00
71	*Production stockée (ou déstockage)*		*0,00*	0,00
023	*Virement à la section d'investissement*		*11 512 405,00*	11 512 405,00
	Dépenses de fonctionnement – Total	**1 584 527 194,00**	***143 596 405,00***	**1 728 123 599,00**

+

D 002 RESULTAT REPORTE OU ANTICIPE	**0,00**

=

TOTAL DES DEPENSES DE FONCTIONNEMENT CUMULEES	**1 728 123 599,00**

(1) Y compris les opérations relatives au rattachement et les opérations d'ordre semi-budgétaires.

(2) Voir la liste des opérations d'ordre de l'instruction budgétaire et comptable M. 57.

(3) Hors dépenses imputées au chapitre 018.

(4) Ces chapitres ne sont à renseigner que si la collectivité applique le régime des provisions budgétaires, conformément aux dispositions législatives et réglementaires applicables.

(5) Hors chapitres opérations.

(6) Seul le total des opérations pour compte de tiers figure sur cet état (voir le détail en IV-B5).

(7) A utiliser uniquement dans le cas où la collectivité effectuerait une dotation initiale au profit d'un service public doté de la seule autonomie financière.

(8) A utiliser uniquement dans le cas où la collectivité effectuerait des dépenses sur des biens affectés.

(9) Hors dépenses imputées aux chapitres 016 et 017.

(10) Le chapitre 204 « Subventions d'équipement versées » est un chapitre globalisé regroupant les comptes 204 et 2324.

II – PRESENTATION GENERALE DU BUDGET — II

BALANCE GENERALE – RECETTES — D2

RECETTES D'INVESTISSEMENT (y compris RAR)

	INVESTISSEMENT	Opérations réelles (1)	Opérations d'ordre (2)	TOTAL
10	Dotations, fonds divers et réserves (sauf 1068)	17 500 000,00	*0,00*	17 500 000,00
13	Subventions d'investissement (reçues) (3)	24 290 248,00	*23 000 000,00*	47 290 248,00
15	*Provisions pour risques et charges (4)*		*0,00*	0,00
16	Emprunts et dettes assimilées (sauf 1688 non budgétaire)	224 297 400,00	*0,00*	224 297 400,00
18	Cpte de liaison : affectation (BA,régie)	(6) 0,00		0,00
20	Immobilisations incorporelles (sauf le 204) (3)	0,00	*1 550 000,00*	1 550 000,00
204	Subventions d'équipement versées (3) (9)	3 650 000,00	*1 400 000,00*	*5 050 000,00*
21	Immobilisations corporelles (3)	0,00	*230 000,00*	230 000,00
22	Immobilisations reçues en affectation (3)	(7) 0,00	*0,00*	0,00
23	Immobilisations en cours(sauf 2324) (3)	10 000,00	*33 456 000,00*	*33 466 000,00*
018	RSA	0,00	*0,00*	0,00
26	Participations et créances rattachées	0,00	*0,00*	0,00
27	Autres immobilisations financières (3)	2 106 881,00	*0,00*	2 106 881,00
28	*Amortissement des immobilisations*		*131 844 000,00*	131 844 000,00
29	*Dépréciations des immobilisations (4)*		*0,00*	0,00
39	*Dépréciation des stocks et en-cours (4)*		*0,00*	0,00
3…	*Stocks et en-cours*		*240 000,00*	240 000,00
45	Chapitres d'opérations pour compte de tiers (5)	758 990,00	*0,00*	758 990,00
481	*Charges à rép. sur plusieurs exercices*		*0,00*	0,00
49	*Dépréciation des comptes de tiers (4)*		*0,00*	0,00
59	*Dépréciation des comptes financiers (4)*		*0,00*	0,00
021	*Virement de la section de fonctionnement*		*11 512 405,00*	11 512 405,00
024	Produits des cessions d'immobilisations	277 170,00		277 170,00
	Recettes d'investissement – Total	**272 890 689,00**	***203 232 405,00***	**476 123 094,00**

+

R 001 SOLDE D'EXECUTION POSITIF REPORTE OU ANTICIPE	**0,00**

+

R 1068 AFFECTATION DU RESULTAT	**0,00**

=

TOTAL DES RECETTES D'INVESTISSEMENT CUMULEES	**476 123 094,00**

RECETTES DE FONCTIONNEMENT (y compris RAR)

	FONCTIONNEMENT	Opérations réelles (1)	Opérations d'ordre (2)	TOTAL
013	Atténuations de charges (8)	1 828 660,00		1 828 660,00
016	APA	55 780 000,00		55 780 000,00
017	RSA / Régularisations de RMI	126 269 463,00		126 269 463,00
60	*Achats et variation des stocks*		*240 000,00*	240 000,00
70	Prod. services, domaine, ventes diverses	6 442 300,00		6 442 300,00
71	*Production stockée (ou déstockage)*		*0,00*	0,00
72	*Production immobilisée*		*4 000 000,00*	4 000 000,00
73	Impôts et taxes (sauf 731)	726 624 844,00		726 624 844,00
731	Fiscalité locale	495 137 046,00		495 137 046,00
74	Dotations et participations (8)	206 173 768,00		206 173 768,00
75	Autres produits de gestion courante (8)	85 385 200,00	*0,00*	85 385 200,00
76	Produits financiers	133 635,00	*0,00*	133 635,00
77	Produits spécifiques (8)	337 000,00	*19 771 683,00*	20 108 683,00
78	Reprise sur amortissements et provisions (8)	0,00	*0,00*	0,00
79	*Transferts de charges*		*0,00*	0,00
	Recettes de fonctionnement – Total	**1 704 111 916,00**	***24 011 683,00***	**1 728 123 599,00**

+

R 002 RESULTAT REPORTE OU ANTICIPE	**0,00**

=

TOTAL DES RECETTES DE FONCTIONNEMENT CUMULEES	**1 728 123 599,00**

(1) Y compris les opérations relatives au rattachement et les opérations d'ordre semi-budgétaires.

(2) Voir la liste des opérations d'ordre de l'instruction budgétaire et comptable M. 57.

(3) Hors recettes imputées au chapitre 018.

(4) Ces chapitres ne sont à renseigner que si la collectivité applique le régime des provisions budgétaires, conformément aux dispositions législatives et réglementaires applicables.

(5) Seul le total des opérations pour compte de tiers figure sur cet état (voir le détail en IV-B5).

(6) A utiliser uniquement dans le cas où la collectivité effectuerait une dotation initiale au profit d'un service public doté de la seule autonomie financière.

(7) A utiliser uniquement dans le cas où la collectivité effectuerait des dépenses sur des biens affectés.

(8) Hors recettes imputées aux chapitres 016 et 017.

(9) Le chapitre 204 « Subventions d'équipement versées » est un chapitre globalisé regroupant les comptes 204 et 2324.

III – VOTE DU BUDGET — III

SECTION D'INVESTISSEMENT – VUE D'ENSEMBLE – DEPENSES – AP NOUVELLES ET CREDITS DE L'EXERCICE — A

DEPENSES

Chapitre		Pour mémoire, budget précédent (1)	RAR N-1 I	Vote de l'assemblée sur les AP lors de la séance budgétaire (2)	Propositions nouvelles	Vote de l'assemblée II	Pour information, dépenses gérées dans le cadre d'une AP	Pour information, dépenses gérées hors AP	TOTAL (RAR N-1 + Vote) III = I + II
TOTAL		**526 529 201,06**	**0,00**	**349 217 473,32**	**476 123 094,00**	**476 123 094,00**	**241 184 293,00**	**234 938 801,00**	**476 123 094,00**
018	RSA	0,00	0,00	0,00	0,00	0,00	0,00	0,00	0,00
20	Immobilisations incorporelles (sauf 204)	12 908 439,09	0,00	5 649 999,99	13 836 746,00	13 836 746,00	4 100 000,00	9 736 746,00	13 836 746,00
204	Subventions d'équipement versées (9)	155 870 678,73	0,00	125 633 856,33	137 571 912,00	137 571 912,00	111 519 097,00	26 052 815,00	137 571 912,00
21	Immobilisations corporelles	31 275 014,61	0,00	16 271 914,00	31 012 782,00	31 012 782,00	12 841 632,00	18 171 150,00	31 012 782,00
22	Immobilisations reçues en affectation	0,00	0,00	0,00	0,00	0,00	0,00	0,00	0,00
23	Immobilisations en cours (sauf 2324)	113 319 292,75	0,00	201 636 671,00	108 603 174,00	108 603 174,00	106 224 174,00	2 379 000,00	108 603 174,00
	Total des opérations d'équipement (3)	0,00	0,00	0,00	0,00	0,00	0,00	0,00	0,00
Total des dépenses d'équipement		**313 373 425,18**	**0,00**	**349 192 441,32**	**291 024 614,00**	**291 024 614,00**	**234 684 903,00**	**56 339 711,00**	**291 024 614,00**
10	Dotations, fonds divers et réserves	4 636,00	0,00		5 050 000,00	5 050 000,00		5 050 000,00	5 050 000,00
13	Subventions d'investissement	0,00	0,00		0,00	0,00		0,00	0,00
16	Emprunts et dettes assimilées (sauf 1688 non budgétaire)	96 691 400,00	0,00		89 760 387,00	89 760 387,00		89 760 387,00	89 760 387,00
18	Cpte de liaison : affectation (BA,régie)	0,00	0,00		0,00	0,00		0,00	0,00
26	Participations et créances rattachées	1 200 400,00	0,00	0,00	3 820 400,00	3 820 400,00	715 400,00	3 105 000,00	3 820 400,00
27	Autres immobilisations financières	3 351 566,84	0,00	0,00	1 951 020,00	1 951 020,00	0,00	1 951 020,00	1 951 020,00
020	Dépenses imprévues (dans le cadre d'une AP)			0,00					
Total des dépenses financières		**101 248 002,84**	**0,00**	**0,00**	**100 581 807,00**	**100 581 807,00**	**5 715 400,00**	**94 866 407,00**	**100 581 807,00**
45	Chapitres d'opérations pour compte de tiers (4)	184 505,04	0,00	25 032,00	868 990,00	868 990,00	783 990,00	85 000,00	868 990,00
Total des dépenses réelles		**414 805 933,06**	**0,00**	**349 217 473,32**	**392 475 411,00**	**392 475 411,00**	**241 184 293,00**	**151 291 118,00**	**392 475 411,00**
040	*Opérations ordre transf. entre sections (5) (6)*	*45 757 950,00*			*24 011 683,00*	*24 011 683,00*		*24 011 683,00*	*24 011 683,00*
041	*Opérations patrimoniales (7)*	*65 965 318,00*			*59 636 000,00*	*59 636 000,00*		*59 636 000,00*	*59 636 000,00*
Total des dépenses d'ordre		**111 723 268,00**			**83 647 683,00**	**83 647 683,00**		**83 647 683,00**	**83 647 683,00**

D001 Solde d'exécution négatif reporté ou anticipé (8)	**0,00**

Total des dépenses d'investissement cumulées	**476 123 094,00**

(1) Voir état I-B pour le contenu du budget précédent.

(2) Il s'agit des AP nouvelles qui sont votées lors de la séance d'adoption du budget. Cela concerne les AP relatives à de nouvelles programmations pluriannuelles mais également les AP modifiant un stock d'AP existant.

(3) Voir l'état III-A2.1 pour le détail des opérations d'équipement.

(4) Voir l'état IV-B5 pour le détail des opérations pour compte de tiers.

(5) Cf. définition du chapitre des opérations d'ordre (*DI 040 = RF 042*).

(6) Aucune prévision budgétaire ne doit figurer à l'article 192 (cf. chapitre 024 « produit des cessions d'immobilisations »).

(7) Cf. définition du chapitre des opérations d'ordre (*DI 041 = RI 041*).

(8) Le solde d'exécution reporté est le résultat constaté de l'exercice précédent qui fait l'objet d'un report et non d'un vote de l'assemblée délibérante. Inscrire en cas de reprise des résultats de l'exercice précédent (après vote du compte administratif ou si reprise anticipée des résultats).

(9) Le chapitre 204 « Subventions d'équipement versées » est un chapitre globalisé regroupant les comptes 204 et 2324.

III – VOTE DU BUDGET — III

SECTION D'INVESTISSEMENT – VUE D'ENSEMBLE – RECETTES — A

RECETTES

Chapitre		Pour mémoire, budget précédent (1)	RAR N-1 I	Propositions nouvelles	Vote de l'assemblée II	TOTAL (RAR N-1 + Vote) III = I + II
TOTAL		**580 718 546,11**	**0,00**	**476 123 094,00**	**476 123 094,00**	**476 123 094,00**
018	RSA	0,00	0,00	0,00	0,00	0,00
13	Subventions d'investissement (hors 138)	22 072 289,20	0,00	24 290 248,00	24 290 248,00	24 290 248,00
16	Emprunts et dettes assimilées (hors 16449, 165, 166 et 1688 non budgétaire)	136 053 223,00	0,00	190 000 000,00	190 000 000,00	190 000 000,00
20	Immobilisations incorporelles (sauf 204)	0,00	0,00	0,00	0,00	0,00
204	Subventions d'équipement versées (9)	0,00	0,00	3 650 000,00	3 650 000,00	3 650 000,00
21	Immobilisations corporelles	0,00	0,00	0,00	0,00	0,00
22	Immobilisations reçues en affectation	0,00	0,00	0,00	0,00	0,00
23	Immobilisations en cours (sauf 2324)	0,00	0,00	10 000,00	10 000,00	10 000,00
Total des recettes d'équipement		**158 125 512,20**	**0,00**	**217 950 248,00**	**217 950 248,00**	**217 950 248,00**
10	Dotations, fonds divers et réserves (sauf 1068)	17 899 314,00	0,00	17 500 000,00	17 500 000,00	17 500 000,00
138	Autres subventions invest. non transf.	0,00	0,00	0,00	0,00	0,00
16	Emprunts et dettes assimilées (16449, 165 et 166)	41 951 500,00	0,00	34 297 400,00	34 297 400,00	34 297 400,00
18	Cpte de liaison : affectation (BA,régie)	0,00	0,00	0,00	0,00	0,00
26	Participations et créances rattachées	0,00	0,00	0,00	0,00	0,00
27	Autres immobilisations financières	2 353 927,00	0,00	2 106 881,00	2 106 881,00	2 106 881,00
024	Produits des cessions d'immobilisations	743 335,00	0,00	277 170,00	277 170,00	277 170,00
Total des recettes financières		**62 948 076,00**	**0,00**	**54 181 451,00**	**54 181 451,00**	**54 181 451,00**
45	Chapitres d'opérations pour compte de tiers (2)	64 000,00	0,00	758 990,00	758 990,00	758 990,00
Total des recettes réelles		**221 137 588,20**	**0,00**	**272 890 689,00**	**272 890 689,00**	**272 890 689,00**
021	*Virement de la section de fonctionnement*	*144 115 789,91*		*11 512 405,00*	*11 512 405,00*	*11 512 405,00*
040	*Opérations ordre transf. entre sections (3) (4) (5)*	*149 499 850,00*		*132 084 000,00*	*132 084 000,00*	*132 084 000,00*
041	*Opérations patrimoniales (6)*	*65 965 318,00*		*59 636 000,00*	*59 636 000,00*	*59 636 000,00*
Total des recettes d'ordre		***359 580 957,91***		***203 232 405,00***	***203 232 405,00***	***203 232 405,00***

R001 Solde d'exécution positif reporté ou anticipé (7)	**0,00**
Affectation au compte 1068 (8)	**0,00**
Total des recettes d'investissement cumulées	**476 123 094,00**

(1) Voir état I-B pour le contenu du budget précédent.

(2) Voir l'état IV-B5 pour le détail des opérations pour compte de tiers.

(3) Cf. définition du chapitre des opérations d'ordre (*RI 040 = DF 042*).

(4) Les comptes 15, 29, 39, 49 et 59 peuvent figurer dans le détail du chapitre si la collectivité a opté pour le régime des provisions budgétaires, conformément aux dispositions législatives et réglementaires applicables.

(5) Aucune prévision budgétaire ne doit figurer à l'article 192 (cf. chapitre 024 « produit des cessions d'immobilisations »).

(6) Cf. définition du chapitre des opérations d'ordre (*DI 041 = RI 041*).

(7) Le solde d'exécution reporté est le résultat constaté de l'exercice précédent qui fait l'objet d'un report et non d'un vote de l'assemblée délibérante. Inscrire en cas de reprise des résultats de l'exercice précédent (après vote du compte administratif ou si reprise anticipée des résultats).

(8) Le montant inscrit doit être conforme à la délibération d'affectation du résultat. Ce montant ne fait donc pas l'objet d'un nouveau vote.

(9) Le chapitre 204 « Subventions d'équipement versées » est un chapitre globalisé regroupant les comptes 204 et 2324.

III – VOTE DU BUDGET — III

SECTION D'INVESTISSEMENT – DEPENSES – DETAIL PAR ARTICLE — A1

Chap. / art. (1)		Pour mémoire, budget précédent (2)	RAR N-1 I	Vote de l'assemblée sur les AP lors de la séance budgétaire (3)	Propositions nouvelles	Vote de l'assemblée II	Pour information Crédits gérés dans le cadre d'une AP	Pour information Crédits gérés hors AP	TOTAL (RAR N-1 + Vote) III = I + II
TOTAL		**526 529 201,06**	**0,00**	**349 217 473,32**	**476 123 094,00**	**476 123 094,00**	**241 184 293,00**	**234 938 801,00**	**476 123 094,00**
018	RSA	0,00	0,00	0,00	0,00	0,00	0,00	0,00	0,00
20	Immobilisations incorporelles (sauf 204)	12 908 439,09	0,00	5 649 999,99	13 836 746,00	13 836 746,00	4 100 000,00	9 736 746,00	13 836 746,00
2031	Frais d'études	1 217 883,59	0,00		4 250 000,00	4 250 000,00	4 100 000,00	150 000,00	4 250 000,00
2051	Concessions, droits similaires	11 690 555,50	0,00		9 586 746,00	9 586 746,00	0,00	9 586 746,00	9 586 746,00
204	Subventions d'équipement versées (9)	155 870 678,73	0,00	125 633 856,33	137 571 912,00	137 571 912,00	111 519 097,00	26 052 815,00	137 571 912,00
204111	Subv. Etat : Bien mobilier, matériel	138 850,00	0,00		300 000,00	300 000,00	0,00	300 000,00	300 000,00
204113	Subv. Etat : Projet infrastructure	11 639 301,53	0,00		5 870 900,00	5 870 900,00	5 870 900,00	0,00	5 870 900,00
204114	Voirie	8 112,00	0,00		8 112,00	8 112,00	8 112,00	0,00	8 112,00
204122	Subv. Régions : Bâtiments, installations	0,00	0,00		600 000,00	600 000,00	600 000,00	0,00	600 000,00
2041481	Subv.Autres cnes:Bien mobilier, matériel	988 026,78	0,00		20 000,00	20 000,00	0,00	20 000,00	20 000,00
2041482	Subv.Autres cnes:Bâtiments,installations	13 039 065,44	0,00		1 050 263,00	1 050 263,00	274 250,00	776 013,00	1 050 263,00
2041483	Subv.Autres cnes:Projet infrastructure	49 270,48	0,00		0,00	0,00	0,00	0,00	0,00
20415321	CCAS : Bien mobilier, matériel	59 277,61	0,00		20 000,00	20 000,00	0,00	20 000,00	20 000,00
20415322	CCAS : Bâtiments, installations	260 249,00	0,00		0,00	0,00	0,00	0,00	0,00
20415331	ADM : Bien mobilier, matériel	4 000 000,00	0,00		4 000 000,00	4 000 000,00	0,00	4 000 000,00	4 000 000,00
20415332	ADM : Bâtiments, installations	1 752 360,37	0,00		2 076 214,00	2 076 214,00	550 000,00	1 526 214,00	2 076 214,00
20415342	IC : Bâtiments, installations	40 000,00	0,00		0,00	0,00	0,00	0,00	0,00
2041581	Autres grpts-Biens mob., mat. et études	46 313,00	0,00		0,00	0,00	0,00	0,00	0,00
2041582	Autres grpts - Bâtiments et installat°	30 193 944,45	0,00		22 102 208,00	22 102 208,00	19 170 000,00	2 932 208,00	22 102 208,00
2041583	Autres grpts-Proj infrastruct Int nation	1 816 000,00	0,00		1 670 100,00	1 670 100,00	0,00	1 670 100,00	1 670 100,00
204181	Autres org pub - Biens mob, mat, études	143 330,52	0,00		0,00	0,00	0,00	0,00	0,00
204182	Autres org pub - Bât. et installations	970 552,88	0,00		150 000,00	150 000,00	0,00	150 000,00	150 000,00
20421	Privé : Bien mobilier, matériel	842 178,79	0,00		510 000,00	510 000,00	0,00	510 000,00	510 000,00
20422	Privé : Bâtiments, installations	11 777 855,95	0,00		3 705 565,00	3 705 565,00	3 335 565,00	370 000,00	3 705 565,00
2324	Subventions d'équipements versées	78 105 989,93	0,00		95 488 550,00	95 488 550,00	81 710 270,00	13 778 280,00	95 488 550,00

Chap. / art. (1)		Pour mémoire, budget précédent (2)	RAR N-1 I	Vote de l'assemblée sur les AP lors de la séance budgétaire (3)	Propositions nouvelles	Vote de l'assemblée II	Pour information Crédits gérés dans le cadre d'une AP	Pour information Crédits gérés hors AP	TOTAL (RAR N-1 + Vote) III = I + II
21	Immobilisations corporelles	31 275 014,61	0,00	16 271 914,00	31 012 782,00	31 012 782,00	12 841 632,00	18 171 150,00	31 012 782,00
2111	Terrains nus	226 559,00	0,00		2 284 162,00	2 284 162,00	1 644 162,00	640 000,00	2 284 162,00
2112	Terrains de voirie	229 135,00	0,00		528 670,00	528 670,00	528 670,00	0,00	528 670,00
2115	Terrains bâtis	4 355 000,00	0,00		5 510 000,00	5 510 000,00	0,00	5 510 000,00	5 510 000,00
2121	Plantations d'arbres et d'arbustes	5 000,00	0,00		75 000,00	75 000,00	0,00	75 000,00	75 000,00
21312	Bâtiments scolaires	40 000,00	0,00		0,00	0,00	0,00	0,00	0,00
21318	Autres bâtiments publics	290 000,00	0,00		0,00	0,00	0,00	0,00	0,00
215731	Matériel roulant	5 322 422,00	0,00		6 500 000,00	6 500 000,00	5 900 000,00	600 000,00	6 500 000,00
215738	Autre matériel et outillage de voirie	417 860,00	0,00		600 000,00	600 000,00	550 000,00	50 000,00	600 000,00
21578	Autre matériel technique	1 083 883,64	0,00		483 000,00	483 000,00	0,00	483 000,00	483 000,00
2158	Autres inst.,matériel,outil. techniques	256 070,04	0,00		255 000,00	255 000,00	0,00	255 000,00	255 000,00
21621	Biens sous-jacents	126 726,00	0,00		105 000,00	105 000,00	0,00	105 000,00	105 000,00
21622	Dépenses ultérieures immobilisées	10 000,00	0,00		30 000,00	30 000,00	0,00	30 000,00	30 000,00
217578	Autre matériel technique (mad)	0,00	0,00		1 500,00	1 500,00	0,00	1 500,00	1 500,00
2181	Install. générales, agencements	341 380,15	0,00		145 000,00	145 000,00	0,00	145 000,00	145 000,00
21828	Autres matériels de transport	2 451 053,14	0,00		2 682 000,00	2 682 000,00	750 000,00	1 932 000,00	2 682 000,00
21831	Matériel informatique scolaire	3 782 160,83	0,00		3 358 500,00	3 358 500,00	0,00	3 358 500,00	3 358 500,00
21838	Autre matériel informatique	5 422 022,57	0,00		2 144 500,00	2 144 500,00	0,00	2 144 500,00	2 144 500,00
21841	Matériel de bureau et mobilier scolaire	2 621 359,06	0,00		3 465 500,00	3 465 500,00	2 749 000,00	716 500,00	3 465 500,00
21848	Autres matériels de bureau et mobiliers	1 678 249,09	0,00		855 100,00	855 100,00	0,00	855 100,00	855 100,00
2185	Matériel de téléphonie	955 585,88	0,00		517 650,00	517 650,00	0,00	517 650,00	517 650,00
2188	Autres immobilisations corporelles	1 660 548,21	0,00		1 472 200,00	1 472 200,00	719 800,00	752 400,00	1 472 200,00
22	Immobilisations reçues en affectation	0,00	0,00	0,00	0,00	0,00	0,00	0,00	0,00
23	Immobilisations en cours (sauf 2324)	113 319 292,75	0,00	201 636 671,00	108 603 174,00	108 603 174,00	106 224 174,00	2 379 000,00	108 603 174,00
2312	Agencements et aménagements de terrains	0,00	0,00		55 000,00	55 000,00	0,00	55 000,00	55 000,00
2313	Constructions	60 238 426,12	0,00		55 973 000,00	55 973 000,00	55 763 000,00	210 000,00	55 973 000,00
2314	Constructions sur sol d'autrui	5 932 004,92	0,00		6 978 000,00	6 978 000,00	6 568 000,00	410 000,00	6 978 000,00
2315	Install., matériel et outill. technique	32 917 708,64	0,00		33 292 674,00	33 292 674,00	32 375 174,00	917 500,00	33 292 674,00
2316	Restaur. des biens histo. et culturels	167 941,57	0,00		205 000,00	205 000,00	0,00	205 000,00	205 000,00
2317	Immo. corporelles reçues mise à dispo.	2 679 052,00	0,00		1 507 000,00	1 507 000,00	1 507 000,00	0,00	1 507 000,00
2318	Autres immo. corporelles en cours	876 901,52	0,00		624 000,00	624 000,00	311 000,00	313 000,00	624 000,00

Chap. / art. (1)		Pour mémoire, budget précédent (2)	RAR N-1 I	Vote de l'assemblée sur les AP lors de la séance budgétaire (3)	Propositions nouvelles	Vote de l'assemblée II	Pour information Crédits gérés dans le cadre d'une AP	Pour information Crédits gérés hors AP	TOTAL (RAR N-1 + Vote) III = I + II
238	Avances commandes immo corporelles	10 507 257,98	0,00		9 968 500,00	9 968 500,00	9 700 000,00	268 500,00	9 968 500,00
	Total des opérations d'équipement (4)	0,00	0,00	0,00	0,00	0,00	0,00	0,00	0,00
Total des dépenses d'équipement		**313 373 425,18**	**0,00**	**349 192 441,32**	**291 024 614,00**	**291 024 614,00**	**234 684 903,00**	**56 339 711,00**	**291 024 614,00**
10	Dotations, fonds divers et réserves	4 636,00	0,00		5 050 000,00	5 050 000,00		5 050 000,00	5 050 000,00
10222	FCTVA	4 636,00	0,00		5 050 000,00	5 050 000,00		5 050 000,00	5 050 000,00
13	Subventions d'investissement	0,00	0,00		0,00	0,00		0,00	0,00
16	Emprunts et dettes assimilées (sauf le 1688 non budgétaire)	96 691 400,00	0,00		89 760 387,00	89 760 387,00		89 760 387,00	89 760 387,00
1641	Emprunts en euros	49 322 000,00	0,00		52 358 700,00	52 358 700,00		52 358 700,00	52 358 700,00
16441	Opérations afférentes à l'emprunt	5 407 600,00	0,00		3 096 687,00	3 096 687,00		3 096 687,00	3 096 687,00
16449	Opérations de tirage ligne trésorerie	31 946 800,00	0,00		24 290 000,00	24 290 000,00		24 290 000,00	24 290 000,00
165	Dépôts et cautionnements reçus	15 000,00	0,00		15 000,00	15 000,00		15 000,00	15 000,00
166	Refinancement de dette	10 000 000,00	0,00		10 000 000,00	10 000 000,00		10 000 000,00	10 000 000,00
18	Cpte de liaison : affectation (BA,régie)	0,00	0,00		0,00	0,00		0,00	0,00
26	Participations et créances rattachées	1 200 400,00	0,00	0,00	3 820 400,00	3 820 400,00	715 400,00	3 105 000,00	3 820 400,00
261	Titres de participation	1 200 400,00	0,00		3 820 400,00	3 820 400,00	715 400,00	3 105 000,00	3 820 400,00
27	Autres immobilisations financières	3 351 566,84	0,00	0,00	1 951 020,00	1 951 020,00	0,00	1 951 020,00	1 951 020,00
2741	Prêts aux collectivités et groupements	1 974 266,20	0,00		300 000,00	300 000,00	0,00	300 000,00	300 000,00
2744	Prêts d'honneur	828 327,12	0,00		810 000,00	810 000,00	0,00	810 000,00	810 000,00
2748	Autres prêts	362 953,52	0,00		840 500,00	840 500,00	0,00	840 500,00	840 500,00
275	Dépôts et cautionnements versés	36 020,00	0,00		520,00	520,00	0,00	520,00	520,00
27638	Créance Autres établissements publics	150 000,00	0,00		0,00	0,00	0,00	0,00	0,00
020	Dépenses imprévues (dans le cadre d'une AP)			0,00					
Total des dépenses financières		**101 248 002,84**	**0,00**	**0,00**	**100 581 807,00**	**100 581 807,00**	**5 715 400,00**	**94 866 407,00**	**100 581 807,00**
45…	Opérations pour compte de tiers (5)	184 505,04	0,00	25 032,00	868 990,00	868 990,00	783 990,00	85 000,00	868 990,00
4544110001	AMENAGEMENTS FONCIERS	**104 505,04**	0,00		85 000,00	85 000,00	0,00	85 000,00	85 000,00
4581010017	MUSEE DE L AURIGNACIEN	**30 000,00**	0,00		70 000,00	70 000,00	70 000,00	0,00	70 000,00

Chap. / art. (1)		Pour mémoire, budget précédent (2)	RAR N-1 I	Vote de l'assemblée sur les AP lors de la séance budgétaire (3)	Propositions nouvelles	Vote de l'assemblée II	Pour information Crédits gérés dans le cadre d'une AP	Pour information Crédits gérés hors AP	TOTAL (RAR N-1 + Vote) III = I + II
4581010018	RENFORCEMENT OUVRAGES D ART VOIRIE COMMUNALE	**50 000,00**	0,00		713 990,00	713 990,00	713 990,00	0,00	713 990,00
Total des dépenses réelles		**414 805 933,06**	**0,00**	**349 217 473,32**	**392 475 411,00**	**392 475 411,00**	**241 184 293,00**	**151 291 118,00**	**392 475 411,00**
040	*Opérations ordre transf. entre sections (6)*	*45 757 950,00*			*24 011 683,00*	*24 011 683,00*		*24 011 683,00*	*24 011 683,00*
	Reprise sur autofinancement antérieur	*40 517 950,00*			*19 771 683,00*	*19 771 683,00*		*19 771 683,00*	*19 771 683,00*
13911	*Subv. transf. Etat et établ. nationaux*	*3 354 000,00*			*2 000 000,00*	*2 000 000,00*		*2 000 000,00*	*2 000 000,00*
13912	*Subv. transf. Régions*	*454 000,00*			*400 000,00*	*400 000,00*		*400 000,00*	*400 000,00*
139148	*Subv. transf. Autres communes*	*21 000,00*			*22 000,00*	*22 000,00*		*22 000,00*	*22 000,00*
139158	*Subv. transf. Autres groupements*	*350,00*			*330,00*	*330,00*		*330,00*	*330,00*
139172	*Subv. transf. FEDER*	*180 000,00*			*115 000,00*	*115 000,00*		*115 000,00*	*115 000,00*
139178	*Autres fonds européens*	*7 000,00*			*7 000,00*	*7 000,00*		*7 000,00*	*7 000,00*
13918	*Autres subventions d'équipement transf.*	*500,00*			*500,00*	*500,00*		*500,00*	*500,00*
1393121	*Dotation départementale équip. collèges*	*0,00*			*4 777 575,00*	*4 777 575,00*		*4 777 575,00*	*4 777 575,00*
1393122	*Dotation régionale d'équipement scolaire*	*4 777 575,00*			*0,00*	*0,00*		*0,00*	*0,00*
139313	*Dot. soutien à l'invest des départements*	*220 000,00*			*190 000,00*	*190 000,00*		*190 000,00*	*190 000,00*
198	*Neutralisation des amortissements*	*31 503 525,00*			*12 259 278,00*	*12 259 278,00*		*12 259 278,00*	*12 259 278,00*
	Charges transférées (7)	*5 240 000,00*			*4 240 000,00*	*4 240 000,00*		*4 240 000,00*	*4 240 000,00*
2151	*Réseaux de voirie*	*5 000 000,00*			*4 000 000,00*	*4 000 000,00*		*4 000 000,00*	*4 000 000,00*
311	*Mat. Premières, fournitures hors terrain*	*240 000,00*			*240 000,00*	*240 000,00*		*240 000,00*	*240 000,00*
041	*Opérations patrimoniales (8)*	*65 965 318,00*			*59 636 000,00*	*59 636 000,00*		*59 636 000,00*	*59 636 000,00*
1641	*Emprunts en euros*	*10 000 000,00*			*0,00*	*0,00*		*0,00*	*0,00*
16441	*Opérations afférentes à l'emprunt*	*31 946 800,00*			*0,00*	*0,00*		*0,00*	*0,00*
204131	*Subv. Dpt : Bien mobilier, matériel*	*617 780,00*			*300 000,00*	*300 000,00*		*300 000,00*	*300 000,00*
20422	*Privé : Bâtiments, installations*	*40 558,00*			*0,00*	*0,00*		*0,00*	*0,00*
204412	*Sub nat org pub - Bât. et installations*	*1 750 000,00*			*200 000,00*	*200 000,00*		*200 000,00*	*200 000,00*
204422	*Sub nat privé - Bât. et installations*	*220 246,00*			*30 000,00*	*30 000,00*		*30 000,00*	*30 000,00*
2051	*Concessions, droits similaires*	*1 000,00*			*0,00*	*0,00*		*0,00*	*0,00*
2111	*Terrains nus*	*2 500 000,00*			*2 500 000,00*	*2 500 000,00*		*2 500 000,00*	*2 500 000,00*
21311	*Bâtiments administratifs*	*1 400,00*			*0,00*	*0,00*		*0,00*	*0,00*

Chap. / art. (1)		Pour mémoire, budget précédent (2)	RAR N-1 I	Vote de l'assemblée sur les AP lors de la séance budgétaire (3)	Propositions nouvelles	Vote de l'assemblée II	Pour information Crédits gérés dans le cadre d'une AP	Pour information Crédits gérés hors AP	TOTAL (RAR N-1 + Vote) III = I + II
21312	*Bâtiments scolaires*	*11 500,00*			*0,00*	*0,00*		*0,00*	*0,00*
21313	*Bâtiments sociaux et médico-sociaux*	*1 500,00*			*0,00*	*0,00*		*0,00*	*0,00*
21314	*Bâtiments culturels et sportifs*	*1 400,00*			*0,00*	*0,00*		*0,00*	*0,00*
21318	*Autres bâtiments publics*	*62 000,00*			*0,00*	*0,00*		*0,00*	*0,00*
2151	*Réseaux de voirie*	*7 500,00*			*0,00*	*0,00*		*0,00*	*0,00*
21538	*Autres réseaux*	*1 400,00*			*0,00*	*0,00*		*0,00*	*0,00*
215731	*Matériel roulant*	*200 000,00*			*100 000,00*	*100 000,00*		*100 000,00*	*100 000,00*
21578	*Autre matériel technique*	*6 100,00*			*0,00*	*0,00*		*0,00*	*0,00*
217312	*Bâtiments scolaires (mise à dispo)*	*1 500,00*			*0,00*	*0,00*		*0,00*	*0,00*
21831	*Matériel informatique scolaire*	*450 000,00*			*0,00*	*0,00*		*0,00*	*0,00*
21838	*Autre matériel informatique*	*1 400,00*			*0,00*	*0,00*		*0,00*	*0,00*
21841	*Matériel de bureau et mobilier scolaire*	*45 500,00*			*45 000,00*	*45 000,00*		*45 000,00*	*45 000,00*
21848	*Autres matériels de bureau et mobiliers*	*45 000,00*			*45 000,00*	*45 000,00*		*45 000,00*	*45 000,00*
2188	*Autres immobilisations corporelles*	*46 400,00*			*45 000,00*	*45 000,00*		*45 000,00*	*45 000,00*
2313	*Constructions*	*10 615 552,00*			*6 100 000,00*	*6 321 000,00*		*6 321 000,00*	*6 321 000,00*
2314	*Constructions sur sol d'autrui*	*1 400 000,00*			*1 000 000,00*	*1 000 000,00*		*1 000 000,00*	*1 000 000,00*
2315	*Install., matériel et outill. technique*	*4 955 600,00*			*47 950 000,00*	*47 950 000,00*		*47 950 000,00*	*47 950 000,00*
2317	*Immo. corporelles reçues mise à dispo.*	*222 448,00*			*0,00*	*0,00*		*0,00*	*0,00*
2324	*Subventions d'équipements versées*	*632 220,00*			*1 100 000,00*	*1 100 000,00*		*1 100 000,00*	*1 100 000,00*
238	*Avances commandes immo corporelles*	*180 514,00*			*221 000,00*	*0,00*		*0,00*	*0,00*
Total des dépenses d'ordre		**111 723 268,00**			**83 647 683,00**	**83 647 683,00**		**83 647 683,00**	**83 647 683,00**

(1) Détailler les articles conformément au plan de comptes.

(2) Voir état I-B pour le contenu du budget précédent.

(3) Il s'agit des AP nouvelles qui sont votées lors de la séance d'adoption du budget. Cela concerne les AP relatives à de nouvelles programmations pluriannuelles mais également les AP modifiant un stock d'AP existant.

(4) Voir état III-A2.1 pour le détail des opérations d'équipement.

(5) Il y a autant de ligne que d'opération pour compte de tiers.

(6) Cf. définition du chapitre des opérations d'ordre (DI 040 = RF 042).

(7) Aucune prévision budgétaire ne doit figurer à l'article 192 (cf. chapitre 024 « produit des cessions d'immobilisations »).

(8) Cf. définition du chapitre des opérations d'ordre (DI 041 = RI 041).

(9) Le chapitre 204 « Subventions d'équipement versées » est un chapitre globalisé regroupant les comptes 204 et 2324.

III – VOTE DU BUDGET	III
SECTION D'INVESTISSEMENT – VUE D'ENSEMBLE DES OPERATIONS D'EQUIPEMENT	A2.1

Vue d'ensemble des chapitres des opérations d'équipement

N° Opération	Libellé de l'opération	N° AP (1)	Pour mémoire réalisations cumulées au 01/01/N	RAR N-1	Propositions nouvelles	Vote de l'assemblée	Pour information Crédits gérés dans le cadre d'une AP	Pour information Crédits gérés hors AP
TOTAL			0,00	0,00	0,00	0,00	0,00	0,00

(1) Colonne à renseigner uniquement lorsque l'opération d'équipement est afférente à une AP.

III – VOTE DU BUDGET	III
SECTION D'INVESTISSEMENT – DETAIL DES OPERATIONS D'EQUIPEMENT	A2.2

Cet état ne contient pas d'information.

III – VOTE DU BUDGET	III
SECTION D'INVESTISSEMENT – DETAIL DES OPERATIONS D'EQUIPEMENT	A2.3

Cet état ne contient pas d'information.

III – VOTE DU BUDGET — III

SECTION D'INVESTISSEMENT – RECETTES – DETAIL PAR ARTICLE — A3

Chap. / art. (1)		Pour mémoire, budget précédent (2)	RAR N-1 I	Propositions nouvelles	Vote de l'assemblée II	TOTAL (RAR N-1 + Vote) III = I + II
TOTAL		**580 718 546,11**	**0,00**	**476 123 094,00**	**476 123 094,00**	**476 123 094,00**
018	RSA	0,00	0,00	0,00	0,00	0,00
13	Subventions d'investissement (hors 138)	22 072 289,20	0,00	24 290 248,00	24 290 248,00	24 290 248,00
1311	Subv. transf. Etat et établ. nationaux	12 030 649,20	0,00	15 328 136,00	15 328 136,00	15 328 136,00
1312	Subv. transf. Régions	370 000,00	0,00	622 553,00	622 553,00	622 553,00
13172	Subv. transf. FEDER	0,00	0,00	1 600 000,00	1 600 000,00	1 600 000,00
1322	Subv. non transf. Régions	147 897,00	0,00	264 122,00	264 122,00	264 122,00
13248	Subv. non transf. Autres communes	86 299,00	0,00	441 374,00	441 374,00	441 374,00
13258	Subv. non transf. Autres groupements	98 598,00	0,00	42 748,00	42 748,00	42 748,00
1328	Autres subventions d'équip. non transf.	1 092 989,00	0,00	213 740,00	213 740,00	213 740,00
133121	Dotation départementale équip. collèges	4 777 575,00	0,00	4 777 575,00	4 777 575,00	4 777 575,00
13313	Dot. soutien à l'invest des départements	1 675 242,00	0,00	0,00	0,00	0,00
13413	Dot. soutien à l'invest des départements	793 040,00	0,00	0,00	0,00	0,00
1345	Amendes radars automatiques et de police	1 000 000,00	0,00	1 000 000,00	1 000 000,00	1 000 000,00
16	Emprunts et dettes assimilées (hors 1688 non budgétaire) (3)	136 053 223,00	0,00	190 000 000,00	190 000 000,00	190 000 000,00
1641	Emprunts en euros	136 053 223,00	0,00	190 000 000,00	190 000 000,00	190 000 000,00
20	Immobilisations incorporelles (sauf 204) (4)	0,00	0,00	0,00	0,00	0,00
204	Subventions d'équipement versées (4) (10)	0,00	0,00	3 650 000,00	3 650 000,00	3 650 000,00
2324	Subventions d'équipements versées	0,00	0,00	3 650 000,00	3 650 000,00	3 650 000,00
21	Immobilisations corporelles (4)	0,00	0,00	0,00	0,00	0,00
22	Immobilisations reçues en affectation (4)	0,00	0,00	0,00	0,00	0,00
23	Immobilisations en cours (sauf 2324) (4)	0,00	0,00	10 000,00	10 000,00	10 000,00
2315	Install., matériel et outill. technique	0,00	0,00	10 000,00	10 000,00	10 000,00
Total des recettes d'équipement		**158 125 512,20**	**0,00**	**217 950 248,00**	**217 950 248,00**	**217 950 248,00**
10	Dotations, fonds divers et réserves (sauf 1068)	17 899 314,00	0,00	17 500 000,00	17 500 000,00	17 500 000,00
10222	FCTVA	17 899 314,00	0,00	17 500 000,00	17 500 000,00	17 500 000,00
138	Autres subventions invest. non transf.	0,00	0,00	0,00	0,00	0,00
16	Emprunts et dettes assimilées (16449, 165 et 166)	41 951 500,00	0,00	34 297 400,00	34 297 400,00	34 297 400,00
16449	Opérations de tirage ligne trésorerie	31 946 800,00	0,00	24 290 000,00	24 290 000,00	24 290 000,00
165	Dépôts et cautionnements reçus	4 700,00	0,00	7 400,00	7 400,00	7 400,00
166	Refinancement de dette	10 000 000,00	0,00	10 000 000,00	10 000 000,00	10 000 000,00
18	Cpte de liaison : affectation (BA,régie)	0,00	0,00	0,00	0,00	0,00
26	Participations et créances rattachées	0,00	0,00	0,00	0,00	0,00
27	Autres immobilisations financières	2 353 927,00	0,00	2 106 881,00	2 106 881,00	2 106 881,00
2741	Prêts aux collectivités et groupements	910 724,00	0,00	770 159,00	770 159,00	770 159,00
2744	Prêts d'honneur	583 997,00	0,00	599 099,00	599 099,00	599 099,00
2748	Autres prêts	356 295,00	0,00	343 197,00	343 197,00	343 197,00
276348	Créance Autres communes	36 000,00	0,00	36 000,00	36 000,00	36 000,00
276358	Créance Autres groupements	466 911,00	0,00	358 426,00	358 426,00	358 426,00

Chap. / art. (1)		Pour mémoire, budget précédent (2)	RAR N-1 I	Propositions nouvelles	Vote de l'assemblée II	TOTAL (RAR N-1 + Vote) III = I + II
024	Produits des cessions d'immobilisations	743 335,00	0,00	277 170,00	277 170,00	277 170,00
Total des recettes financières		**62 948 076,00**	**0,00**	**54 181 451,00**	**54 181 451,00**	**54 181 451,00**
45	Chapitres d'opérations pour compte de tiers (5)	64 000,00	0,00	758 990,00	758 990,00	758 990,00
Total des recettes réelles		**221 137 588,20**	**0,00**	**272 890 689,00**	**272 890 689,00**	**272 890 689,00**
021	*Virement de la section de fonctionnement*	*144 115 789,91*		*11 512 405,00*	*11 512 405,00*	*11 512 405,00*
040	*Opérations ordre transf. entre sections (6) (7) (8)*	*149 499 850,00*		*132 084 000,00*	*132 084 000,00*	*132 084 000,00*
28031	*Frais d'études*	*558 000,00*		*420 000,00*	*420 000,00*	*420 000,00*
28033	*Frais d'insertion*	*1 000,00*		*0,00*	*0,00*	*0,00*
2804111	*Subv. Etat : Bien mobilier, matériel*	*86 600,00*		*90 000,00*	*90 000,00*	*90 000,00*
2804112	*Subv. Etat : Bâtiments, installations*	*944 400,00*		*1 300 000,00*	*1 300 000,00*	*1 300 000,00*
2804113	*Subv. Etat : Projet infrastructure*	*1 500 000,00*		*1 600 000,00*	*1 600 000,00*	*1 600 000,00*
2804114	*Voirie*	*663 000,00*		*65 000,00*	*65 000,00*	*65 000,00*
2804115	*Monuments historiques*	*7 000,00*		*10 000,00*	*10 000,00*	*10 000,00*
2804122	*Subv. Régions : Bâtiments, installations*	*330 000,00*		*300 000,00*	*300 000,00*	*300 000,00*
2804123	*Subv.Régions : Projet infrastructure*	*74 000,00*		*75 000,00*	*75 000,00*	*75 000,00*
2804131	*Subv. Dpt : Bien mobilier, matériel*	*170 000,00*		*150 000,00*	*150 000,00*	*150 000,00*
2804132	*Subv. Dpt : Bâtiments, installations*	*38 000,00*		*40 000,00*	*40 000,00*	*40 000,00*
28041412	*Subv.Cne GFP : Bâtiments, installations*	*1 000,00*		*100,00*	*100,00*	*100,00*
28041481	*Subv.Autres cnes:Bien mobilier, matériel*	*230 000,00*		*130 000,00*	*130 000,00*	*130 000,00*
28041482	*Subv.Autres cnes:Bâtiments,installations*	*31 131 300,00*		*30 000 000,00*	*30 000 000,00*	*30 000 000,00*
28041483	*Subv.Autres cnes:Projet infrastructure*	*10 000,00*		*2 000,00*	*2 000,00*	*2 000,00*
28041512	*Subv. Grpt : Bâtiments, installations*	*1 500,00*		*2 000,00*	*2 000,00*	*2 000,00*
280415313	*CDE : Projet infrastructure*	*17 600,00*		*0,00*	*0,00*	*0,00*
280415321	*CCAS : Bien mobilier, matériel*	*6 300,00*		*10 000,00*	*10 000,00*	*10 000,00*
280415322	*CCAS : Bâtiments, installations*	*15 000,00*		*20 000,00*	*20 000,00*	*20 000,00*
280415331	*ADM : Bien mobilier, matériel*	*1 900 000,00*		*1 400 000,00*	*1 400 000,00*	*1 400 000,00*
280415332	*ADM : Bâtiments, installations*	*2 050 000,00*		*1 900 000,00*	*1 900 000,00*	*1 900 000,00*
280415333	*ADM : Projet infrastructure*	*12 000,00*		*0,00*	*0,00*	*0,00*
280415341	*IC : Bien mobilier, matériel*	*388 372,00*		*400 000,00*	*400 000,00*	*400 000,00*
280415342	*IC : Bâtiments, installations*	*13 628,00*		*0,00*	*0,00*	*0,00*
280415343	*IC : Projet infrastructure*	*300,00*		*500,00*	*500,00*	*500,00*
28041581	*Autres grpts-Biens mob., mat. et études*	*15 000,00*		*20 000,00*	*20 000,00*	*20 000,00*
28041582	*Autres grpts - Bâtiments et installat°*	*32 260 000,00*		*24 000 000,00*	*24 000 000,00*	*24 000 000,00*
28041583	*Autres grpts-Proj infrastruct Int nation*	*11 675 250,00*		*7 000 000,00*	*7 000 000,00*	*7 000 000,00*
28041722	*SNCF Réseau : Bâtiments, installations*	*0,00*		*15 000,00*	*15 000,00*	*15 000,00*
28041782	*Subv. Autres : Bâtiments, installations*	*31 100,00*		*18 000,00*	*18 000,00*	*18 000,00*
2804181	*Autres org pub - Biens mob, mat, études*	*47 400,00*		*15 000,00*	*15 000,00*	*15 000,00*
2804182	*Autres org pub - Bât. et installations*	*882 600,00*		*840 000,00*	*840 000,00*	*840 000,00*
2804183	*Autres org pub-Proj infrastruct int nat.*	*1 300 000,00*		*1 300 000,00*	*1 300 000,00*	*1 300 000,00*
280421	*Privé - Biens mob., matériel et études*	*1 100 000,00*		*950 000,00*	*950 000,00*	*950 000,00*
280422	*Privé - Bâtiments et installations*	*7 600 000,00*		*7 600 000,00*	*7 600 000,00*	*7 600 000,00*
280423	*Privé : Projet infrastructure*	*80 000,00*		*80 000,00*	*80 000,00*	*80 000,00*
280431	*Subv.Scol : Bien mobilier, matériel*	*600 000,00*		*550 000,00*	*550 000,00*	*550 000,00*
280432	*Subv.Scol : Bâtiments, installations*	*150 000,00*		*80 000,00*	*80 000,00*	*80 000,00*
2804412	*Sub nat org pub - Bât. et installations*	*1 655 600,00*		*1 700 000,00*	*1 700 000,00*	*1 700 000,00*
2804422	*Sub nat privé - Bât. et installations*	*104 400,00*		*60 000,00*	*60 000,00*	*60 000,00*

Chap. / art. (1)		Pour mémoire, budget précédent (2)	RAR N-1	Propositions nouvelles	Vote de l'assemblée	TOTAL (RAR N-1 + Vote)
			I		II	III = I + II
2805	Licences, logiciels, droits similaires	4 227 000,00		4 000 500,00	4 000 500,00	4 000 500,00
28128	Autres aménagements de terrains	1 300,00		1 200,00	1 200,00	1 200,00
281311	Bâtiments administratifs	2 750 800,00		3 000 200,00	3 000 200,00	3 000 200,00
281312	Bâtiments scolaires	18 647 670,00		20 000 500,00	20 000 500,00	20 000 500,00
281313	Bâtiments sociaux et médico-sociaux	2 503 500,00		2 350 000,00	2 350 000,00	2 350 000,00
281314	Bâtiments culturels et sportifs	1 201 000,00		1 250 000,00	1 250 000,00	1 250 000,00
281318	Autres bâtiments publics	1 550 500,00		1 750 000,00	1 750 000,00	1 750 000,00
281321	Immeubles de rapport	55 000,00		65 000,00	65 000,00	65 000,00
281328	Autres bâtiments privés	75 000,00		85 000,00	85 000,00	85 000,00
281351	Bâtiments publics	120 000,00		79 000,00	79 000,00	79 000,00
281352	Bâtiments privés	200,00		500,00	500,00	500,00
28141	Construct° sol autrui - Bâtiments public	4 507 500,00		4 400 500,00	4 400 500,00	4 400 500,00
281538	Autres réseaux	820 000,00		760 000,00	760 000,00	760 000,00
2815731	Matériel roulant	2 500 000,00		2 200 000,00	2 200 000,00	2 200 000,00
2815738	Autre matériel et outillage de voirie	1 500 200,00		600 000,00	600 000,00	600 000,00
281578	Autre matériel technique	388 000,00		454 000,00	454 000,00	454 000,00
28158	Autres inst.,matériel,outil. techniques	10 000,00		0,00	0,00	0,00
2817312	Bâtiments scolaires (m. à dispo)	1 200 000,00		980 000,00	980 000,00	980 000,00
2817313	Bâtiments sociaux et médico-sociaux (mad	3 500,00		6 000,00	6 000,00	6 000,00
2817314	Bâtiments culturels et sportifs (m. à di	75 000,00		80 000,00	80 000,00	80 000,00
2817318	Autres bâtiments publics (m. à dispo)	0,00		3 000,00	3 000,00	3 000,00
28181	Installations générales, aménagt divers	220 900,00		390 000,00	390 000,00	390 000,00
281828	Autres matériels de transport	622 000,00		590 000,00	590 000,00	590 000,00
281831	Matériel informatique scolaire	2 547 130,00		1 800 500,00	1 800 500,00	1 800 500,00
281838	Autre matériel informatique	2 805 200,00		2 800 500,00	2 800 500,00	2 800 500,00
281841	Matériel de bureau et mobilier scolaire	1 306 500,00		710 000,00	710 000,00	710 000,00
281848	Autres matériels de bureau et mobiliers	1 150 000,00		610 000,00	610 000,00	610 000,00
28185	Matériel de téléphonie	19 100,00		25 000,00	25 000,00	25 000,00
28188	Autres immo. corporelles	802 500,00		710 000,00	710 000,00	710 000,00
311	Mat. Premières, fournitures hors terrain	240 000,00		240 000,00	240 000,00	240 000,00
4544210001	AMENAGEMENTS FONCIERS	0,00		0,00	0,00	0,00
041	Opérations patrimoniales (9)	65 965 318,00		59 636 000,00	59 636 000,00	59 636 000,00
13248	Subv. non transf. Autres communes	2 500 000,00		2 500 000,00	2 500 000,00	2 500 000,00
1328	Autres subventions d'équip. non transf.	0,00		20 500 000,00	20 500 000,00	20 500 000,00
16449	Opérations de tirage ligne trésorerie	31 946 800,00		0,00	0,00	0,00
166	Refinancement de dette	10 000 000,00		0,00	0,00	0,00
2031	Frais d'études	0,00		1 550 000,00	1 550 000,00	1 550 000,00
2033	Frais d'insertion	36 600,00		0,00	0,00	0,00
204131	Subv. Dpt : Bien mobilier, matériel	627 580,00		300 000,00	300 000,00	300 000,00
2111	Terrains nus	110 000,00		70 000,00	70 000,00	70 000,00
2115	Terrains bâtis	80 000,00		50 000,00	50 000,00	50 000,00
21312	Bâtiments scolaires	1 500 000,00		0,00	0,00	0,00
21314	Bâtiments culturels et sportifs	50 000,00		50 000,00	50 000,00	50 000,00
21578	Autre matériel technique	20 000,00		20 000,00	20 000,00	20 000,00
21828	Autres matériels de transport	20 000,00		20 000,00	20 000,00	20 000,00
21848	Autres matériels de bureau et mobiliers	20 000,00		20 000,00	20 000,00	20 000,00
2324	Subventions d'équipements versées	622 420,00		1 100 000,00	1 100 000,00	1 100 000,00

Chap. / art. (1)		Pour mémoire, budget précédent (2)	RAR N-1 I	Propositions nouvelles	Vote de l'assemblée II	TOTAL (RAR N-1 + Vote) III = I + II
238	*Avances commandes immo corporelles*	*18 221 114,00*		*33 456 000,00*	*33 456 000,00*	*33 456 000,00*
275	*Dépôts et cautionnements versés*	*40 558,00*		*0,00*	*0,00*	*0,00*
4544210001	*AMENAGEMENTS FONCIERS*	*170 246,00*		*0,00*	*0,00*	*0,00*
Total des recettes d'ordre		***359 580 957,91***		***203 232 405,00***	***203 232 405,00***	***203 232 405,00***

(1) Détailler les articles utilisés conformément au plan de comptes.

(2) Voir état I-B pour le contenu du budget précédent.

(3) Sauf 165, 166 et 16449.

(4) Exceptionnellement, les comptes 20, 204, 21, 22 et 23 sont en recettes réelles en cas de réduction ou d'annulation de mandats donnant lieu à reversement.

(5) Voir l'annexe IV-B5 pour le détail des opérations pour compte de tiers.

(6) Cf. définition du chapitre des opérations d'ordre (*RI 040 = DF 042*).

(7) Les comptes 15, 29, 39, 49 et 59 peuvent figurer dans le détail du chapitre si la collectivité a opté pour le régime des provisions budgétaires, conformément aux dispositions législatives et réglementaires applicables.

(8) Aucune prévision budgétaire ne doit figurer à l'article 192 (cf. chapitre 024 « produit des cessions d'immobilisations »).

(9) Cf. définition du chapitre des opérations d'ordre (*DI 041 = RI 041*).

(10) Le chapitre 204 « Subventions d'équipement versées » est un chapitre globalisé regroupant les comptes 204 et 2324.

III – VOTE DU BUDGET — III

SECTION DE FONCTIONNEMENT – VUE D'ENSEMBLE – AE NOUVELLES ET CREDITS DE L'EXERCICE — B

DEPENSES

Chap.	Libellé	Pour mémoire, budget précédent (1)	RAR N-1 I	Vote de l'assemblée sur les AE lors de la séance budgétaire (2)	Propositions nouvelles	Vote de l'assemblée II	Pour information, dépenses gérées dans le cadre d'une AE	Pour information, dépenses gérées hors AE	TOTAL (RAR N-1 + Vote) III = I + II
	TOTAL	**1 969 306 404,24**	**0,00**	**110 000,00**	**1 728 123 599,00**	**1 728 123 599,00**	**110 000,00**	**1 728 013 599,00**	**1 728 123 599,00**
011	Charges à caractère général (3)	142 475 656,00	0,00	110 000,00	124 289 661,00	124 289 661,00	30 000,00	124 259 661,00	124 289 661,00
012	Charges de personnel et frais assimilés (3)	354 834 329,00	0,00		362 366 486,00	362 366 486,00		362 366 486,00	362 366 486,00
014	Atténuations de produits	44 417 664,00	0,00		34 450 000,00	34 450 000,00		34 450 000,00	34 450 000,00
016	APA	139 592 690,00	0,00	0,00	144 337 264,00	144 337 264,00	0,00	144 337 264,00	144 337 264,00
017	RSA / Régularisations de RMI	254 094 051,00	0,00	0,00	253 633 810,00	253 633 810,00	0,00	253 633 810,00	253 633 810,00
65	Autres charges de gestion courante (sauf 6586) (3)	724 517 424,33	0,00	0,00	651 412 268,00	651 412 268,00	80 000,00	651 332 268,00	651 412 268,00
6586	Frais fonctionnement des groupes d'élus	563 185,00	0,00		553 180,00	553 180,00		553 180,00	553 180,00
Total des dépenses de gestion des services		**1 660 494 999,33**	**0,00**	**110 000,00**	**1 571 042 669,00**	**1 571 042 669,00**	**110 000,00**	**1 570 932 669,00**	**1 571 042 669,00**
66	Charges financières	10 812 347,00	0,00		12 282 511,00	12 282 511,00		12 282 511,00	12 282 511,00
67	Charges spécifiques (3)	3 066 031,00	0,00		847 000,00	847 000,00		847 000,00	847 000,00
68	Dotations aux provisions, dépréciations (semi-budgétaires) (3)	1 317 387,00			355 014,00	355 014,00		355 014,00	355 014,00
022	Dépenses imprévues (dans le cadre d'une AE)			0,00					
Total des dépenses financières		**15 195 765,00**	**0,00**	**0,00**	**13 484 525,00**	**13 484 525,00**		**13 484 525,00**	**13 484 525,00**
Total des dépenses réelles		**1 675 690 764,33**	**0,00**	**110 000,00**	**1 584 527 194,00**	**1 584 527 194,00**	**110 000,00**	**1 584 417 194,00**	**1 584 527 194,00**
023	*Virement à la section d'investissement*	*144 115 789,91*			*11 512 405,00*	*11 512 405,00*		*11 512 405,00*	*11 512 405,00*
042	*Opérations ordre transf. entre sections (4)*	*149 499 850,00*			*132 084 000,00*	*132 084 000,00*		*132 084 000,00*	*132 084 000,00*
043	*Opérations ordre intérieur de la section*	*0,00*			*0,00*	*0,00*		*0,00*	*0,00*
Total des dépenses d'ordre		**293 615 639,91**			**143 596 405,00**	**143 596 405,00**		**143 596 405,00**	**143 596 405,00**

D002 Résultat reporté ou anticipé (5)	**0,00**

Total des dépenses de fonctionnement cumulées	**1 728 123 599,00**

(1) Voir état I-B pour le contenu du budget précédent.

(2) Il s'agit des AE nouvelles qui sont votées lors de la séance d'adoption du budget. Cela concerne les AE relatives à de nouveaux engagements pluriannuels mais également les AE modifiant un stock d'AE existant.

(3) Hors dépenses imputées aux chapitres 016 et 017.

(4) Les comptes 68 peuvent figurer dans le détail du chapitre si la collectivité a opté pour le régime des provisions budgétaires, conformément aux dispositions législatives et réglementaires applicables.

(5) Inscrire en cas de reprise des résultats de l'exercice précédent (après vote du compte administratif) ou si reprise anticipée des résultats.

III – VOTE DU BUDGET — III

SECTION DE FONCTIONNEMENT – VUE D'ENSEMBLE — B

RECETTES

Chap.	Libellé	Pour mémoire, budget précédent (1)	RAR N-1 I	Propositions nouvelles	Vote de l'assemblée II	Total (RAR N-1 + Vote) III = I + II
	TOTAL	**1 736 407 934,00**	**0,00**	**1 728 123 599,00**	**1 728 123 599,00**	**1 728 123 599,00**
013	Atténuations de charges (2)	1 380 000,00	0,00	1 828 660,00	1 828 660,00	1 828 660,00
016	APA	49 780 000,00	0,00	55 780 000,00	55 780 000,00	55 780 000,00
017	RSA / Régularisations de RMI	126 239 463,00	0,00	126 269 463,00	126 269 463,00	126 269 463,00
70	Prod. services, domaine, ventes diverses	7 373 136,00	0,00	6 442 300,00	6 442 300,00	6 442 300,00
73	Impôts et taxes (sauf 731)	726 203 926,00	0,00	726 624 844,00	726 624 844,00	726 624 844,00
731	Fiscalité locale	497 477 410,00	0,00	495 137 046,00	495 137 046,00	495 137 046,00
74	Dotations et participations (2)	204 672 122,00	0,00	206 173 768,00	206 173 768,00	206 173 768,00
75	Autres produits de gestion courante (2)	76 477 209,00	0,00	85 385 200,00	85 385 200,00	85 385 200,00
Total des recettes de gestion des services		**1 689 603 266,00**	**0,00**	**1 703 641 281,00**	**1 703 641 281,00**	**1 703 641 281,00**
76	Produits financiers	222 578,00	0,00	133 635,00	133 635,00	133 635,00
77	Produits spécifiques (2)	485 000,00	0,00	337 000,00	337 000,00	337 000,00
78	Reprises amort., dépréciations, prov. (semi-budgétaires) (2)	339 140,00		0,00	0,00	0,00
Total des recettes financières		**1 046 718,00**	**0,00**	**470 635,00**	**470 635,00**	**470 635,00**
Total des recettes réelles		**1 690 649 984,00**	**0,00**	**1 704 111 916,00**	**1 704 111 916,00**	**1 704 111 916,00**
042	*Opérations ordre transf. entre sections (3) (4) (5)*	*45 757 950,00*		*24 011 683,00*	*24 011 683,00*	*24 011 683,00*
043	*Opérations ordre intérieur de la section (6)*	*0,00*		*0,00*	*0,00*	*0,00*
Total des recettes d'ordre		**45 757 950,00**		**24 011 683,00**	**24 011 683,00**	**24 011 683,00**

R002 Résultat reporté ou anticipé (7)	**0,00**

Total des recettes de fonctionnement cumulées	**1 728 123 599,00**

(1) Voir état I-B pour le contenu du budget précédent.

(2) Hors recettes imputées aux chapitres 016 et 017.

(3) Cf. définition du chapitre des opérations d'ordre (*RF 042 = DI 040*).

(4) Les comptes 78 peuvent figurer dans le détail du chapitre si la collectivité a opté pour le régime des provisions budgétaires, conformément aux dispositions législatives et réglementaires applicables.

(5) Aucune prévision budgétaire ne doit figurer aux articles 775 et 776 (cf. chapitre 024 « produit des cessions d'immobilisations »).

(6) Chapitre destiné à retracer les opérations particulières telles que les opérations de stocks ou liées à la tenue d'un inventaire permanent simplifié.

(7) Inscrire en cas de reprise des résultats de l'exercice précédent (après vote du compte administratif) ou si reprise anticipée des résultats.

III – VOTE DU BUDGET — III

SECTION DE FONCTIONNEMENT – DEPENSES – DETAIL PAR ARTICLE — B1

Chap. / art. (1)	Libellé	Pour mémoire, budget précédent (2)	RAR N-1 I	Vote de l'assemblée sur les AE lors de la séance budgétaire (3)	Propositions nouvelles	Vote de l'assemblée II	Pour information Crédits gérés dans le cadre d'une AE	Pour information Crédits gérés hors AE	TOTAL (RAR N-1 + Vote) III = I + II
TOTAL		**1 969 306 404,24**	**0,00**	**110 000,00**	**1 728 123 599,00**	**1 728 123 599,00**	**110 000,00**	**1 728 013 599,00**	**1 728 123 599,00**
011	Charges à caractère général (4)	142 475 656,00	0,00	110 000,00	124 289 661,00	124 289 661,00	30 000,00	124 259 661,00	124 289 661,00
6011	Mat. 1ères, fournitures (hors terrains)	3 111 744,97	0,00		2 410 000,00	2 410 000,00	0,00	2 410 000,00	2 410 000,00
60221	Combustibles et carburants	1 533 740,17	0,00		1 406 500,00	1 406 500,00	0,00	1 406 500,00	1 406 500,00
602231	Fournitures des ateliers de la coll.	887 990,00	0,00		967 000,00	967 000,00	0,00	967 000,00	967 000,00
60226	Habillement et vêtements de travail	229 460,00	0,00		230 000,00	230 000,00	0,00	230 000,00	230 000,00
6032	Variat. stocks autres approvisionnements	925 000,00	0,00		651 000,00	651 000,00	0,00	651 000,00	651 000,00
6037	Variat. stocks march., terrains nus	490 000,00	0,00		490 000,00	490 000,00	0,00	490 000,00	490 000,00
6041	Achats d'études	20 640,00	0,00		0,00	0,00	0,00	0,00	0,00
60611	Eau et assainissement	238 700,00	0,00		210 500,00	210 500,00	0,00	210 500,00	210 500,00
60612	Energie - Electricité	4 259 400,00	0,00		4 149 000,00	4 149 000,00	0,00	4 149 000,00	4 149 000,00
60618	Autres fournitures non stockables	9 800,00	0,00		5 000,00	5 000,00	0,00	5 000,00	5 000,00
60621	Combustibles	137 457,00	0,00		135 000,00	135 000,00	0,00	135 000,00	135 000,00
60622	Carburants	1 155 100,00	0,00		1 221 000,00	1 221 000,00	0,00	1 221 000,00	1 221 000,00
60623	Alimentation	59 220,41	0,00		58 840,00	59 484,00	0,00	59 484,00	59 484,00
60628	Autres fournitures non stockées	1 331 788,00	0,00		1 348 800,00	1 348 800,00	0,00	1 348 800,00	1 348 800,00
60631	Fournitures d'entretien	296 660,00	0,00		270 500,00	270 500,00	0,00	270 500,00	270 500,00
60632	Fournitures de petit équipement	1 102 223,89	0,00		978 475,00	978 475,00	0,00	978 475,00	978 475,00
60633	Fournitures de voirie	875 266,00	0,00		235 450,00	235 450,00	0,00	235 450,00	235 450,00
60636	Habillement et vêtements de travail	165 197,60	0,00		182 700,00	182 700,00	0,00	182 700,00	182 700,00
6064	Fournitures administratives	549 434,00	0,00		522 000,00	522 000,00	0,00	522 000,00	522 000,00
6065	Livres, disq., cass. (biblio. Médiat.)	907 225,86	0,00		518 797,00	518 797,00	0,00	518 797,00	518 797,00
60661	Médicaments	41 200,00	0,00		26 300,00	26 300,00	0,00	26 300,00	26 300,00
60662	Vaccins et sérums	260 300,00	0,00		240 000,00	240 000,00	0,00	240 000,00	240 000,00
60668	Autres produits pharmaceutiques	78 474,00	0,00		73 000,00	73 000,00	0,00	73 000,00	73 000,00
6067	Fournitures scolaires	5 500,00	0,00		6 000,00	6 000,00	0,00	6 000,00	6 000,00
6068	Autres matières et fournitures	680 952,45	0,00		552 735,00	552 735,00	0,00	552 735,00	552 735,00
6078	Autres marchandises	5 500,00	0,00		5 000,00	5 000,00	0,00	5 000,00	5 000,00
611	Contrats de prestations de services	12 877 846,38	0,00		10 613 202,00	10 615 902,00	0,00	10 615 902,00	10 615 902,00
6132	Locations immobilières	3 047 179,38	0,00		3 166 750,00	3 166 750,00	0,00	3 166 750,00	3 166 750,00
61351	Matériel roulant	638 654,88	0,00		625 804,00	626 364,00	0,00	626 364,00	626 364,00
61358	Autres	4 294 970,20	0,00		4 569 580,00	4 573 148,00	0,00	4 573 148,00	4 573 148,00
614	Charges locatives et de copropriété	836 985,00	0,00		740 000,00	740 000,00	0,00	740 000,00	740 000,00
61521	Entretien terrains	422 738,00	0,00		377 900,00	377 900,00	0,00	377 900,00	377 900,00

Chap. / art. (1)	Libellé	Pour mémoire, budget précédent (2)	RAR N-1 I	Vote de l'assemblée sur les AE lors de la séance budgétaire (3)	Propositions nouvelles	Vote de l'assemblée II	Pour information Crédits gérés dans le cadre d'une AE	Pour information Crédits gérés hors AE	TOTAL (RAR N-1 + Vote) III = I + II
615221	Entretien, réparations bâtiments publics	3 438 300,00	0,00		3 130 343,00	3 130 343,00	0,00	3 130 343,00	3 130 343,00
615228	Entretien, réparations autres bâtiments	41 032,00	0,00		25 000,00	25 000,00	0,00	25 000,00	25 000,00
615231	Entretien, réparations voiries	4 491 018,64	0,00		6 369 318,00	6 369 318,00	0,00	6 369 318,00	6 369 318,00
615232	Entretien, réparations réseaux	821 200,00	0,00		658 200,00	658 200,00	0,00	658 200,00	658 200,00
61524	Entretien bois et forêts	35 000,00	0,00		35 000,00	35 000,00	0,00	35 000,00	35 000,00
61551	Entretien matériel roulant	301 273,00	0,00		222 750,00	222 750,00	0,00	222 750,00	222 750,00
61558	Entretien autres biens mobiliers	400 297,40	0,00		359 375,00	359 375,00	0,00	359 375,00	359 375,00
6156	Maintenance	8 755 715,85	0,00		8 694 477,00	8 694 477,00	0,00	8 694 477,00	8 694 477,00
6161	Multirisques	463 165,00	0,00		472 500,00	472 500,00	0,00	472 500,00	472 500,00
6168	Autres primes d'assurance	959 301,00	0,00		1 029 700,00	1 029 700,00	0,00	1 029 700,00	1 029 700,00
617	Etudes et recherches	1 177 761,00	0,00		1 600 740,00	1 600 740,00	0,00	1 600 740,00	1 600 740,00
6182	Documentation générale et technique	485 707,45	0,00		309 700,00	309 700,00	0,00	309 700,00	309 700,00
6183	Frais de formation (personnel extérieur	43 226,00	0,00		38 125,00	38 125,00	0,00	38 125,00	38 125,00
6184	Versements à des organismes de formation	3 717 255,00	0,00		4 159 054,00	4 159 054,00	30 000,00	4 129 054,00	4 159 054,00
6185	Frais de colloques et de séminaires	215 142,47	0,00		201 458,00	201 458,00	0,00	201 458,00	201 458,00
6188	Autres frais divers	6 303 569,48	0,00		6 984 795,00	6 977 323,00	0,00	6 977 323,00	6 977 323,00
6225	Indemnités aux comptable et régisseurs	8 972,00	0,00		0,00	0,00	0,00	0,00	0,00
62261	Honoraires médicaux et paramédicaux	360 000,00	0,00		480 000,00	480 000,00	0,00	480 000,00	480 000,00
62268	Autres honoraires, conseils	3 572 801,23	0,00		3 495 484,00	3 495 484,00	0,00	3 495 484,00	3 495 484,00
6227	Frais d'actes et de contentieux	59 170,00	0,00		43 000,00	43 000,00	0,00	43 000,00	43 000,00
6228	Divers	705 773,20	0,00		954 543,00	954 543,00	0,00	954 543,00	954 543,00
6231	Annonces et insertions	2 435 182,00	0,00		2 355 450,00	2 355 450,00	0,00	2 355 450,00	2 355 450,00
6232	Fêtes et cérémonies	127 000,00	0,00		109 500,00	109 500,00	0,00	109 500,00	109 500,00
6233	Foires et expositions	487 597,00	0,00		186 237,00	186 237,00	0,00	186 237,00	186 237,00
6234	Réceptions	252 123,20	0,00		306 496,00	306 496,00	0,00	306 496,00	306 496,00
6236	Catalogues et imprimés	816 967,40	0,00		861 200,00	861 200,00	0,00	861 200,00	861 200,00
6238	Divers	1 542 527,78	0,00		1 414 704,00	1 414 704,00	0,00	1 414 704,00	1 414 704,00
6241	Transports de biens	860 496,78	0,00		882 500,00	882 500,00	0,00	882 500,00	882 500,00
6245	Transports de personnes extérieures	45 506 951,00	0,00		30 242 863,00	30 242 863,00	0,00	30 242 863,00	30 242 863,00
6247	Transports collectifs	5 000,00	0,00		2 000,00	2 000,00	0,00	2 000,00	2 000,00
6248	Divers	128 621,00	0,00		114 460,00	114 460,00	0,00	114 460,00	114 460,00
6251	Voyages, déplacements et missions	3 739 234,67	0,00		3 859 000,00	3 859 000,00	0,00	3 859 000,00	3 859 000,00
6255	Frais de déménagement	39 356,00	0,00		15 000,00	15 000,00	0,00	15 000,00	15 000,00
6261	Frais d'affranchissement	1 616 586,40	0,00		1 504 140,00	1 504 140,00	0,00	1 504 140,00	1 504 140,00
6262	Frais de télécommunications	2 948 200,00	0,00		2 383 730,00	2 383 730,00	0,00	2 383 730,00	2 383 730,00

Chap. / art. (1)	Libellé	Pour mémoire, budget précédent (2)	RAR N-1 I	Vote de l'assemblée sur les AE lors de la séance budgétaire (3)	Propositions nouvelles	Vote de l'assemblée II	Pour information Crédits gérés dans le cadre d'une AE	Pour information Crédits gérés hors AE	TOTAL (RAR N-1 + Vote) III = I + II
627	Services bancaires et assimilés	1 550,00	0,00		1 450,00	1 450,00	0,00	1 450,00	1 450,00
6281	Concours divers (cotisations)	208 159,35	0,00		204 878,00	204 878,00	0,00	204 878,00	204 878,00
6283	Frais de nettoyage des locaux	1 196 200,00	0,00		1 005 000,00	1 005 000,00	0,00	1 005 000,00	1 005 000,00
62878	Remb. frais à des tiers	997 823,00	0,00		1 017 300,00	1 017 300,00	0,00	1 017 300,00	1 017 300,00
6288	Autres services extérieurs	525 011,51	0,00		422 538,00	422 538,00	0,00	422 538,00	422 538,00
63512	Taxes foncières	324 000,00	0,00		303 000,00	303 000,00	0,00	303 000,00	303 000,00
6353	Impôts indirects	407,00	0,00		400,00	400,00	0,00	400,00	400,00
6354	Droits d'enregistrement et de timbre	15 900,00	0,00		5 500,00	5 500,00	0,00	5 500,00	5 500,00
6355	Taxes et impôts sur les véhicules	19 125,00	0,00		17 000,00	17 000,00	0,00	17 000,00	17 000,00
637	Autres impôts, taxes (autres organismes)	849 608,00	0,00		824 920,00	824 920,00	0,00	824 920,00	824 920,00
012	Charges de personnel et frais assimilés (4) (5)	354 834 329,00	0,00		362 366 486,00	362 366 486,00		362 366 486,00	362 366 486,00
6218	Autre personnel extérieur	337 722,00	0,00		245 900,00	245 900,00		245 900,00	245 900,00
6331	Versement mobilité	2 598 251,00	0,00		3 062 191,00	3 062 191,00		3 062 191,00	3 062 191,00
6336	Cotisations CNFPT et CDGFPT	2 412 351,00	0,00		2 482 102,00	2 482 102,00		2 482 102,00	2 482 102,00
6338	Autres impôts, taxes sur rémunérations	468 779,00	0,00		547 217,00	547 217,00		547 217,00	547 217,00
64111	Rémunération principale titulaires	155 495 736,00	0,00		150 293 963,00	150 293 963,00		150 293 963,00	150 293 963,00
64112	SFT, indemnité de résidence	1 313 738,00	0,00		1 366 069,00	1 366 069,00		1 366 069,00	1 366 069,00
64113	NBI	1 662 766,00	0,00		1 746 946,00	1 746 946,00		1 746 946,00	1 746 946,00
64118	Autres indemnités	51 587 822,00	0,00		52 789 000,00	52 789 000,00		52 789 000,00	52 789 000,00
64121	Rémunération principale	19 374 000,00	0,00		19 574 000,00	19 574 000,00		19 574 000,00	19 574 000,00
64131	Rémunérations	28 649 326,00	0,00		29 375 881,00	29 375 881,00		29 375 881,00	29 375 881,00
64132	SFT, indemnité de résidence	34 000,00	0,00		32 500,00	32 500,00		32 500,00	32 500,00
64136	Indemnités liées à la perte d'emploi	34 166,00	0,00		38 000,00	38 000,00		38 000,00	38 000,00
6414	Personnel rémunéré à la vacation	0,00	0,00		314 000,00	314 000,00		314 000,00	314 000,00
64168	Autres emplois aidés	149 402,00	0,00		160 000,00	160 000,00		160 000,00	160 000,00
6417	Rémunérations des apprentis	0,00	0,00		1 064 000,00	1 064 000,00		1 064 000,00	1 064 000,00
6451	Cotisations à l'U.R.S.S.A.F.	34 858 875,00	0,00		38 158 510,00	38 158 510,00		38 158 510,00	38 158 510,00
6453	Cotisations aux caisses de retraites	46 382 281,00	0,00		51 182 858,00	51 182 858,00		51 182 858,00	51 182 858,00
6454	Cotisations aux A.S.S.E.D.I.C.	1 895 438,00	0,00		2 070 514,00	2 070 514,00		2 070 514,00	2 070 514,00
6457	Cotis. sociales liées à l'apprentissage	9 904,00	0,00		9 600,00	9 600,00		9 600,00	9 600,00
6471	Presta. versées pour le compte du FNAL	781 094,00	0,00		916 915,00	916 915,00		916 915,00	916 915,00
64731	Allocations chômage versées directement	680 156,00	0,00		620 000,00	620 000,00		620 000,00	620 000,00
6475	Médecine du travail, pharmacie	1 780 026,00	0,00		1 360 000,00	1 360 000,00		1 360 000,00	1 360 000,00
6478	Autres charges sociales diverses	100 000,00	0,00		451 920,00	451 920,00		451 920,00	451 920,00
6488	Autres	4 228 496,00	0,00		4 504 400,00	4 504 400,00		4 504 400,00	4 504 400,00

Chap. / art. (1)	Libellé	Pour mémoire, budget précédent (2)	RAR N-1 I	Vote de l'assemblée sur les AE lors de la séance budgétaire (3)	Propositions nouvelles	Vote de l'assemblée II	Pour information Crédits gérés dans le cadre d'une AE	Pour information Crédits gérés hors AE	TOTAL (RAR N-1 + Vote) III = I + II
014	Atténuations de produits	44 417 664,00	0,00		34 450 000,00	34 450 000,00		34 450 000,00	34 450 000,00
73913	Revers. taxes urbanisation et environ.	2 500 000,00	0,00		2 000 000,00	2 000 000,00		2 000 000,00	2 000 000,00
7392251	Prélèv. fonds national péréquat° DMTO	37 347 664,00	0,00		32 000 000,00	32 000 000,00		32 000 000,00	32 000 000,00
7398	Revers., restitutions et prél. divers	4 570 000,00	0,00		450 000,00	450 000,00		450 000,00	450 000,00
016	APA	139 592 690,00	0,00	0,00	144 337 264,00	144 337 264,00	0,00	144 337 264,00	144 337 264,00
611	Contrats de prestations de services	98 000,00	0,00		120 000,00	120 000,00	0,00	120 000,00	120 000,00
6511411	APA	64 500 000,00	0,00		67 673 320,00	67 673 320,00	0,00	67 673 320,00	67 673 320,00
6511412	APA - Dotation qualité	2 500 000,00	0,00		1 850 000,00	1 850 000,00	0,00	1 850 000,00	1 850 000,00
651142	APA versée au bénéficiaire	26 800 000,00	0,00		27 900 000,00	27 900 000,00	0,00	27 900 000,00	27 900 000,00
651143	APA versée bénef. en étab.	500 000,00	0,00		12 000,00	12 000,00	0,00	12 000,00	12 000,00
651144	APA versée à l'étab.	45 000 000,00	0,00		46 631 944,00	46 631 944,00	0,00	46 631 944,00	46 631 944,00
6541	Créances admises en non-valeur	71 350,00	0,00		70 000,00	70 000,00	0,00	70 000,00	70 000,00
6542	Créances éteintes	73 340,00	0,00		70 000,00	70 000,00	0,00	70 000,00	70 000,00
673	Titres annulés (sur exercices antérieurs	50 000,00	0,00		10 000,00	10 000,00	0,00	10 000,00	10 000,00
017	RSA / Régularisations de RMI	254 094 051,00	0,00	0,00	253 633 810,00	253 633 810,00	0,00	253 633 810,00	253 633 810,00
60611	Eau et assainissement	1 000,00	0,00		2 000,00	2 000,00	0,00	2 000,00	2 000,00
60612	Energie - Electricité	7 000,00	0,00		18 000,00	18 000,00	0,00	18 000,00	18 000,00
60621	Combustibles	1 890,00	0,00		2 200,00	2 200,00	0,00	2 200,00	2 200,00
6064	Fournitures administratives	15 000,00	0,00		15 000,00	15 000,00	0,00	15 000,00	15 000,00
6068	Autres matières et fournitures	6 500,00	0,00		10 000,00	10 000,00	0,00	10 000,00	10 000,00
611	Contrats de prestations de services	8 000,00	0,00		10 000,00	10 000,00	0,00	10 000,00	10 000,00
61358	Autres	11 984,00	0,00		12 000,00	12 000,00	0,00	12 000,00	12 000,00
617	Etudes et recherches	0,00	0,00		20 000,00	20 000,00	0,00	20 000,00	20 000,00
6184	Versements à des organismes de formation	3 850 232,00	0,00		4 000 932,00	4 000 932,00	0,00	4 000 932,00	4 000 932,00
62268	Autres honoraires, conseils	40 000,00	0,00		10 000,00	10 000,00	0,00	10 000,00	10 000,00
6236	Catalogues et imprimés	8 280,00	0,00		8 500,00	8 500,00	0,00	8 500,00	8 500,00
6238	Divers	1 000,00	0,00		5 000,00	5 000,00	0,00	5 000,00	5 000,00
6245	Transports de personnes extérieures	5 174 100,00	0,00		5 180 600,00	5 180 600,00	0,00	5 180 600,00	5 180 600,00
6251	Voyages, déplacements et missions	44 693,00	0,00		44 694,00	44 694,00	0,00	44 694,00	44 694,00
6331	Versement mobilité	50 212,00	0,00		58 438,00	58 438,00	0,00	58 438,00	58 438,00
6336	Cotisations CNFPT et CDGFPT	38 840,00	0,00		39 917,00	39 917,00	0,00	39 917,00	39 917,00
6338	Autres impôts, taxes sur rémunérations	8 434,00	0,00		10 104,00	10 104,00	0,00	10 104,00	10 104,00
64111	Rémunération principale titulaires	2 854 267,00	0,00		2 862 786,00	2 862 786,00	0,00	2 862 786,00	2 862 786,00
64112	SFT, indemnité de résidence	25 473,00	0,00		26 942,00	26 942,00	0,00	26 942,00	26 942,00
64113	NBI	36 894,00	0,00		39 064,00	39 064,00	0,00	39 064,00	39 064,00
64118	Autres indemnités	846 849,00	0,00		948 235,00	948 235,00	0,00	948 235,00	948 235,00

Chap. / art. (1)	Libellé	Pour mémoire, budget précédent (2)	RAR N-1 I	Vote de l'assemblée sur les AE lors de la séance budgétaire (3)	Propositions nouvelles	Vote de l'assemblée II	Pour information Crédits gérés dans le cadre d'une AE	Pour information Crédits gérés hors AE	TOTAL (RAR N-1 + Vote) III = I + II
64131	Rémunérations	652 060,00	0,00		575 083,00	575 083,00	0,00	575 083,00	575 083,00
64132	SFT, indemnité de résidence	500,00	0,00		500,00	500,00	0,00	500,00	500,00
64136	Indemnités liées à la perte d'emploi	2 821,00	0,00		2 821,00	2 821,00	0,00	2 821,00	2 821,00
6417	Rémunérations des apprentis	0,00	0,00		10 000,00	10 000,00	0,00	10 000,00	10 000,00
6451	Cotisations à l'U.R.S.S.A.F.	471 440,00	0,00		626 710,00	626 710,00	0,00	626 710,00	626 710,00
6453	Cotisations aux caisses de retraites	827 829,00	0,00		954 726,00	954 726,00	0,00	954 726,00	954 726,00
6454	Cotisations aux A.S.S.E.D.I.C.	21 584,00	0,00		18 972,00	18 972,00	0,00	18 972,00	18 972,00
6457	Cotis. sociales liées à l'apprentissage	1 007,00	0,00		1 007,00	1 007,00	0,00	1 007,00	1 007,00
6471	Presta. versées pour le compte du FNAL	16 052,00	0,00		16 501,00	16 501,00	0,00	16 501,00	16 501,00
6488	Autres	12 563,00	0,00		16 700,00	16 700,00	0,00	16 700,00	16 700,00
6515	Allocations RMI (vers. aux org. payeurs)	10 000,00	0,00		10 000,00	10 000,00	0,00	10 000,00	10 000,00
65171	RSA - Vers. allocations forfaitaires	201 032 803,00	0,00		200 940 000,00	200 940 000,00	0,00	200 940 000,00	200 940 000,00
65172	RSA - Vers. alloc. forfaitaires maj.	32 000 000,00	0,00		32 000 000,00	32 000 000,00	0,00	32 000 000,00	32 000 000,00
65188	Autres	6 000,00	0,00		6 000,00	6 000,00	0,00	6 000,00	6 000,00
6541	Créances admises en non-valeur	386 350,00	0,00		330 000,00	330 000,00	0,00	330 000,00	330 000,00
6542	Créances éteintes	114 000,00	0,00		120 000,00	120 000,00	0,00	120 000,00	120 000,00
65671	Contrat d'accompagnement dans l'emploi	900 000,00	0,00		900 000,00	900 000,00	0,00	900 000,00	900 000,00
65672	Contrat d'initiative-emploi	140 000,00	0,00		140 000,00	140 000,00	0,00	140 000,00	140 000,00
657362	Subv. Fonct. BA/régies	160 269,00	0,00		79 050,00	0,00	0,00	0,00	0,00
657363	Subv. fonct. étab. à caract. adm.	0,00	0,00		0,00	79 050,00	0,00	79 050,00	79 050,00
657382	Subv. fonct. organismes publics divers	73 390,00	0,00		73 390,00	73 390,00	0,00	73 390,00	73 390,00
65748	Subv.fonct.autres personnes droit privé	4 054 735,00	0,00		3 307 938,00	3 307 938,00	0,00	3 307 938,00	3 307 938,00
6577	Remises gracieuses	30 000,00	0,00		30 000,00	30 000,00	0,00	30 000,00	30 000,00
673	Titres annulés (sur exercices antérieurs	150 000,00	0,00		150 000,00	150 000,00	0,00	150 000,00	150 000,00
65	Autres charges de gestion courante (sauf le 6586) (4)	724 517 424,33	0,00	0,00	651 412 268,00	651 412 268,00	80 000,00	651 332 268,00	651 412 268,00
65111	Famille et enfance	1 985 000,00	0,00		1 535 000,00	1 535 000,00	0,00	1 535 000,00	1 535 000,00
6511211	Presta. de compensation handicapé +20ans	81 640 000,00	0,00		85 872 748,00	85 872 748,00	0,00	85 872 748,00	85 872 748,00
6511212	Presta. de compensation handicapé -20ans	10 650 000,00	0,00		13 000 000,00	13 000 000,00	0,00	13 000 000,00	13 000 000,00
6511213	Presta. de compensat° - Dotation qualité	1 500 000,00	0,00		880 000,00	880 000,00	0,00	880 000,00	880 000,00
651122	Allocation compensatrice tierce personne	5 300 000,00	0,00		5 800 000,00	5 800 000,00	0,00	5 800 000,00	5 800 000,00
651128	Autres	387 085,00	0,00		340 000,00	340 000,00	0,00	340 000,00	340 000,00

Chap. / art. (1)	Libellé	Pour mémoire, budget précédent (2)	RAR N-1 I	Vote de l'assemblée sur les AE lors de la séance budgétaire (3)	Propositions nouvelles	Vote de l'assemblée II	Pour information Crédits gérés dans le cadre d'une AE	Pour information Crédits gérés hors AE	TOTAL (RAR N-1 + Vote) III = I + II
65131	Bourses	125 000,00	0,00		125 000,00	125 000,00	0,00	125 000,00	125 000,00
65133	Secours d'urgence	7 598 391,00	0,00		4 424 754,00	4 424 754,00	0,00	4 424 754,00	4 424 754,00
65134	Aides	35 000,00	0,00		18 000,00	18 000,00	0,00	18 000,00	18 000,00
6514	Cotisations, adhésions et autres prestat	1 313 610,00	0,00		1 453 110,00	1 453 110,00	0,00	1 453 110,00	1 453 110,00
65181	Primes, dots	50 000,00	0,00		60 000,00	60 000,00	0,00	60 000,00	60 000,00
65188	Autres	3 641 581,74	0,00		2 991 500,00	2 991 500,00	0,00	2 991 500,00	2 991 500,00
65211	Frais de scolarité	185 000,00	0,00		180 000,00	180 000,00	0,00	180 000,00	180 000,00
65212	Frais périscolaires	115 000,00	0,00		110 000,00	110 000,00	0,00	110 000,00	110 000,00
6522	Accueil familial	19 810 000,00	0,00		20 905 000,00	20 905 000,00	0,00	20 905 000,00	20 905 000,00
6523	Frais d'hospitalisation	60 000,00	0,00		60 000,00	60 000,00	0,00	60 000,00	60 000,00
652411	Foyers enf, centres et hot. mat.	33 613 731,52	0,00		34 402 000,00	34 402 000,00	0,00	34 402 000,00	34 402 000,00
652412	Mais. enf. caract. social	96 292 713,46	0,00		96 446 172,00	96 446 172,00	0,00	96 446 172,00	96 446 172,00
652413	Lieux de vie et d'accueil	10 226 000,00	0,00		12 581 000,00	12 581 000,00	0,00	12 581 000,00	12 581 000,00
652414	Foyers de jeunes travailleurs	2 660 000,00	0,00		2 670 000,00	2 670 000,00	0,00	2 670 000,00	2 670 000,00
652416	Serv. aide éduc. milieu ouvert dom.	14 736 662,02	0,00		14 000 000,00	14 000 000,00	0,00	14 000 000,00	14 000 000,00
652418	Autres	29 636 000,00	0,00		31 363 000,00	31 363 000,00	0,00	31 363 000,00	31 363 000,00
65242	Frais séj. établ. adultes hand	121 024 181,00	0,00		120 838 116,00	120 838 116,00	0,00	120 838 116,00	120 838 116,00
65243	Frais séj. établ. pers. âgées	32 400 000,00	0,00		33 300 000,00	33 300 000,00	0,00	33 300 000,00	33 300 000,00
6525	Frais d'inhumation	8 000,00	0,00		5 000,00	5 000,00	0,00	5 000,00	5 000,00
6526	Prévention spécialisée	7 850,00	0,00		6 250,00	6 250,00	0,00	6 250,00	6 250,00
65311	Indemnités de fonction	2 038 840,63	0,00		2 173 928,00	2 173 928,00	0,00	2 173 928,00	2 173 928,00
65312	Frais de mission et de déplacement	78 739,00	0,00		87 000,00	87 000,00	0,00	87 000,00	87 000,00
65313	Cotisations de retraite	181 639,00	0,00		182 515,00	182 515,00	0,00	182 515,00	182 515,00
65314	Cotis. sécurité sociale - part patronale	572 977,00	0,00		624 296,00	624 296,00	0,00	624 296,00	624 296,00
65315	Formation	93 303,39	0,00		52 880,00	52 880,00	0,00	52 880,00	52 880,00
653172	Cotis.fonds financ.allocation fin mandat	1 572,87	0,00		1 600,00	1 600,00	0,00	1 600,00	1 600,00
6541	Créances admises en non-valeur	252 100,00	0,00		200 000,00	200 000,00	0,00	200 000,00	200 000,00
6542	Créances éteintes	255 710,00	0,00		210 000,00	210 000,00	0,00	210 000,00	210 000,00
655111	Dotation fonctionnement collèges publics	15 539 977,64	0,00		13 476 791,00	13 476 791,00	0,00	13 476 791,00	13 476 791,00
655112	Dotation fonctionnement collèges privés	6 264 541,00	0,00		6 315 000,00	6 315 000,00	0,00	6 315 000,00	6 315 000,00
6553	Service d'incendie	57 685 363,00	0,00		60 135 100,00	60 135 100,00	0,00	60 135 100,00	60 135 100,00
65542	Compens. / article L. 5217-13 du CGCT	18 812 611,00	0,00		18 812 611,00	18 812 611,00	0,00	18 812 611,00	18 812 611,00
6558	Autres contributions obligatoires	19 318 208,00	0,00		16 102 325,00	16 102 325,00	0,00	16 102 325,00	16 102 325,00
6561	Organismes de regroupement	10 244 348,99	0,00		7 739 781,00	7 739 781,00	0,00	7 739 781,00	7 739 781,00
6568	Autres participations	3 586 800,98	0,00		1 963 715,00	1 963 715,00	0,00	1 963 715,00	1 963 715,00
65731	Subv. fonct. état	50 000,00	0,00		0,00	0,00	0,00	0,00	0,00

Chap. / art. (1)	Libellé	Pour mémoire, budget précédent (2)	RAR N-1 I	Vote de l'assemblée sur les AE lors de la séance budgétaire (3)	Propositions nouvelles	Vote de l'assemblée II	Pour information Crédits gérés dans le cadre d'une AE	Pour information Crédits gérés hors AE	TOTAL (RAR N-1 + Vote) III = I + II
65733	Subv. fonct. départements	43 400,00	0,00		83 000,00	83 000,00	0,00	83 000,00	83 000,00
657348	Subv. fonct. autres communes	2 205 355,29	0,00		1 508 660,00	1 508 660,00	0,00	1 508 660,00	1 508 660,00
657358	Subv. fonct. autres groupements	432 622,20	0,00		311 500,00	311 500,00	0,00	311 500,00	311 500,00
657361	Subv. fonct. caisse des écoles	25 000,00	0,00		25 000,00	0,00	0,00	0,00	0,00
657362	Subv. Fonct. BA/régies	80 000,00	0,00		80 000,00	0,00	0,00	0,00	0,00
65736221	Subv. BA/régie indus.com. sans ps.morale	0,00	0,00		0,00	10 000,00	0,00	10 000,00	10 000,00
657363	Subv. fonct. étab. à caract. adm.	52 060,00	0,00		40 000,00	80 000,00	0,00	80 000,00	80 000,00
657364	Subv.Fonct. Caisse des écoles	0,00	0,00		0,00	25 000,00	0,00	25 000,00	25 000,00
6573641	Subv fonct bud ann. et régies(auton fin)	0,00	0,00		10 000,00	0,00	0,00	0,00	0,00
657381	Subv. fonct. autres EPL	4 536 385,80	0,00		3 595 380,00	3 595 380,00	0,00	3 595 380,00	3 595 380,00
657382	Subv. fonct. organismes publics divers	861 681,08	0,00		517 396,00	557 396,00	0,00	557 396,00	557 396,00
65741	Subv. de fonctionnement aux ménages	519 026,89	0,00		476 000,00	476 000,00	0,00	476 000,00	476 000,00
65742	Subv. de fonctionnement aux entreprises	949 760,15	0,00		493 800,00	493 800,00	80 000,00	413 800,00	493 800,00
65748	Subv.fonct.autres personnes droit privé	34 770 819,28	0,00		24 471 721,00	24 471 721,00	0,00	24 471 721,00	24 471 721,00
6577	Remises gracieuses	9 151,00	0,00		14 000,00	14 000,00	0,00	14 000,00	14 000,00
65818	Autres	24 200,00	0,00		23 303,00	23 303,00	0,00	23 303,00	23 303,00
65821	Déficit des budgets annexes administrati	636 322,00	0,00		527 010,00	527 010,00	0,00	527 010,00	527 010,00
6583	Int. moratoires et pénalités sur marchés	885 071,00	0,00		550 000,00	550 000,00	0,00	550 000,00	550 000,00
6584	Amendes fiscales et pénales	250,00	0,00		250,00	250,00	0,00	250,00	250,00
65881	Hébergement et restauration scolaires	6 406 880,00	0,00		6 235 000,00	6 235 000,00	0,00	6 235 000,00	6 235 000,00
65882	Mise en réserve - Surplus de DMTO	60 000 000,00	0,00		0,00	0,00	0,00	0,00	0,00
65888	Autres	2 101 901,40	0,00		1 006 056,00	1 006 056,00	0,00	1 006 056,00	1 006 056,00
6586	Frais fonctionnement des groupes d'élus	563 185,00	0,00		553 180,00	553 180,00		553 180,00	553 180,00
65861	Frais de personnel	465 405,00	0,00		476 700,00	476 700,00		476 700,00	476 700,00
65862	Matériel, équipement et fournitures	97 780,00	0,00		76 480,00	76 480,00		76 480,00	76 480,00
Total des dépenses de gestion des services		**1 660 494 999,33**	**0,00**	**110 000,00**	**1 571 042 669,00**	**1 571 042 669,00**	**110 000,00**	**1 570 932 669,00**	**1 571 042 669,00**
66	Charges financières	10 812 347,00	0,00		12 282 511,00	12 282 511,00		12 282 511,00	12 282 511,00
66111	Intérêts réglés à l'échéance	9 713 000,00	0,00		11 422 000,00	11 422 000,00		11 422 000,00	11 422 000,00
66112	Intérêts - Rattachement des ICNE	936 747,00	0,00		670 111,00	670 111,00		670 111,00	670 111,00
6688	Autres	162 600,00	0,00		190 400,00	190 400,00		190 400,00	190 400,00
67	Charges spécifiques (4)	3 066 031,00	0,00		847 000,00	847 000,00		847 000,00	847 000,00

Chap. / art. (1)	Libellé	Pour mémoire, budget précédent (2)	RAR N-1 I	Vote de l'assemblée sur les AE lors de la séance budgétaire (3)	Propositions nouvelles	Vote de l'assemblée II	Pour information Crédits gérés dans le cadre d'une AE	Pour information Crédits gérés hors AE	TOTAL (RAR N-1 + Vote) III = I + II
673	Titres annulés (sur exercices antérieurs	3 066 031,00	0,00		847 000,00	847 000,00		847 000,00	847 000,00
68	Dotations aux provisions, dépréciations (semi-budgétaires) (4)	1 317 387,00			355 014,00	355 014,00		355 014,00	355 014,00
6815	Dot. prov. pour risques fonct. courant	153 390,00			355 014,00	355 014,00		355 014,00	355 014,00
6817	Dot. prov. dépréc. actifs circulants	1 160 000,00			0,00	0,00		0,00	0,00
6865	Dot. prov. risques et charges financiers	3 997,00			0,00	0,00		0,00	0,00
022	Dépenses imprévues (dans le cadre d'une AE)			0,00					
Total des charges financières et spécifiques		**15 195 765,00**	**0,00**	**0,00**	**13 484 525,00**	**13 484 525,00**		**13 484 525,00**	**13 484 525,00**
Total des dépenses réelles		**1 675 690 764,33**	**0,00**	**110 000,00**	**1 584 527 194,00**	**1 584 527 194,00**	**110 000,00**	**1 584 417 194,00**	**1 584 527 194,00**
023	*Virement à la section d'investissement*	*144 115 789,91*			*11 512 405,00*	*11 512 405,00*		*11 512 405,00*	*11 512 405,00*
042	*Opérations ordre transf. entre sections (6) (7) (8)*	*149 499 850,00*			*132 084 000,00*	*132 084 000,00*		*132 084 000,00*	*132 084 000,00*
60311	*Variat° stocks mat. 1ères hors terrains*	*240 000,00*			*240 000,00*	*240 000,00*		*240 000,00*	*240 000,00*
6811	*Dot. amort. immos incorporelles*	*149 259 850,00*			*131 844 000,00*	*131 844 000,00*		*131 844 000,00*	*131 844 000,00*
043	*Opérations ordre intérieur de la section (7) (9)*	*0,00*			*0,00*	*0,00*		*0,00*	*0,00*
Total des dépenses d'ordre		**293 615 639,91**			**143 596 405,00**	**143 596 405,00**		**143 596 405,00**	**143 596 405,00**

Détail du calcul des ICNE au compte 66112 (10)

Montant des ICNE de l'exercice	2 774 208,00
Montant des ICNE de l'exercice N-1	2 104 097,00
= Différence ICNE N – ICNE N-1	670 111,00

(1) Détailler les articles utilisés conformément au plan de comptes.

(2) Voir état I-B pour le contenu du budget précédent.

(3) Il s'agit des AE nouvelles qui sont votées lors de la séance d'adoption du budget. Cela concerne les AE relatives à de nouveaux engagements pluriannuels mais également les AE modifiant un stock d'AE existant.

(4) Hors dépenses imputées aux chapitres 016 et 017.

(5) Les dépenses de frais de personnel sont exclues des autorisations d'engagement.

(6) Les comptes 68 peuvent figurer dans le détail du chapitre si la collectivité a opté pour le régime des provisions budgétaires, conformément aux dispositions législatives et réglementaires applicables.

(7) Cf. définitions des chapitres des opérations d'ordre (*DF 042 = RI 040) (DF 043 = RF 043).*

(8) Aucune prévision budgétaire ne doit figurer aux articles 675 et 676 (cf. chapitre 024 « produit des cessions d'immobilisations »).

(9) Chapitre destiné à retracer les opérations particulières telles que les opérations de stocks ou liées à la tenue d'un inventaire permanent.

(10) Si le montant des ICNE de l'exercice est inférieur au montant de l'exercice N-1, le montant du compte 66112 sera négatif.

III – VOTE DU BUDGET — III

SECTION DE FONCTIONNEMENT – RECETTES – DETAIL PAR ARTICLE — B2

Chap / art. (1)	Libellé	Pour mémoire, budget précédent (2)	RAR N-1 I	Propositions nouvelles	Vote de l'assemblée II	Total (RAR N-1 + Vote) III = I + II
	TOTAL	**1 736 407 934,00**	**0,00**	**1 728 123 599,00**	**1 728 123 599,00**	**1 728 123 599,00**
013	Atténuations de charges (3)	1 380 000,00	0,00	1 828 660,00	1 828 660,00	1 828 660,00
6032	Variat. stocks autres approvisionnements	750 000,00	0,00	651 000,00	651 000,00	651 000,00
6037	Variat. stocks march., terrains nus	490 000,00	0,00	490 000,00	490 000,00	490 000,00
6419	Remboursements rémunérations personnel	0,00	0,00	40 000,00	40 000,00	40 000,00
6459	Remb.charges sécu.sociale et prévoyance	0,00	0,00	24 000,00	24 000,00	24 000,00
6479	Rembourst sur autres charges sociales	140 000,00	0,00	623 660,00	623 660,00	623 660,00
016	APA	49 780 000,00	0,00	55 780 000,00	55 780 000,00	55 780 000,00
747811	Dotation versée au titre de l'APA	48 000 000,00	0,00	54 000 000,00	54 000 000,00	54 000 000,00
7533	APA	1 760 000,00	0,00	1 760 000,00	1 760 000,00	1 760 000,00
773	Mandats annulés (exercices antérieurs)	20 000,00	0,00	20 000,00	20 000,00	20 000,00
017	RSA / Régularisations de RMI	126 239 463,00	0,00	126 269 463,00	126 269 463,00	126 269 463,00
731421	TICPE - LRL	122 889 463,00	0,00	122 889 463,00	122 889 463,00	122 889 463,00
75342	Allocations forfaitaires	3 000 000,00	0,00	3 000 000,00	3 000 000,00	3 000 000,00
75343	Allocations forfaitaires majorées	180 000,00	0,00	180 000,00	180 000,00	180 000,00
75888	Autres	170 000,00	0,00	200 000,00	200 000,00	200 000,00
70	Prod. services, domaine, ventes diverses	7 373 136,00	0,00	6 442 300,00	6 442 300,00	6 442 300,00
70321	Stationnement et location voie publique	80 000,00	0,00	95 000,00	95 000,00	95 000,00
70323	Red. occupation dom. public	703 286,00	0,00	803 500,00	803 500,00	803 500,00
70388	Autres redevances et recettes diverses	160 000,00	0,00	150 000,00	150 000,00	150 000,00
706888	Autres	30 000,00	0,00	49 000,00	49 000,00	49 000,00
7083	Locations diverses (autres qu'immeubles)	79 000,00	0,00	173 000,00	173 000,00	173 000,00
70848	Mise à dispo personnel autres organismes	5 820 000,00	0,00	4 700 000,00	4 700 000,00	4 700 000,00
70872	Remb.frais par budgets annexes et régies	129 000,00	0,00	109 000,00	0,00	0,00
708721	Remb. frais par BA/régie sans ps.morale	0,00	0,00	0,00	109 000,00	109 000,00
70878	Remb. frais par des tiers	331 850,00	0,00	329 300,00	329 300,00	329 300,00
7088	Produits activités annexes (abonnements)	40 000,00	0,00	33 500,00	33 500,00	33 500,00
73	Impôts et taxes (sauf 731)	726 203 926,00	0,00	726 624 844,00	726 624 844,00	726 624 844,00
73214	Attrib. compensation CVAE-Départ.-Région	65 430 885,00	0,00	65 430 885,00	65 430 885,00	65 430 885,00
73221	FNGIR	24 231 350,00	0,00	24 231 350,00	24 231 350,00	24 231 350,00
732251	Attrib./fonds national péréquation DMTO	31 027 467,00	0,00	19 000 000,00	19 000 000,00	19 000 000,00
7324	Frais de gestion de la TFPB	16 905 059,00	0,00	17 581 261,00	17 581 261,00	17 581 261,00
7351	Fract° compens. TFPB, taxe rés. princi.	466 945 524,00	0,00	476 284 434,00	476 284 434,00	476 284 434,00
7352	Fraction compensatoire de la CVAE	121 663 641,00	0,00	124 096 914,00	124 096 914,00	124 096 914,00
731	Fiscalité locale	497 477 410,00	0,00	495 137 046,00	495 137 046,00	495 137 046,00
73114	Imposition forf. sur entrep. réseaux	3 705 870,00	0,00	3 817 046,00	3 817 046,00	3 817 046,00
73121	Taxe dpt. pub foncière, droit dpt. enreg	286 000 000,00	0,00	275 000 000,00	275 000 000,00	275 000 000,00

Chap / art. (1)	Libellé	Pour mémoire, budget précédent (2)	RAR N-1 I	Propositions nouvelles	Vote de l'assemblée II	Total (RAR N-1 + Vote) III = I + II
73122	Taxe dpt. additionnelle à droits d'enreg	1 800 000,00	0,00	1 800 000,00	1 800 000,00	1 800 000,00
73131	Taxe d'aménagement - part départementale	9 200 000,00	0,00	7 500 000,00	7 500 000,00	7 500 000,00
73141	Taxe sur la conso. finale d'électricité	15 706 643,00	0,00	15 620 000,00	15 620 000,00	15 620 000,00
731421	TICPE - LRL	10 500 000,00	0,00	12 000 000,00	12 000 000,00	12 000 000,00
73171	Taxe sur les conventions d'assurance	170 164 897,00	0,00	179 000 000,00	179 000 000,00	179 000 000,00
731722	Taxe additionnelle à la taxe de séjour	400 000,00	0,00	400 000,00	400 000,00	400 000,00
74	Dotations et participations (3)	204 672 122,00	0,00	206 173 768,00	206 173 768,00	206 173 768,00
74121	Dotation forfaitaire des départements	63 513 620,00	0,00	63 713 000,00	63 713 000,00	63 713 000,00
741222	Dotat. péréquation urbaine départements	22 144 358,00	0,00	22 365 800,00	22 365 800,00	22 365 800,00
741223	Dotation compensation départements	20 250 389,00	0,00	20 250 389,00	20 250 389,00	20 250 389,00
744	FCTVA	1 108 760,00	0,00	900 000,00	900 000,00	900 000,00
74621	DGD des départements	1 598 785,00	0,00	1 598 785,00	1 598 785,00	1 598 785,00
74718	Autres participations Etat	10 842 235,00	0,00	12 057 235,00	12 057 235,00	12 057 235,00
7472	Participation régions	841 875,00	0,00	812 375,00	812 375,00	812 375,00
7473	Participation départements	81 250,00	0,00	50 000,00	50 000,00	50 000,00
74748	Participation autres communes	47 600,00	0,00	44 500,00	44 500,00	44 500,00
74758	Participation autres groupements	4 266 200,00	0,00	4 607 645,00	4 607 645,00	4 607 645,00
7476	Sécurité sociale, organism. Mutualistes	398 820,00	0,00	252 000,00	252 000,00	252 000,00
74771	Participation Fonds social européen	1 608 580,00	0,00	4 972 827,00	4 972 827,00	4 972 827,00
74772	Participation FEDER	17 710,00	0,00	18 000,00	18 000,00	18 000,00
74778	Autres fonds européens	22 821,00	0,00	22 821,00	22 821,00	22 821,00
747812	Dotation versée au titre de la PCH	20 000 000,00	0,00	21 000 000,00	21 000 000,00	21 000 000,00
747813	Dotation versée au titre des MDPH	1 650 000,00	0,00	1 850 000,00	1 850 000,00	1 850 000,00
7478141	Part autonomie	593 455,00	0,00	588 830,00	588 830,00	588 830,00
7478142	Part prévention	2 775 062,00	0,00	2 500 000,00	2 500 000,00	2 500 000,00
747818	Autres	6 009 000,00	0,00	5 559 000,00	5 559 000,00	5 559 000,00
7478228	Autres personnes privées	0,00	0,00	42 000,00	42 000,00	42 000,00
74783	Fonds mobilisation départ. insertion	7 000 000,00	0,00	8 000 000,00	8 000 000,00	8 000 000,00
747888	Autres	1 079 997,00	0,00	1 259 511,00	1 259 511,00	1 259 511,00
7482	Compens. perte taxe add. droits enreg.	100 000,00	0,00	100 000,00	100 000,00	100 000,00
748312	D.C.R.T.P.	26 312 440,00	0,00	26 102 337,00	26 102 337,00	26 102 337,00
74835	D.T.C. exonération fiscalité directe	6 427 665,00	0,00	6 234 835,00	6 234 835,00	6 234 835,00
74888	Autres	5 981 500,00	0,00	1 271 878,00	1 271 878,00	1 271 878,00
75	Autres produits de gestion courante (3)	76 477 209,00	0,00	85 385 200,00	85 385 200,00	85 385 200,00
7511	Recouvrements sur département, autres CL	500 000,00	0,00	500 000,00	500 000,00	500 000,00
7512	Recouvrements sur Sécurité Sociale	479 000,00	0,00	500 000,00	500 000,00	500 000,00
7513	Recouvrements sur bénéficiaire, tiers-pa	43 871 000,00	0,00	43 851 000,00	43 851 000,00	43 851 000,00
7518	Recouvrements sur autres redevables	1 621 100,00	0,00	1 500 000,00	1 500 000,00	1 500 000,00
752	Revenus des immeubles	241 000,00	0,00	240 000,00	240 000,00	240 000,00
7535	PCH	1 720 000,00	0,00	1 720 000,00	1 720 000,00	1 720 000,00
7538	Autres	0,00	0,00	20 000,00	20 000,00	20 000,00

Chap / art. (1)	Libellé	Pour mémoire, budget précédent (2)	RAR N-1 I	Propositions nouvelles	Vote de l'assemblée II	Total (RAR N-1 + Vote) III = I + II
755	Dédits et pénalités perçus	25 000,00	0,00	26 500,00	26 500,00	26 500,00
75882	Reprise de réserve - Surplus de DMTO	25 000 000,00	0,00	35 000 000,00	35 000 000,00	35 000 000,00
75888	Autres	3 020 109,00	0,00	2 027 700,00	2 027 700,00	2 027 700,00
Total des recettes de gestion des services		**1 689 603 266,00**	**0,00**	**1 703 641 281,00**	**1 703 641 281,00**	**1 703 641 281,00**
76	Produits financiers	222 578,00	0,00	133 635,00	133 635,00	133 635,00
7621	Prod. Immo. fin. - encaissées à échéance	22 578,00	0,00	13 635,00	13 635,00	13 635,00
7688	Autres	200 000,00	0,00	120 000,00	120 000,00	120 000,00
77	Produits spécifiques (3)	485 000,00	0,00	337 000,00	337 000,00	337 000,00
773	Mandats annulés (exercices antérieurs)	485 000,00	0,00	295 000,00	295 000,00	295 000,00
775	Produits des cessions d'immobilisations	0,00	0,00	42 000,00	42 000,00	42 000,00
78	Reprises amort., dépréciations, prov. (semi-budgétaires) (3)	339 140,00		0,00	0,00	0,00
7815	Rep. prov. charges fonctionnt courant	72 323,00		0,00	0,00	0,00
7817	Rep. prov. dépréc. actifs circulants	229 774,00		0,00	0,00	0,00
7865	Rep. prov. risques et charges financiers	37 043,00		0,00	0,00	0,00
Total des recettes réelles		**1 690 649 984,00**	**0,00**	**1 704 111 916,00**	**1 704 111 916,00**	**1 704 111 916,00**
042	*Opérations ordre transf. entre sections (4) (5) (6)*	*45 757 950,00*		*24 011 683,00*	*24 011 683,00*	*24 011 683,00*
60311	*Variat° stocks mat. 1ères hors terrains*	*240 000,00*		*240 000,00*	*240 000,00*	*240 000,00*
722	*Immobilisations corporelles*	*5 000 000,00*		*4 000 000,00*	*4 000 000,00*	*4 000 000,00*
77681	*Neutralisation des amortissements*	*31 503 525,00*		*12 259 278,00*	*12 259 278,00*	*12 259 278,00*
777	*Rec... subv inv transférées cpte résult*	*9 014 425,00*		*7 512 405,00*	*7 512 405,00*	*7 512 405,00*
043	*Opérations ordre intérieur de la section (4) (7)*	*0,00*		*0,00*	*0,00*	*0,00*
Total des recettes d'ordre		**45 757 950,00**		**24 011 683,00**	**24 011 683,00**	**24 011 683,00**

Détail du calcul de la taxe départementale de publicité foncière pour les collectivités dites « surfiscalisées » (compte 73121) (8)

Montant brut	0,00
Compensation	0,00
Montant net	0,00

Détail du calcul des ICNE au compte 7622 (9)

Montant des ICNE de l'exercice	0,00
Montant des ICNE de l'exercice N-1	0,00
= Différence ICNE N – ICNE N-1	0,00

(1) Détailler les articles utilisés conformément au plan de comptes.

(2) Voir état I-B pour le contenu du budget précédent.

(3) Hors recettes imputées aux chapitres 016 et 017.

(4) Cf. définitions du chapitre des opérations d'ordre (*RF 042 = DI 040) (RF 043 = DF 043).*

(5) Aucune prévision budgétaire ne doit figurer aux articles 775 et 776 (cf. chapitre 024 « produit des cessions d'immobilisations »).

(6) Les comptes 78 peuvent figurer dans le détail du chapitre si la collectivité a opté pour le régime des provisions budgétaires, conformément aux dispositions législatives et réglementaires applicables.

(7) Ce chapitre est destiné à retracer les opérations particulières telles que les opérations de stocks ou liées à la tenue d'un inventaire permanent simplifié.

(8) Destiné à retracer le prélèvement de la part non départementale de la taxe.

(9) Si le montant des ICNE de l'exercice est inférieur au montant de l'exercice N-1, le montant du compte 7622 sera négatif.

IV – ANNEXES — IV

A – PRESENTATION CROISEE – SECTION D'INVESTISSEMENT – VUE D'ENSEMBLE — A1

Chapitre nature	Libellé	01 Opérations non ventilables	0 Services généraux (hors 01 et Gestion des fonds européens)	0-5 Gestion des fonds européens	1 Sécurité	2 Enseign., formation prof.,apprentissage	3 Cult., vie soc., jeun., sports, loisirs	4 Santé et action sociale (hors RSA)	4-4 RSA
DEPENSES		**96 580 877,00**	**18 190 250,00**	**0,00**	**4 081 554,00**	**77 026 800,00**	**13 061 921,00**	**12 235 520,00**	**50 000,00**
10	Dotations, fonds divers et réserves	50 000,00	0,00	0,00	0,00	0,00	0,00	0,00	0,00
13	Subventions d'investissement	0,00	0,00	0,00	0,00	0,00	0,00	0,00	0,00
16	Emprunts et dettes assimilées	89 745 387,00	0,00	0,00	0,00	0,00	0,00	0,00	0,00
18	Cpte de liaison : affectation (BA,régie)	0,00	0,00	0,00	0,00	0,00	0,00	0,00	0,00
20	Immobilisations incorporelles (sauf 204)	0,00	8 959 400,00	0,00	0,00	1 611 000,00	115 546,00	405 000,00	0,00
204	Subventions d'équipement versées	10 000,00	0,00	0,00	4 081 554,00	7 455 000,00	10 451 375,00	1 817 000,00	50 000,00
21	Immobilisations corporelles	35 600,00	4 776 350,00	0,00	0,00	9 431 800,00	737 000,00	5 425 000,00	0,00
22	Immobilisations reçues en affectation	0,00	0,00	0,00	0,00	0,00	0,00	0,00	0,00
23	Immobilisations en cours (sauf 2324)	100 000,00	4 454 500,00	0,00	0,00	58 529 000,00	1 758 000,00	4 588 000,00	0,00
26	Participations et créances rattachées	3 820 400,00	0,00	0,00	0,00	0,00	0,00	0,00	0,00
27	Autres immobilisations financières	1 950 500,00	0,00	0,00	0,00	0,00	0,00	520,00	0,00
45	Opérations pour compte de tiers	868 990,00	0,00	0,00	0,00	0,00	0,00	0,00	0,00
RECETTES		**245 933 041,00**	**0,00**	**0,00**	**0,00**	**7 928 264,00**	**0,00**	**10 000,00**	**0,00**
024	Produits des cessions d'immobilisations	277 170,00	0,00	0,00	0,00	0,00	0,00	0,00	0,00
10	Dotations, fonds divers et réserves	17 500 000,00	0,00	0,00	0,00	0,00	0,00	0,00	0,00
13	Subventions d'investissement	1 000 000,00	0,00	0,00	0,00	7 928 264,00	0,00	0,00	0,00
16	Emprunts et dettes assimilées	224 290 000,00	0,00	0,00	0,00	0,00	0,00	0,00	0,00
18	Cpte de liaison : affectation (BA,régie)	0,00	0,00	0,00	0,00	0,00	0,00	0,00	0,00
20	Immobilisations incorporelles (sauf 204)	0,00	0,00	0,00	0,00	0,00	0,00	0,00	0,00
204	Subventions d'équipement versées	0,00	0,00	0,00	0,00	0,00	0,00	0,00	0,00
21	Immobilisations corporelles	0,00	0,00	0,00	0,00	0,00	0,00	0,00	0,00
22	Immobilisations reçues en affectation	0,00	0,00	0,00	0,00	0,00	0,00	0,00	0,00
23	Immobilisations en cours (sauf 2324)	0,00	0,00	0,00	0,00	0,00	0,00	10 000,00	0,00
26	Participations et créances rattachées	0,00	0,00	0,00	0,00	0,00	0,00	0,00	0,00
27	Autres immobilisations financières	2 106 881,00	0,00	0,00	0,00	0,00	0,00	0,00	0,00
45	Opérations pour compte de tiers	758 990,00	0,00	0,00	0,00	0,00	0,00	0,00	0,00

IV – ANNEXES

IV

A – PRESENTATION CROISEE – SECTION D'INVESTISSEMENT – VUE D'ENSEMBLE (suite)

A1

Chapitre nature	Libellé	5 Aménagement des territoires et habitat	6 Action économique	7 Environnement	8 Transports	9 Fonction en réserve	TOTAL
DEPENSES		**44 094 940,00**	**10 703 301,00**	**10 756 860,00**	**105 693 388,00**		**392 475 411,00**
10	Dotations, fonds divers et réserves	0,00	0,00	0,00	5 000 000,00		5 050 000,00
13	Subventions d'investissement	0,00	0,00	0,00	0,00		0,00
16	Emprunts et dettes assimilées	0,00	15 000,00	0,00	0,00		89 760 387,00
18	Cpte de liaison : affectation (BA,régie)	0,00	0,00	0,00	0,00		0,00
20	Immobilisations incorporelles (sauf 204)	1 000 000,00	0,00	195 800,00	1 550 000,00		13 836 746,00
204	Subventions d'équipement versées	43 094 940,00	10 061 801,00	9 178 060,00	51 372 182,00		137 571 912,00
21	Immobilisations corporelles	0,00	126 500,00	492 000,00	9 988 532,00		31 012 782,00
22	Immobilisations reçues en affectation	0,00	0,00	0,00	0,00		0,00
23	Immobilisations en cours (sauf 2324)	0,00	500 000,00	891 000,00	37 782 674,00		108 603 174,00
26	Participations et créances rattachées	0,00	0,00	0,00	0,00		3 820 400,00
27	Autres immobilisations financières	0,00	0,00	0,00	0,00		1 951 020,00
45	Opérations pour compte de tiers	0,00	0,00	0,00	0,00		868 990,00
RECETTES		**14 400 000,00**	**7 400,00**	**0,00**	**4 611 984,00**		**272 890 689,00**
024	Produits des cessions d'immobilisations	0,00	0,00	0,00	0,00		277 170,00
10	Dotations, fonds divers et réserves	0,00	0,00	0,00	0,00		17 500 000,00
13	Subventions d'investissement	14 400 000,00	0,00	0,00	961 984,00		24 290 248,00
16	Emprunts et dettes assimilées	0,00	7 400,00	0,00	0,00		224 297 400,00
18	Cpte de liaison : affectation (BA,régie)	0,00	0,00	0,00	0,00		0,00
20	Immobilisations incorporelles (sauf 204)	0,00	0,00	0,00	0,00		0,00
204	Subventions d'équipement versées	0,00	0,00	0,00	3 650 000,00		3 650 000,00
21	Immobilisations corporelles	0,00	0,00	0,00	0,00		0,00
22	Immobilisations reçues en affectation	0,00	0,00	0,00	0,00		0,00
23	Immobilisations en cours (sauf 2324)	0,00	0,00	0,00	0,00		10 000,00
26	Participations et créances rattachées	0,00	0,00	0,00	0,00		0,00
27	Autres immobilisations financières	0,00	0,00	0,00	0,00		2 106 881,00

Chapitre nature	Libellé	5 Aménagement des territoires et habitat	6 Action économique	7 Environnement	8 Transports	9 Fonction en réserve	TOTAL
45	Opérations pour compte de tiers	0,00	0,00	0,00	0,00		758 990,00

IV – ANNEXES — IV

A – PRESENTATION CROISEE – SECTION D'INVESTISSEMENT – PRESENTATION DETAILLEE — A1.01

01 – OPERATIONS NON VENTILABLES

Article / compte nature (1)	Libellé	01 Opérations non ventilables
	DEPENSES	**96 580 877,00**
102	Dotations et fonds d'investissement	50 000,00
164	Emprunts auprès des éts financiers	79 745 387,00
166	Refinancement de dette	10 000 000,00
211	Terrains	30 000,00
218	Autres immobilisations corporelles	5 600,00
232	Immobilisations incorporelles en cours	10 000,00
238	Avances commandes immo corporelles	100 000,00
261	Titres de participation	3 820 400,00
274	Prêts	1 950 500,00
454	Travaux effectués d'office	85 000,00
458	Opérations sous mandat	783 990,00
	RECETTES	**245 933 041,00**
024	Produits des cessions d'immobilisations	277 170,00
102	Dotations et fonds d'investissement	17 500 000,00
134	Fonds affectés à l'équipement non amort.	1 000 000,00
164	Emprunts auprès des éts financiers	214 290 000,00
166	Refinancement de dette	10 000 000,00
274	Prêts	1 712 455,00
276	Autres créances immobilisées	394 426,00
454	Travaux effectués d'office	45 000,00
458	Opérations sous mandat	713 990,00

(1) Détailler les comptes à trois chiffres.

IV – ANNEXES — IV

A – PRESENTATION CROISEE – SECTION D'INVESTISSEMENT – PRESENTATION DETAILLEE — A1.900

FONCTION 0 – Services généraux

Article / compte nature (1)	Libellé	02 Administration générale							
		020 Admin. générale de la collectivité	021 Personnel non ventilé	022 Information, communication, publicité	023 Fêtes et cérémonies	024 Aide aux associations	025 Cimetières et pompes funèbres	026 Administration générale de l'Etat	028 Autres moyens généraux
DEPENSES		**17 910 750,00**	**0,00**	**80 000,00**	**0,00**	**0,00**	**0,00**	**0,00**	**199 500,00**
203	Frais d'études, recherche, développement	50 000,00	0,00	0,00	0,00	0,00	0,00	0,00	0,00
205	Licences, procédés, droits similaires	8 909 400,00	0,00	0,00	0,00	0,00	0,00	0,00	0,00
211	Terrains	200 000,00	0,00	0,00	0,00	0,00	0,00	0,00	0,00
212	Agencements et aménagements de terrains	5 000,00	0,00	0,00	0,00	0,00	0,00	0,00	0,00
215	Installat°, matériel, outillage techniq.	465 000,00	0,00	0,00	0,00	0,00	0,00	0,00	0,00
218	Autres immobilisations corporelles	4 026 350,00	0,00	80 000,00	0,00	0,00	0,00	0,00	0,00
231	Immobilisations corporelles en cours	4 205 000,00	0,00	0,00	0,00	0,00	0,00	0,00	152 000,00
238	Avances commandes immo corporelles	50 000,00	0,00	0,00	0,00	0,00	0,00	0,00	47 500,00
RECETTES		**0,00**	**0,00**	**0,00**	**0,00**	**0,00**	**0,00**	**0,00**	**0,00**

(1) Détailler les comptes à trois chiffres.

IV – ANNEXES

IV

A – PRESENTATION CROISEE – SECTION D'INVESTISSEMENT – PRESENTATION DETAILLEE

A1.900

FONCTION 0 – Services généraux (suite 1)

Article / compte nature (1)	Libellé	03 Conseils						
		031 Assemblée délibérante	032 Conseil éco.,social région./Conseil dév.	033 Conseil cult., éduc., env.	034 Conseil éco.,soc.,environ.,culture,éduc.		035 Conseil de territoire	038 Autres instances
					0341 Section éco., sociale et environnem.	0342 Section culture, éducation et sports		
DEPENSES		**0,00**	**0,00**	**0,00**	**0,00**	**0,00**	**0,00**	**0,00**
203	Frais d'études, recherche, développement	0,00	0,00	0,00	0,00	0,00	0,00	0,00
205	Licences, procédés, droits similaires	0,00	0,00	0,00	0,00	0,00	0,00	0,00
211	Terrains	0,00	0,00	0,00	0,00	0,00	0,00	0,00
212	Agencements et aménagements de terrains	0,00	0,00	0,00	0,00	0,00	0,00	0,00
215	Installat°, matériel, outillage techniq.	0,00	0,00	0,00	0,00	0,00	0,00	0,00
218	Autres immobilisations corporelles	0,00	0,00	0,00	0,00	0,00	0,00	0,00
231	Immobilisations corporelles en cours	0,00	0,00	0,00	0,00	0,00	0,00	0,00
238	Avances commandes immo corporelles	0,00	0,00	0,00	0,00	0,00	0,00	0,00
RECETTES		**0,00**	**0,00**	**0,00**	**0,00**	**0,00**	**0,00**	**0,00**

(1) Détailler les comptes à trois chiffres.

IV – ANNEXES — IV

A – PRESENTATION CROISEE – SECTION D'INVESTISSEMENT – PRESENTATION DETAILLEE — A1.900

FONCTION 0 – Services généraux (suite 2)

Article / compte nature (1)	Libellé	04 Coop.décent.,act° interrég.,eur.,intern.					TOTAL DU CHAPITRE
		041 Action relevant de la subvention globale	042 Actions interrégionales	043 Actions européennes	044 Aide publique au développement	048 Autres actions	
DEPENSES		**0,00**	**0,00**	**0,00**	**0,00**	**0,00**	**18 190 250,00**
203	Frais d'études, recherche, développement	0,00	0,00	0,00	0,00	0,00	50 000,00
205	Licences, procédés, droits similaires	0,00	0,00	0,00	0,00	0,00	8 909 400,00
211	Terrains	0,00	0,00	0,00	0,00	0,00	200 000,00
212	Agencements et aménagements de terrains	0,00	0,00	0,00	0,00	0,00	5 000,00
215	Installat°, matériel, outillage techniq.	0,00	0,00	0,00	0,00	0,00	465 000,00
218	Autres immobilisations corporelles	0,00	0,00	0,00	0,00	0,00	4 106 350,00
231	Immobilisations corporelles en cours	0,00	0,00	0,00	0,00	0,00	4 357 000,00
238	Avances commandes immo corporelles	0,00	0,00	0,00	0,00	0,00	97 500,00
RECETTES		**0,00**	**0,00**	**0,00**	**0,00**	**0,00**	**0,00**

(1) Détailler les comptes à trois chiffres.

IV – ANNEXES	IV
A – PRESENTATION CROISEE – SECTION D'INVESTISSEMENT – PRESENTATION DETAILLEE	A1.900-5

FONCTION 0-5 – Gestion des fonds européens

Article / compte nature (1)	Libellé	051 FSE	052 FEDER	058 Autres		TOTAL DU CHAPITRE
				0580 FEADER	0581 FEAMP	
DEPENSES		0,00	0,00	0,00	0,00	0,00
RECETTES		0,00	0,00	0,00	0,00	0,00

(1) Détailler les comptes à trois chiffres.

IV – ANNEXES	IV
A – PRESENTATION CROISEE – SECTION D'INVESTISSEMENT – PRESENTATION DETAILLEE	A1.901

FONCTION 1 – Sécurité

Article / compte nature (1)	Libellé	10 Services communs	11 Police, sécurité, justice	12 Incendie et secours	13 Hygiène et salubrité publique	18 Autres interv. protect. personnes, biens	TOTAL DU CHAPITRE
DEPENSES		**0,00**	**1 554,00**	**4 080 000,00**	**0,00**	**0,00**	**4 081 554,00**
204	Subventions d'équipement versées	0,00	1 554,00	4 000 000,00	0,00	0,00	4 001 554,00
232	Immobilisations incorporelles en cours	0,00	0,00	80 000,00	0,00	0,00	80 000,00
RECETTES		**0,00**	**0,00**	**0,00**	**0,00**	**0,00**	**0,00**

(1) Détailler les comptes à trois chiffres.

IV – ANNEXES

IV

A – PRESENTATION CROISEE – SECTION D'INVESTISSEMENT – PRESENTATION DETAILLEE

A1.902

FONCTION 2 – Enseignement, formation professionnelle et apprentissage

Article / compte nature (1)	Libellé	20 Services communs	21 Enseignement du premier degré			22 Enseignement du second degré			23 Enseignement supérieur	24 Cités scolaires
		201 Services communs	211 Ecoles maternelles	212 Ecoles primaires	213 Classes regroupées	221 Collèges	222 Lycées publics	223 Lycées privés		
DEPENSES		**0,00**	**0,00**	**0,00**	**6 047 000,00**	**68 822 800,00**	**0,00**	**0,00**	**600 000,00**	**1 507 000,00**
203	Frais d'études, recherche, développement	0,00	0,00	0,00	0,00	1 200 000,00	0,00	0,00	0,00	0,00
204	Subventions d'équipement versées	0,00	0,00	0,00	0,00	200 000,00	0,00	0,00	600 000,00	0,00
205	Licences, procédés, droits similaires	0,00	0,00	0,00	0,00	391 000,00	0,00	0,00	0,00	0,00
211	Terrains	0,00	0,00	0,00	0,00	860 000,00	0,00	0,00	0,00	0,00
215	Installat°, matériel, outillage techniq.	0,00	0,00	0,00	0,00	3 000,00	0,00	0,00	0,00	0,00
218	Autres immobilisations corporelles	0,00	0,00	0,00	11 000,00	8 527 800,00	0,00	0,00	0,00	0,00
231	Immobilisations corporelles en cours	0,00	0,00	0,00	0,00	51 872 000,00	0,00	0,00	0,00	1 507 000,00
232	Immobilisations incorporelles en cours	0,00	0,00	0,00	6 036 000,00	619 000,00	0,00	0,00	0,00	0,00
238	Avances commandes immo corporelles	0,00	0,00	0,00	0,00	5 150 000,00	0,00	0,00	0,00	0,00
RECETTES		**0,00**	**0,00**	**0,00**	**0,00**	**7 513 264,00**	**0,00**	**0,00**	**0,00**	**415 000,00**
131	Subv inv rattachées aux actifs amort	0,00	0,00	0,00	0,00	2 735 689,00	0,00	0,00	0,00	415 000,00
133	Fonds affectés à l'équipement amort.	0,00	0,00	0,00	0,00	4 777 575,00	0,00	0,00	0,00	0,00

(1) Détailler les comptes à trois chiffres.

IV – ANNEXES — IV

A – PRESENTATION CROISEE – SECTION D'INVESTISSEMENT – PRESENTATION DETAILLEE — A1.902

FONCTION 2 – Enseignement, formation professionnelle et apprentissage (suite 1)

Article / compte nature (1)	Libellé	25 Formation professionnelle												
		251 Insertion sociale et professionnelle	252 Formation professionnalisante personnes	253 Formation certifiante des personnes	254 Formation des actifs occupés	255 Rémunération des stagiaires	256 CNFPT Formation des actifs occupés					257 CFNPT et CDG missions spécifiques		258 Autres
							2561 Missions statutaires et règlementaires	2562 Développement des compétences	2563 Évolution et transition professionnelle	2564 Organisation des activités pédagogiques	2565 Autres	2571 Concours	2572 Missions administratives	
DEPENSES		**0,00**	**0,00**	**0,00**	**0,00**	**0,00**	**0,00**	**0,00**	**0,00**	**0,00**	**0,00**	**0,00**	**0,00**	**0,00**
203	Frais d'études, recherche, développement	0,00	0,00	0,00	0,00	0,00	0,00	0,00	0,00	0,00	0,00	0,00	0,00	0,00
204	Subventions d'équipement versées	0,00	0,00	0,00	0,00	0,00	0,00	0,00	0,00	0,00	0,00	0,00	0,00	0,00
205	Licences, procédés, droits similaires	0,00	0,00	0,00	0,00	0,00	0,00	0,00	0,00	0,00	0,00	0,00	0,00	0,00
211	Terrains	0,00	0,00	0,00	0,00	0,00	0,00	0,00	0,00	0,00	0,00	0,00	0,00	0,00
215	Installat°, matériel, outillage techniq.	0,00	0,00	0,00	0,00	0,00	0,00	0,00	0,00	0,00	0,00	0,00	0,00	0,00
218	Autres immobilisations corporelles	0,00	0,00	0,00	0,00	0,00	0,00	0,00	0,00	0,00	0,00	0,00	0,00	0,00
231	Immobilisations corporelles en cours	0,00	0,00	0,00	0,00	0,00	0,00	0,00	0,00	0,00	0,00	0,00	0,00	0,00
232	Immobilisations incorporelles en cours	0,00	0,00	0,00	0,00	0,00	0,00	0,00	0,00	0,00	0,00	0,00	0,00	0,00
238	Avances commandes immo corporelles	0,00	0,00	0,00	0,00	0,00	0,00	0,00	0,00	0,00	0,00	0,00	0,00	0,00
RECETTES		**0,00**	**0,00**	**0,00**	**0,00**	**0,00**	**0,00**	**0,00**	**0,00**	**0,00**	**0,00**	**0,00**	**0,00**	**0,00**
131	Subv inv rattachées aux actifs amort	0,00	0,00	0,00	0,00	0,00	0,00	0,00	0,00	0,00	0,00	0,00	0,00	0,00
133	Fonds affectés à l'équipement amort.	0,00	0,00	0,00	0,00	0,00	0,00	0,00	0,00	0,00	0,00	0,00	0,00	0,00

(1) Détailler les comptes à trois chiffres.

IV – ANNEXES — IV

A – PRESENTATION CROISEE – SECTION D'INVESTISSEMENT – PRESENTATION DETAILLEE — A1.902

FONCTION 2 – Enseignement, formation professionnelle et apprentissage (suite 2)

Article / compte nature (1)	Libellé	26 Apprentissage	27 Formation sanitaire et sociale	28 Autres services périscolaires et annexes					29 Sécurité	TOTAL DU CHAPITRE
				281 Hébergement et restauration scolaires	282 Sport scolaire	283 Médecine scolaire	284 Classes de découverte	288 Autre service annexe de l'enseignement		
DEPENSES		**0,00**	**0,00**	**50 000,00**	**0,00**	**0,00**	**0,00**	**0,00**	**0,00**	**77 026 800,00**
203	Frais d'études, recherche, développement	0,00	0,00	0,00	0,00	0,00	0,00	0,00	0,00	1 200 000,00
204	Subventions d'équipement versées	0,00	0,00	0,00	0,00	0,00	0,00	0,00	0,00	800 000,00
205	Licences, procédés, droits similaires	0,00	0,00	20 000,00	0,00	0,00	0,00	0,00	0,00	411 000,00
211	Terrains	0,00	0,00	0,00	0,00	0,00	0,00	0,00	0,00	860 000,00
215	Installat°, matériel, outillage techniq.	0,00	0,00	0,00	0,00	0,00	0,00	0,00	0,00	3 000,00
218	Autres immobilisations corporelles	0,00	0,00	30 000,00	0,00	0,00	0,00	0,00	0,00	8 568 800,00
231	Immobilisations corporelles en cours	0,00	0,00	0,00	0,00	0,00	0,00	0,00	0,00	53 379 000,00
232	Immobilisations incorporelles en cours	0,00	0,00	0,00	0,00	0,00	0,00	0,00	0,00	6 655 000,00
238	Avances commandes immo corporelles	0,00	0,00	0,00	0,00	0,00	0,00	0,00	0,00	5 150 000,00
RECETTES		**0,00**	**0,00**	**0,00**	**0,00**	**0,00**	**0,00**	**0,00**	**0,00**	**7 928 264,00**
131	Subv inv rattachées aux actifs amort	0,00	0,00	0,00	0,00	0,00	0,00	0,00	0,00	3 150 689,00
133	Fonds affectés à l'équipement amort.	0,00	0,00	0,00	0,00	0,00	0,00	0,00	0,00	4 777 575,00

(1) Détailler les comptes à trois chiffres.

IV – ANNEXES

IV

A – PRESENTATION CROISEE – SECTION D'INVESTISSEMENT – PRESENTATION DETAILLEE

A1.903

FONCTION 3 – Culture, vie sociale, jeunesse, sports et loisirs

Article / compte nature (1)	Libellé	30 Services communs	31 Culture							
			311 Activités artist.,actions et manif.cult.	312 Patrimoine	313 Bibliothèques, médiathèques	314 Musées	315 Services d'archives	316 Théâtres et spectacles vivants	317 Cinémas et autres salles de spectacles	318 Archéologie préventive
DEPENSES		**0,00**	**2 549 000,00**	**746 375,00**	**114 000,00**	**446 000,00**	**1 388 000,00**	**0,00**	**600 000,00**	**0,00**
203	Frais d'études, recherche, développement	0,00	0,00	0,00	0,00	100 000,00	0,00	0,00	0,00	0,00
204	Subventions d'équipement versées	0,00	0,00	151 375,00	0,00	0,00	0,00	0,00	0,00	0,00
205	Licences, procédés, droits similaires	0,00	9 000,00	0,00	0,00	0,00	0,00	0,00	0,00	0,00
215	Installat°, matériel, outillage techniq.	0,00	55 000,00	0,00	0,00	0,00	0,00	0,00	0,00	0,00
216	Biens historiques et culturels	0,00	20 000,00	0,00	0,00	0,00	115 000,00	0,00	0,00	0,00
218	Autres immobilisations corporelles	0,00	30 000,00	0,00	94 000,00	223 000,00	198 000,00	0,00	0,00	0,00
231	Immobilisations corporelles en cours	0,00	0,00	140 000,00	20 000,00	123 000,00	1 075 000,00	0,00	300 000,00	0,00
232	Immobilisations incorporelles en cours	0,00	2 435 000,00	455 000,00	0,00	0,00	0,00	0,00	300 000,00	0,00
RECETTES		**0,00**	**0,00**	**0,00**	**0,00**	**0,00**	**0,00**	**0,00**	**0,00**	**0,00**

(1) Détailler les comptes à trois chiffres.

IV – ANNEXES — IV

A – PRESENTATION CROISEE – SECTION D'INVESTISSEMENT – PRESENTATION DETAILLEE — A1.903

FONCTION 3 – Culture, vie sociale, jeunesse, sports et loisirs (suite 1)

Article / compte nature (1)	Libellé	32 Sports (autres que scolaires)					
		321 Salles de sport, gymnases	322 Stades	323 Piscines	324 Centres de formation sportifs	325 Autres équipements sportifs ou loisirs	326 Manifestations sportives
DEPENSES		**0,00**	**125 000,00**	**0,00**	**0,00**	**6 785 000,00**	**0,00**
203	Frais d'études, recherche, développement	0,00	0,00	0,00	0,00	0,00	0,00
204	Subventions d'équipement versées	0,00	0,00	0,00	0,00	600 000,00	0,00
205	Licences, procédés, droits similaires	0,00	0,00	0,00	0,00	0,00	0,00
215	Installat°, matériel, outillage techniq.	0,00	0,00	0,00	0,00	0,00	0,00
216	Biens historiques et culturels	0,00	0,00	0,00	0,00	0,00	0,00
218	Autres immobilisations corporelles	0,00	0,00	0,00	0,00	0,00	0,00
231	Immobilisations corporelles en cours	0,00	0,00	0,00	0,00	0,00	0,00
232	Immobilisations incorporelles en cours	0,00	125 000,00	0,00	0,00	6 185 000,00	0,00
RECETTES		**0,00**	**0,00**	**0,00**	**0,00**	**0,00**	**0,00**

(1) Détailler les comptes à trois chiffres.

IV – ANNEXES — IV

A – PRESENTATION CROISEE – SECTION D'INVESTISSEMENT – PRESENTATION DETAILLEE — A1.903

FONCTION 3 – Culture, vie sociale, jeunesse, sports et loisirs (suite 2)

Article / compte nature (1)	Libellé	33 Jeunesse (action socio-éduc.) et loisirs			34 Vie sociale et citoyenne		39 Sécurité	TOTAL DU CHAPITRE
		331 Centres de loisirs	332 Colonies de vacances	338 Autres activités pour les jeunes	341 Egalité entre les femmes et les hommes	348 Autres		
DEPENSES		**0,00**	**0,00**	**108 546,00**	**0,00**	**200 000,00**	**0,00**	**13 061 921,00**
203	Frais d'études, recherche, développement	0,00	0,00	0,00	0,00	0,00	0,00	100 000,00
204	Subventions d'équipement versées	0,00	0,00	0,00	0,00	200 000,00	0,00	951 375,00
205	Licences, procédés, droits similaires	0,00	0,00	6 546,00	0,00	0,00	0,00	15 546,00
215	Installat°, matériel, outillage techniq.	0,00	0,00	0,00	0,00	0,00	0,00	55 000,00
216	Biens historiques et culturels	0,00	0,00	0,00	0,00	0,00	0,00	135 000,00
218	Autres immobilisations corporelles	0,00	0,00	2 000,00	0,00	0,00	0,00	547 000,00
231	Immobilisations corporelles en cours	0,00	0,00	100 000,00	0,00	0,00	0,00	1 758 000,00
232	Immobilisations incorporelles en cours	0,00	0,00	0,00	0,00	0,00	0,00	9 500 000,00
RECETTES		**0,00**	**0,00**	**0,00**	**0,00**	**0,00**	**0,00**	**0,00**

(1) Détailler les comptes à trois chiffres.

IV – ANNEXES	IV
A – PRESENTATION CROISEE – SECTION D'INVESTISSEMENT – PRESENTATION DETAILLEE	A1.904

FONCTION 4 – Santé et action sociale (hors RSA)

Article / compte nature (1)	Libellé	41 Santé					
		410 Services communs	411 PMI et planification familiale	412 Prévention et éducation pour la santé	413 Sécurité alimentaire	414 Dispensaires et autres éts sanitaires	418 Autres actions
DEPENSES		**500 000,00**	**0,00**	**0,00**	**0,00**	**0,00**	**0,00**
203	Frais d'études, recherche, développement	0,00	0,00	0,00	0,00	0,00	0,00
204	Subventions d'équipement versées	0,00	0,00	0,00	0,00	0,00	0,00
205	Licences, procédés, droits similaires	0,00	0,00	0,00	0,00	0,00	0,00
211	Terrains	0,00	0,00	0,00	0,00	0,00	0,00
218	Autres immobilisations corporelles	0,00	0,00	0,00	0,00	0,00	0,00
231	Immobilisations corporelles en cours	0,00	0,00	0,00	0,00	0,00	0,00
232	Immobilisations incorporelles en cours	500 000,00	0,00	0,00	0,00	0,00	0,00
238	Avances commandes immo corporelles	0,00	0,00	0,00	0,00	0,00	0,00
275	Dépôts et cautionnements versés	0,00	0,00	0,00	0,00	0,00	0,00
RECETTES		**0,00**	**0,00**	**0,00**	**0,00**	**0,00**	**0,00**
231	Immobilisations corporelles en cours	0,00	0,00	0,00	0,00	0,00	0,00

(1) Détailler les comptes à trois chiffres.

IV – ANNEXES — IV

A – PRESENTATION CROISEE – SECTION D'INVESTISSEMENT – PRESENTATION DETAILLEE — A1.904

FONCTION 4 – Santé et action sociale (hors RSA) (suite 1)

Article / compte nature (1)	Libellé	42 Action sociale							
		420 Services communs	421 Famille et enfance				422 Petite enfance		
			4211 Actions en faveur de la maternité	4212 Aides à la famille	4213 Aides sociales à l'enfance	4214 Adolescence	4221 Crèches et garderies	4222 Multi accueil	4228 Autres actions pour la petite enfance
DEPENSES		**5 654 020,00**	**0,00**	**0,00**	**5 350 000,00**	**0,00**	**232 000,00**	**300 000,00**	**0,00**
203	Frais d'études, recherche, développement	200 000,00	0,00	0,00	150 000,00	0,00	0,00	0,00	0,00
204	Subventions d'équipement versées	200 000,00	0,00	0,00	0,00	0,00	20 000,00	0,00	0,00
205	Licences, procédés, droits similaires	55 000,00	0,00	0,00	0,00	0,00	0,00	0,00	0,00
211	Terrains	460 000,00	0,00	0,00	4 600 000,00	0,00	0,00	0,00	0,00
218	Autres immobilisations corporelles	355 500,00	0,00	0,00	0,00	0,00	0,00	0,00	0,00
231	Immobilisations corporelles en cours	3 538 000,00	0,00	0,00	600 000,00	0,00	0,00	0,00	0,00
232	Immobilisations incorporelles en cours	395 000,00	0,00	0,00	0,00	0,00	212 000,00	300 000,00	0,00
238	Avances commandes immo corporelles	450 000,00	0,00	0,00	0,00	0,00	0,00	0,00	0,00
275	Dépôts et cautionnements versés	520,00	0,00	0,00	0,00	0,00	0,00	0,00	0,00
RECETTES		**0,00**	**0,00**	**0,00**	**0,00**	**0,00**	**0,00**	**0,00**	**0,00**
231	Immobilisations corporelles en cours	0,00	0,00	0,00	0,00	0,00	0,00	0,00	0,00

(1) Détailler les comptes à trois chiffres.

IV – ANNEXES — IV

A – PRESENTATION CROISEE – SECTION D'INVESTISSEMENT – PRESENTATION DETAILLEE — A1.904

FONCTION 4 – Santé et action sociale (hors RSA) (suite 2)

Article / compte nature (1)	Libellé	42 Action sociale						TOTAL DU CHAPITRE
		423 Personnes âgées			424 Personnes en difficulté	425 Personnes handicapées	428 Autres interventions sociales	
		4231 Forfait autonomie	4232 Autres actions de prévention	4238 Autres actions pour les personnes âgées				
DEPENSES		**0,00**	**0,00**	**40 000,00**	**20 000,00**	**9 500,00**	**130 000,00**	**12 235 520,00**
203	Frais d'études, recherche, développement	0,00	0,00	0,00	0,00	0,00	0,00	350 000,00
204	Subventions d'équipement versées	0,00	0,00	40 000,00	20 000,00	0,00	0,00	280 000,00
205	Licences, procédés, droits similaires	0,00	0,00	0,00	0,00	0,00	0,00	55 000,00
211	Terrains	0,00	0,00	0,00	0,00	0,00	0,00	5 060 000,00
218	Autres immobilisations corporelles	0,00	0,00	0,00	0,00	9 500,00	0,00	365 000,00
231	Immobilisations corporelles en cours	0,00	0,00	0,00	0,00	0,00	0,00	4 138 000,00
232	Immobilisations incorporelles en cours	0,00	0,00	0,00	0,00	0,00	130 000,00	1 537 000,00
238	Avances commandes immo corporelles	0,00	0,00	0,00	0,00	0,00	0,00	450 000,00
275	Dépôts et cautionnements versés	0,00	0,00	0,00	0,00	0,00	0,00	520,00
RECETTES		**0,00**	**0,00**	**0,00**	**0,00**	**10 000,00**	**0,00**	**10 000,00**
231	Immobilisations corporelles en cours	0,00	0,00	0,00	0,00	10 000,00	0,00	10 000,00

(1) Détailler les comptes à trois chiffres.

IV – ANNEXES	IV
A – PRESENTATION CROISEE – SECTION D'INVESTISSEMENT – PRESENTATION DETAILLEE	A1.904-4

FONCTION 4-4 – RSA

Article / compte nature (1)	Libellé	441 Insertion sociale	442 Santé	443 Logement	444 Insertion professionnelle	445 Evaluation des dépenses engagées	446 Dépenses de structure	447 RSA allocations	448 Autres dépenses au titre du RSA	TOTAL DU CHAPITRE
DEPENSES		**0,00**	**0,00**	**50 000,00**	**0,00**	**0,00**	**0,00**	**0,00**	**0,00**	**50 000,00**
232	Immobilisations incorporelles en cours	0,00	0,00	50 000,00	0,00	0,00	0,00	0,00	0,00	50 000,00
RECETTES		**0,00**	**0,00**	**0,00**	**0,00**	**0,00**	**0,00**	**0,00**	**0,00**	**0,00**

(1) Détailler les comptes à trois chiffres.

IV – ANNEXES — IV

A – PRESENTATION CROISEE – SECTION D'INVESTISSEMENT – PRESENTATION DETAILLEE — A1.905

FONCTION 5 – Aménagement des territoires et habitat

Article / compte nature (1)	Libellé	50 Services communs	51 Aménagement et services urbains						
		501 Services communs	510 Services communs	511 Espaces verts urbains	512 Eclairage public	513 Art public	514 Electrification	515 Opérations d'aménagement	518 Autres actions d'aménagement urbain
DEPENSES		**0,00**	**0,00**	**0,00**	**0,00**	**0,00**	**2 000 000,00**	**0,00**	**0,00**
203	Frais d'études, recherche, développement	0,00	0,00	0,00	0,00	0,00	0,00	0,00	0,00
204	Subventions d'équipement versées	0,00	0,00	0,00	0,00	0,00	2 000 000,00	0,00	0,00
232	Immobilisations incorporelles en cours	0,00	0,00	0,00	0,00	0,00	0,00	0,00	0,00
RECETTES		**0,00**	**0,00**	**0,00**	**0,00**	**0,00**	**0,00**	**0,00**	**0,00**
131	Subv inv rattachées aux actifs amort	0,00	0,00	0,00	0,00	0,00	0,00	0,00	0,00

(1) Détailler les comptes à trois chiffres.

IV – ANNEXES — IV

A – PRESENTATION CROISEE – SECTION D'INVESTISSEMENT – PRESENTATION DETAILLEE — A1.905

FONCTION 5 – Aménagement des territoires et habitat (suite 1)

Article / compte nature (1)	Libellé	52 Politique de la ville	53 Agglomérations et villes moyennes	54 Espace rural et autres espaces de dév.	55 Habitat (Logement)				
					551 Parc privé de la collectivité	552 Aide au secteur locatif	553 Aide à l'accession à la propriété	554 Aire d'accueil des gens du voyage	555 Logement social
DEPENSES		**752 440,00**	**100 000,00**	**14 890 000,00**	**1 521 000,00**	**569 000,00**	**0,00**	**0,00**	**6 830 000,00**
203	Frais d'études, recherche, développement	0,00	0,00	0,00	0,00	0,00	0,00	0,00	1 000 000,00
204	Subventions d'équipement versées	68 440,00	0,00	0,00	1 521 000,00	150 000,00	0,00	0,00	3 350 000,00
232	Immobilisations incorporelles en cours	684 000,00	100 000,00	14 890 000,00	0,00	419 000,00	0,00	0,00	2 480 000,00
RECETTES		**0,00**	**0,00**	**0,00**	**0,00**	**0,00**	**0,00**	**0,00**	**2 000 000,00**
131	Subv inv rattachées aux actifs amort	0,00	0,00	0,00	0,00	0,00	0,00	0,00	2 000 000,00

(1) Détailler les comptes à trois chiffres.

IV – ANNEXES	IV
A – PRESENTATION CROISEE – SECTION D'INVESTISSEMENT – PRESENTATION DETAILLEE	A1.905

FONCTION 5 – Aménagement des territoires et habitat (suite 2)

Article / compte nature (1)	Libellé	56 Actions en faveur du littoral	57 Techno. de l'information et de la comm.	58 Autres actions		59 Sécurité	TOTAL DU CHAPITRE
				581 Réserves Foncières	588 Autres actions d'aménagement		
DEPENSES		**0,00**	**1 615 000,00**	**0,00**	**15 817 500,00**	**0,00**	**44 094 940,00**
203	Frais d'études, recherche, développement	0,00	0,00	0,00	0,00	0,00	1 000 000,00
204	Subventions d'équipement versées	0,00	1 615 000,00	0,00	0,00	0,00	8 704 440,00
232	Immobilisations incorporelles en cours	0,00	0,00	0,00	15 817 500,00	0,00	34 390 500,00
RECETTES		**0,00**	**0,00**	**0,00**	**12 400 000,00**	**0,00**	**14 400 000,00**
131	Subv inv rattachées aux actifs amort	0,00	0,00	0,00	12 400 000,00	0,00	14 400 000,00

(1) Détailler les comptes à trois chiffres.

IV – ANNEXES

IV

A – PRESENTATION CROISEE – SECTION D'INVESTISSEMENT – PRESENTATION DETAILLEE

A1.906

FONCTION 6 – Action économique

Article / compte nature (1)	Libellé	60 Services communs	61 Interventions économiques transversales	62 Structure d'animation et de dév. éco.	63 Actions sectorielles			
					631 Agriculture, pêche et agro-alimentaire		632 Industrie, commerce et artisanat	633 Développement touristique
					6311 Laboratoire	6312 Autres		
DEPENSES		**0,00**	**450 000,00**	**210 000,00**	**1 500,00**	**1 366 701,00**	**600 000,00**	**7 950 000,00**
165	Dépôts et cautionnements reçus	0,00	0,00	0,00	0,00	0,00	0,00	0,00
204	Subventions d'équipement versées	0,00	0,00	60 000,00	0,00	701 701,00	0,00	150 000,00
212	Agencements et aménagements de terrains	0,00	0,00	0,00	0,00	70 000,00	0,00	0,00
217	Immobilisations reçues mises à dispo.	0,00	0,00	0,00	1 500,00	0,00	0,00	0,00
218	Autres immobilisations corporelles	0,00	0,00	0,00	0,00	0,00	0,00	0,00
231	Immobilisations corporelles en cours	0,00	0,00	0,00	0,00	0,00	0,00	500 000,00
232	Immobilisations incorporelles en cours	0,00	450 000,00	150 000,00	0,00	595 000,00	600 000,00	7 300 000,00
RECETTES		**0,00**	**0,00**	**0,00**	**0,00**	**0,00**	**0,00**	**0,00**
165	Dépôts et cautionnements reçus	0,00	0,00	0,00	0,00	0,00	0,00	0,00

(1) Détailler les comptes à trois chiffres.

IV – ANNEXES — IV

A – PRESENTATION CROISEE – SECTION D'INVESTISSEMENT – PRESENTATION DETAILLEE — A1.906

FONCTION 6 – Action économique (suite)

Article / compte nature (1)	Libellé	64 Rayonnement, attractivité du territoire	65 Insertion éco. et éco.sociale, solidaire	66 Maintien et dév. des services publics	67 Recherche et innovation	68 Autres actions	TOTAL DU CHAPITRE
	DEPENSES	**0,00**	**70 000,00**	**0,00**	**0,00**	**55 100,00**	**10 703 301,00**
165	Dépôts et cautionnements reçus	0,00	15 000,00	0,00	0,00	0,00	15 000,00
204	Subventions d'équipement versées	0,00	0,00	0,00	0,00	55 100,00	966 801,00
212	Agencements et aménagements de terrains	0,00	0,00	0,00	0,00	0,00	70 000,00
217	Immobilisations reçues mises à dispo.	0,00	0,00	0,00	0,00	0,00	1 500,00
218	Autres immobilisations corporelles	0,00	55 000,00	0,00	0,00	0,00	55 000,00
231	Immobilisations corporelles en cours	0,00	0,00	0,00	0,00	0,00	500 000,00
232	Immobilisations incorporelles en cours	0,00	0,00	0,00	0,00	0,00	9 095 000,00
	RECETTES	**0,00**	**7 400,00**	**0,00**	**0,00**	**0,00**	**7 400,00**
165	Dépôts et cautionnements reçus	0,00	7 400,00	0,00	0,00	0,00	7 400,00

(1) Détailler les comptes à trois chiffres.

IV – ANNEXES

IV

A – PRESENTATION CROISEE – SECTION D'INVESTISSEMENT – PRESENTATION DETAILLEE

A1.907

FONCTION 7 – Environnement

Article / compte nature (1)	Libellé	70 Services communs	71 Actions transversales	72 Actions déchets et propreté urbaine					
				720 Services communs collecte et propreté	721 Collecte et traitement des déchets			722 Propreté urbaine	
					7211 Actions prévention et sensibilisation	7212 Collecte des déchets	7213 Tri, valorisation, traitement déchets	7221 Actions prévention et sensibilisation	7222 Action propreté urbaine et nettoiement
DEPENSES		**0,00**	**1 454 000,00**	**0,00**	**0,00**	**0,00**	**0,00**	**0,00**	**0,00**
204	Subventions d'équipement versées	0,00	0,00	0,00	0,00	0,00	0,00	0,00	0,00
205	Licences, procédés, droits similaires	0,00	195 800,00	0,00	0,00	0,00	0,00	0,00	0,00
211	Terrains	0,00	425 000,00	0,00	0,00	0,00	0,00	0,00	0,00
215	Installat°, matériel, outillage techniq.	0,00	15 000,00	0,00	0,00	0,00	0,00	0,00	0,00
218	Autres immobilisations corporelles	0,00	52 000,00	0,00	0,00	0,00	0,00	0,00	0,00
231	Immobilisations corporelles en cours	0,00	315 000,00	0,00	0,00	0,00	0,00	0,00	0,00
232	Immobilisations incorporelles en cours	0,00	280 200,00	0,00	0,00	0,00	0,00	0,00	0,00
238	Avances commandes immo corporelles	0,00	171 000,00	0,00	0,00	0,00	0,00	0,00	0,00
RECETTES		**0,00**	**0,00**	**0,00**	**0,00**	**0,00**	**0,00**	**0,00**	**0,00**

(1) Détailler les comptes à trois chiffres.

IV – ANNEXES — IV

A – PRESENTATION CROISEE – SECTION D'INVESTISSEMENT – PRESENTATION DETAILLEE — A1.907

FONCTION 7 – Environnement (suite 1)

Article / compte nature (1)	Libellé	73 Actions en matière de gestion des eaux					74 Politique de l'air
		731 Politique de l'eau	732 Eau potable	733 Assainissement	734 Eaux pluviales	735 Lutte contre les inondations	
DEPENSES		**550 680,00**	**3 680 180,00**	**2 710 000,00**	**1 050 000,00**	**377 000,00**	**0,00**
204	Subventions d'équipement versées	0,00	1 680 180,00	710 000,00	0,00	50 000,00	0,00
205	Licences, procédés, droits similaires	0,00	0,00	0,00	0,00	0,00	0,00
211	Terrains	0,00	0,00	0,00	0,00	0,00	0,00
215	Installat°, matériel, outillage techniq.	0,00	0,00	0,00	0,00	0,00	0,00
218	Autres immobilisations corporelles	0,00	0,00	0,00	0,00	0,00	0,00
231	Immobilisations corporelles en cours	200 000,00	0,00	0,00	0,00	0,00	0,00
232	Immobilisations incorporelles en cours	350 680,00	2 000 000,00	2 000 000,00	1 050 000,00	327 000,00	0,00
238	Avances commandes immo corporelles	0,00	0,00	0,00	0,00	0,00	0,00
RECETTES		**0,00**	**0,00**	**0,00**	**0,00**	**0,00**	**0,00**

(1) Détailler les comptes à trois chiffres.

IV – ANNEXES — IV

A – PRESENTATION CROISEE – SECTION D'INVESTISSEMENT – PRESENTATION DETAILLEE — A1.907

FONCTION 7 – Environnement (suite 2)

Article / compte nature (1)	Libellé	75 Politique de l'énergie					76 Préserv. patrim. naturel,risques techno.	77 Environnement infrastructures transports	78 Autres actions	TOTAL DU CHAPITRE
		751 Réseaux de chaleur et de froid	752 Energie photovoltaïque	753 Energie éolienne	754 Energie hydraulique	758 Autres actions				
DEPENSES		**0,00**	**0,00**	**0,00**	**0,00**	**400 000,00**	**535 000,00**	**0,00**	**0,00**	**10 756 860,00**
204	Subventions d'équipement versées	0,00	0,00	0,00	0,00	0,00	0,00	0,00	0,00	2 440 180,00
205	Licences, procédés, droits similaires	0,00	0,00	0,00	0,00	0,00	0,00	0,00	0,00	195 800,00
211	Terrains	0,00	0,00	0,00	0,00	0,00	0,00	0,00	0,00	425 000,00
215	Installat°, matériel, outillage techniq.	0,00	0,00	0,00	0,00	0,00	0,00	0,00	0,00	15 000,00
218	Autres immobilisations corporelles	0,00	0,00	0,00	0,00	0,00	0,00	0,00	0,00	52 000,00
231	Immobilisations corporelles en cours	0,00	0,00	0,00	0,00	0,00	205 000,00	0,00	0,00	720 000,00
232	Immobilisations incorporelles en cours	0,00	0,00	0,00	0,00	400 000,00	330 000,00	0,00	0,00	6 737 880,00
238	Avances commandes immo corporelles	0,00	0,00	0,00	0,00	0,00	0,00	0,00	0,00	171 000,00
RECETTES		**0,00**	**0,00**	**0,00**	**0,00**	**0,00**	**0,00**	**0,00**	**0,00**	**0,00**

(1) Détailler les comptes à trois chiffres.

IV – ANNEXES

IV

A – PRESENTATION CROISEE – SECTION D'INVESTISSEMENT – PRESENTATION DETAILLEE

A1.908

FONCTION 8 – Transports

Article / compte nature (1)	Libellé	80 Services communs	81 Transports scolaires	82 Transports publics de voyageurs						
				820 Services communs	821 Transport sur route	822 Transport ferroviaire	823 Transport fluvial	824 Transport maritime	825 Transport aérien	828 Autres transports
DEPENSES		**300 000,00**	**0,00**	**0,00**	**15 368 112,00**	**13 603 400,00**	**0,00**	**0,00**	**0,00**	**0,00**
102	Dotations et fonds d'investissement	0,00	0,00	0,00	0,00	0,00	0,00	0,00	0,00	0,00
203	Frais d'études, recherche, développement	0,00	0,00	0,00	0,00	0,00	0,00	0,00	0,00	0,00
204	Subventions d'équipement versées	300 000,00	0,00	0,00	15 168 112,00	0,00	0,00	0,00	0,00	0,00
211	Terrains	0,00	0,00	0,00	0,00	0,00	0,00	0,00	0,00	0,00
215	Installat°, matériel, outillage techniq.	0,00	0,00	0,00	200 000,00	0,00	0,00	0,00	0,00	0,00
218	Autres immobilisations corporelles	0,00	0,00	0,00	0,00	0,00	0,00	0,00	0,00	0,00
231	Immobilisations corporelles en cours	0,00	0,00	0,00	0,00	0,00	0,00	0,00	0,00	0,00
232	Immobilisations incorporelles en cours	0,00	0,00	0,00	0,00	13 603 400,00	0,00	0,00	0,00	0,00
238	Avances commandes immo corporelles	0,00	0,00	0,00	0,00	0,00	0,00	0,00	0,00	0,00
RECETTES		**0,00**	**0,00**	**0,00**	**0,00**	**3 650 000,00**	**0,00**	**0,00**	**0,00**	**0,00**
132	Subv inv rattachées aux actifs non amort	0,00	0,00	0,00	0,00	0,00	0,00	0,00	0,00	0,00
232	Immobilisations incorporelles en cours	0,00	0,00	0,00	0,00	3 650 000,00	0,00	0,00	0,00	0,00

(1) Détailler les comptes à trois chiffres.

IV – ANNEXES — IV

A – PRESENTATION CROISEE – SECTION D'INVESTISSEMENT – PRESENTATION DETAILLEE — A1.908

FONCTION 8 – Transports (suite 1)

Article / compte nature (1)	Libellé	83 Transports de marchandises						
		830 Services communs	831 Fret routier	832 Fret ferroviaire	833 Fret fluvial	834 Fret maritime	835 Fret aérien	838 Autres transports
DEPENSES		**0,00**	**0,00**	**0,00**	**0,00**	**0,00**	**0,00**	**0,00**
102	Dotations et fonds d'investissement	0,00	0,00	0,00	0,00	0,00	0,00	0,00
203	Frais d'études, recherche, développement	0,00	0,00	0,00	0,00	0,00	0,00	0,00
204	Subventions d'équipement versées	0,00	0,00	0,00	0,00	0,00	0,00	0,00
211	Terrains	0,00	0,00	0,00	0,00	0,00	0,00	0,00
215	Installat°, matériel, outillage techniq.	0,00	0,00	0,00	0,00	0,00	0,00	0,00
218	Autres immobilisations corporelles	0,00	0,00	0,00	0,00	0,00	0,00	0,00
231	Immobilisations corporelles en cours	0,00	0,00	0,00	0,00	0,00	0,00	0,00
232	Immobilisations incorporelles en cours	0,00	0,00	0,00	0,00	0,00	0,00	0,00
238	Avances commandes immo corporelles	0,00	0,00	0,00	0,00	0,00	0,00	0,00
RECETTES		**0,00**	**0,00**	**0,00**	**0,00**	**0,00**	**0,00**	**0,00**
132	Subv inv rattachées aux actifs non amort	0,00	0,00	0,00	0,00	0,00	0,00	0,00
232	Immobilisations incorporelles en cours	0,00	0,00	0,00	0,00	0,00	0,00	0,00

(1) Détailler les comptes à trois chiffres.

IV – ANNEXES — IV

A – PRESENTATION CROISEE – SECTION D'INVESTISSEMENT – PRESENTATION DETAILLEE — A1.908

FONCTION 8 – Transports (suite 2)

Article / compte nature (1)	Libellé	84 Voirie							
		841 Voirie nationale	842 Voirie régionale	843 Voirie départementale	844 Voirie métropolitaine	845 Voirie communale	846 Viabilité hivernale et aléas climatiques	847 Equipements de voirie	849 Sécurité routière
DEPENSES		**6 047 813,00**	**0,00**	**51 809 389,00**	**1 600 000,00**	**10 968 000,00**	**500 000,00**	**1 420 000,00**	**0,00**
102	Dotations et fonds d'investissement	0,00	0,00	5 000 000,00	0,00	0,00	0,00	0,00	0,00
203	Frais d'études, recherche, développement	0,00	0,00	1 550 000,00	0,00	0,00	0,00	0,00	0,00
204	Subventions d'équipement versées	5 870 900,00	0,00	0,00	1 600 000,00	0,00	0,00	0,00	0,00
211	Terrains	0,00	0,00	1 747 832,00	0,00	0,00	0,00	0,00	0,00
215	Installat°, matériel, outillage techniq.	0,00	0,00	7 100 000,00	0,00	0,00	0,00	0,00	0,00
218	Autres immobilisations corporelles	0,00	0,00	940 700,00	0,00	0,00	0,00	0,00	0,00
231	Immobilisations corporelles en cours	0,00	0,00	31 106 000,00	0,00	0,00	0,00	1 300 000,00	0,00
232	Immobilisations incorporelles en cours	176 913,00	0,00	364 857,00	0,00	10 968 000,00	500 000,00	120 000,00	0,00
238	Avances commandes immo corporelles	0,00	0,00	4 000 000,00	0,00	0,00	0,00	0,00	0,00
RECETTES		**0,00**	**0,00**	**961 984,00**	**0,00**	**0,00**	**0,00**	**0,00**	**0,00**
132	Subv inv rattachées aux actifs non amort	0,00	0,00	961 984,00	0,00	0,00	0,00	0,00	0,00
232	Immobilisations incorporelles en cours	0,00	0,00	0,00	0,00	0,00	0,00	0,00	0,00

(1) Détailler les comptes à trois chiffres.

IV – ANNEXES — IV

A – PRESENTATION CROISEE – SECTION D'INVESTISSEMENT – PRESENTATION DETAILLEE — A1.908

FONCTION 8 – Transports (suite 3)

Article / compte nature (1)	Libellé	85 Infrastructures					86 Liaisons multimodales	87 Circulations douces	89 Sécurité	TOTAL DU CHAPITRE
		851 Gares, autres infrastructures routières	852 Gares et autres infrastructures ferrov.	853 Haltes, autres infrastructures fluviales	854 Ports, autres infrastructures portuaires	855 Aéroports et autres infrastructures				
DEPENSES		**0,00**	**0,00**	**0,00**	**0,00**	**0,00**	**0,00**	**4 076 674,00**	**0,00**	**105 693 388,00**
102	Dotations et fonds d'investissement	0,00	0,00	0,00	0,00	0,00	0,00	0,00	0,00	5 000 000,00
203	Frais d'études, recherche, développement	0,00	0,00	0,00	0,00	0,00	0,00	0,00	0,00	1 550 000,00
204	Subventions d'équipement versées	0,00	0,00	0,00	0,00	0,00	0,00	1 000 000,00	0,00	23 939 012,00
211	Terrains	0,00	0,00	0,00	0,00	0,00	0,00	0,00	0,00	1 747 832,00
215	Installat°, matériel, outillage techniq.	0,00	0,00	0,00	0,00	0,00	0,00	0,00	0,00	7 300 000,00
218	Autres immobilisations corporelles	0,00	0,00	0,00	0,00	0,00	0,00	0,00	0,00	940 700,00
231	Immobilisations corporelles en cours	0,00	0,00	0,00	0,00	0,00	0,00	1 376 674,00	0,00	33 782 674,00
232	Immobilisations incorporelles en cours	0,00	0,00	0,00	0,00	0,00	0,00	1 700 000,00	0,00	27 433 170,00
238	Avances commandes immo corporelles	0,00	0,00	0,00	0,00	0,00	0,00	0,00	0,00	4 000 000,00
RECETTES		**0,00**	**0,00**	**0,00**	**0,00**	**0,00**	**0,00**	**0,00**	**0,00**	**4 611 984,00**
132	Subv inv rattachées aux actifs non amort	0,00	0,00	0,00	0,00	0,00	0,00	0,00	0,00	961 984,00
232	Immobilisations incorporelles en cours	0,00	0,00	0,00	0,00	0,00	0,00	0,00	0,00	3 650 000,00

(1) Détailler les comptes à trois chiffres.

IV – ANNEXES

A – PRESENTATION CROISEE – SECTION DE FONCTIONNEMENT – VUE D'ENSEMBLE

IV

A2

Chapitre nature	Libellé	01 Opérations non ventilables	0 Services généraux (hors 01 et Gestion des fonds européens)	0-5 Gestion des fonds européens	1 Sécurité	2 Enseign., formation prof.,apprentissage	3 Cult., vie soc., jeun., sports, loisirs	4 Santé et action sociale (hors APA et RSA / Régularisation de RMI)	4-3 APA
DEPENSES		**67 697 001,00**	**359 415 630,00**	**0,00**	**60 214 100,00**	**37 275 021,00**	**13 328 280,00**	**579 093 933,00**	**144 337 264,00**
011	Charges à caractère général	1 350,00	37 153 077,00	0,00	79 000,00	9 242 610,00	4 809 482,00	18 840 172,00	120 000,00
012	Charges de personnel et frais assimilés	0,00	316 619 016,00	0,00	0,00	0,00	246 900,00	44 885 959,00	0,00
014	Atténuations de produits	34 450 000,00	0,00	0,00	0,00	0,00	0,00	0,00	0,00
65	Autres charges de gestion courante	20 051 946,00	5 326 537,00	0,00	60 135 100,00	28 012 411,00	8 271 898,00	514 910 802,00	144 207 264,00
6586	Frais fonctionnement des groupes d'élus	553 180,00	0,00	0,00	0,00	0,00	0,00	0,00	0,00
66	Charges financières	12 282 511,00	0,00	0,00	0,00	0,00	0,00	0,00	0,00
67	Charges spécifiques	3 000,00	317 000,00	0,00	0,00	20 000,00	0,00	457 000,00	10 000,00
68	Dotations aux provisions, dépréciations	355 014,00	0,00	0,00	0,00	0,00	0,00	0,00	0,00
RECETTES		**1 399 747 049,00**	**10 989 587,00**	**18 000,00**	**0,00**	**4 742 700,00**	**64 500,00**	**92 830 633,00**	**55 780 000,00**
013	Atténuations de charges	0,00	687 660,00	0,00	0,00	0,00	0,00	0,00	0,00
70	Prod. services, domaine, ventes diverses	0,00	4 812 500,00	0,00	0,00	0,00	34 000,00	328 800,00	0,00
73	Impôts et taxes	726 624 844,00	0,00	0,00	0,00	0,00	0,00	0,00	0,00
731	Fiscalité locale	494 737 046,00	0,00	0,00	0,00	0,00	0,00	0,00	0,00
74	Dotations et participations	143 008 024,00	4 959 827,00	18 000,00	0,00	4 652 500,00	26 000,00	42 951 833,00	54 000 000,00
75	Autres produits de gestion courante	35 243 500,00	527 600,00	0,00	0,00	90 200,00	4 500,00	49 215 000,00	1 760 000,00
76	Produits financiers	133 635,00	0,00	0,00	0,00	0,00	0,00	0,00	0,00
77	Produits spécifiques	0,00	2 000,00	0,00	0,00	0,00	0,00	335 000,00	20 000,00
78	Reprises amort., dépréciations, prov.	0,00	0,00	0,00	0,00	0,00	0,00	0,00	0,00

IV – ANNEXES — IV

A – PRESENTATION CROISEE – SECTION DE FONCTIONNEMENT – VUE D'ENSEMBLE (suite) — A2

Chapitre nature	Libellé	4-4 RSA / Régularisation de RMI	5 Aménagement des territoires et habitat	6 Action économique	7 Environnement	8 Transports	9 Fonction en réserve	TOTAL
DEPENSES		**253 661 510,00**	**2 070 561,00**	**11 183 735,00**	**5 094 061,00**	**51 156 098,00**		**1 584 527 194,00**
011	Charges à caractère général	9 366 626,00	275 000,00	2 407 482,00	1 540 350,00	49 913 438,00		133 748 587,00
012	Charges de personnel et frais assimilés	6 208 506,00	0,00	0,00	614 611,00	0,00		368 574 992,00
014	Atténuations de produits	0,00	0,00	0,00	0,00	0,00		34 450 000,00
65	Autres charges de gestion courante	237 936 378,00	1 795 561,00	8 776 253,00	2 939 100,00	1 192 660,00		1 033 555 910,00
6586	Frais fonctionnement des groupes d'élus	0,00	0,00	0,00	0,00	0,00		553 180,00
66	Charges financières	0,00	0,00	0,00	0,00	0,00		12 282 511,00
67	Charges spécifiques	150 000,00	0,00	0,00	0,00	50 000,00		1 007 000,00
68	Dotations aux provisions, dépréciations	0,00	0,00	0,00	0,00	0,00		355 014,00
RECETTES		**134 269 463,00**	**40 000,00**	**818 239,00**	**1 241 745,00**	**3 570 000,00**		**1 704 111 916,00**
013	Atténuations de charges	0,00	0,00	0,00	0,00	1 141 000,00		1 828 660,00
70	Prod. services, domaine, ventes diverses	0,00	0,00	199 000,00	0,00	1 068 000,00		6 442 300,00
73	Impôts et taxes	0,00	0,00	0,00	0,00	0,00		726 624 844,00
731	Fiscalité locale	122 889 463,00	0,00	400 000,00	0,00	0,00		618 026 509,00
74	Dotations et participations	8 000 000,00	40 000,00	211 839,00	1 241 745,00	1 064 000,00		260 173 768,00
75	Autres produits de gestion courante	3 380 000,00	0,00	7 400,00	0,00	297 000,00		90 525 200,00
76	Produits financiers	0,00	0,00	0,00	0,00	0,00		133 635,00
77	Produits spécifiques	0,00	0,00	0,00	0,00	0,00		357 000,00
78	Reprises amort., dépréciations, prov.	0,00	0,00	0,00	0,00	0,00		0,00

IV – ANNEXES — IV

A – PRESENTATION CROISEE – SECTION DE FONCTIONNEMENT – PRESENTATION DETAILLEE — A2.01

01 – OPERATIONS NON VENTILABLES

Article / compte nature (1)	Libellé	01 Opérations non ventilables
	DEPENSES	**67 697 001,00**
627	Services bancaires et assimilés	1 350,00
654	Pertes sur créances irrécouvrables	110 000,00
655	Contributions obligatoires	18 854 936,00
657	Charges intervent° cpt prop. - Subvent°	10 000,00
658	Charges diverses de gestion courante	1 630 190,00
661	Charges d'intérêts	12 092 111,00
668	Autres charges financières	190 400,00
673	Titres annulés (sur exercices antérieurs	3 000,00
681	Dot. amort. et prov. Charges de fonct.	355 014,00
739	Reverst. et restit. sur impôts et taxes	34 450 000,00
	RECETTES	**1 399 747 049,00**
731	Fiscalité locale	494 737 046,00
732	Fiscalité reversée	126 243 496,00
735	Fraction de TVA	600 381 348,00
741	D.G.F.	106 329 189,00
744	FCTVA	900 000,00
746	Dotation générale de décentralisation	1 598 785,00
747	Participations	1 600 000,00
748	Autres attributions et participations	32 580 050,00
752	Revenus des immeubles	240 000,00
755	Dédits et pénalités perçus	3 500,00
758	Produits divers de gestion courante	35 000 000,00
762	Produits autres immo. financières	13 635,00
768	Autres produits financiers	120 000,00

(1) Détailler les comptes à trois chiffres.

IV – ANNEXES

IV

A – PRESENTATION CROISEE – SECTION DE FONCTIONNEMENT – PRESENTATION DETAILLEE

A2.930

FONCTION 0 – Services généraux

Article / compte nature (1)	Libellé	02 Administration générale							
		020 Admin. générale de la collectivité	021 Personnel non ventilé	022 Information, communication, publicité	023 Fêtes et cérémonies	024 Aide aux associations	025 Cimetières et pompes funèbres	026 Administration générale de l'Etat	028 Autres moyens généraux
DEPENSES		**24 279 383,00**	**317 938 928,00**	**5 281 995,00**	**469 540,00**	**0,00**	**0,00**	**0,00**	**5 386 860,00**
606	Achats non stockés de matières et fourni	3 958 900,00	222 000,00	357 700,00	300,00	0,00	0,00	0,00	17 620,00
607	Achats de marchandises	5 000,00	0,00	0,00	0,00	0,00	0,00	0,00	0,00
611	Contrats de prestations de services	1 105 320,00	130 000,00	12 000,00	10 000,00	0,00	0,00	0,00	0,00
613	Locations	1 908 200,00	0,00	104 000,00	504,00	0,00	0,00	0,00	0,00
614	Charges locatives et de copropriété	305 000,00	0,00	0,00	0,00	0,00	0,00	0,00	0,00
615	Entretien et réparations	7 293 043,00	0,00	0,00	200,00	0,00	0,00	0,00	0,00
616	Primes d'assurances	0,00	0,00	0,00	0,00	0,00	0,00	0,00	1 502 200,00
617	Etudes et recherches	89 000,00	0,00	0,00	0,00	0,00	0,00	0,00	0,00
618	Divers	3 464 540,00	1 354 706,00	0,00	6 000,00	0,00	0,00	0,00	145 560,00
622	Rémunérations intermédiaires, honoraires	141 500,00	352 200,00	480 000,00	0,00	0,00	0,00	0,00	826 160,00
623	Pub., publications, relations publiques	286 000,00	0,00	4 222 700,00	422 233,00	0,00	0,00	0,00	11 400,00
624	Transports biens, transports collectifs	156 000,00	0,00	0,00	15 303,00	0,00	0,00	0,00	0,00
625	Déplacements et missions	1 870 000,00	0,00	0,00	0,00	0,00	0,00	0,00	0,00
626	Frais postaux et frais télécommunication	2 270 140,00	0,00	0,00	0,00	0,00	0,00	0,00	13 000,00
628	Divers	759 500,00	0,00	49 700,00	0,00	0,00	0,00	0,00	1 500,00
633	Impôts, taxes, versements (autre orga.)	0,00	5 817 807,00	0,00	0,00	0,00	0,00	0,00	0,00
635	Autres impôts, taxes (Admin Impôts)	132 000,00	0,00	0,00	0,00	0,00	0,00	0,00	0,00
637	Autres impôts, taxes (autres organismes)	0,00	0,00	0,00	0,00	0,00	0,00	0,00	571 000,00
641	Rémunérations du personnel	25 000,00	219 379 916,00	0,00	0,00	0,00	0,00	0,00	0,00
645	Charges sécurité sociale et prévoyance	0,00	83 968 223,00	0,00	0,00	0,00	0,00	0,00	0,00
647	Autres charges sociales	0,00	2 895 150,00	0,00	0,00	0,00	0,00	0,00	451 920,00
648	Autres charges de personnel	18 000,00	3 682 000,00	0,00	0,00	0,00	0,00	0,00	381 000,00
651	Charges interv. cpt propre - Aides pers.	0,00	0,00	0,00	0,00	0,00	0,00	0,00	472 500,00
653	Indemnités	0,00	0,00	0,00	0,00	0,00	0,00	0,00	0,00
654	Pertes sur créances irrécouvrables	0,00	0,00	0,00	0,00	0,00	0,00	0,00	100 000,00
656	Participations	140 290,00	0,00	0,00	0,00	0,00	0,00	0,00	0,00
657	Charges intervent° cpt prop. - Subvent°	166 000,00	129 915,00	53 395,00	15 000,00	0,00	0,00	0,00	580 000,00
658	Charges diverses de gestion courante	175 950,00	11,00	2 500,00	0,00	0,00	0,00	0,00	13 000,00
673	Titres annulés (sur exercices antérieurs	10 000,00	7 000,00	0,00	0,00	0,00	0,00	0,00	300 000,00
RECETTES		**704 500,00**	**4 896 100,00**	**0,00**	**0,00**	**0,00**	**0,00**	**0,00**	**1 061 160,00**
641	Rémunérations du personnel	0,00	40 000,00	0,00	0,00	0,00	0,00	0,00	0,00
645	Charges sécurité sociale et prévoyance	0,00	24 000,00	0,00	0,00	0,00	0,00	0,00	0,00

Article / compte nature (1)	Libellé	02 Administration générale							
		020 Admin. générale de la collectivité	021 Personnel non ventilé	022 Information, communication, publicité	023 Fêtes et cérémonies	024 Aide aux associations	025 Cimetières et pompes funèbres	026 Administration générale de l'Etat	028 Autres moyens généraux
647	Autres charges sociales	0,00	0,00	0,00	0,00	0,00	0,00	0,00	623 660,00
703	Redevances utilisation du domaine	3 500,00	0,00	0,00	0,00	0,00	0,00	0,00	0,00
708	Autres produits	61 000,00	4 700 000,00	0,00	0,00	0,00	0,00	0,00	48 000,00
747	Participations	540 000,00	42 000,00	0,00	0,00	0,00	0,00	0,00	50 000,00
758	Produits divers de gestion courante	100 000,00	90 100,00	0,00	0,00	0,00	0,00	0,00	337 500,00
775	Produits des cessions d'immobilisations	0,00	0,00	0,00	0,00	0,00	0,00	0,00	2 000,00

(1) Détailler les comptes à trois chiffres.

IV – ANNEXES — IV

A – PRESENTATION CROISEE – SECTION DE FONCTIONNEMENT – PRESENTATION DETAILLEE — A2.930

FONCTION 0 – Services généraux (suite 1)

Article / compte nature (1)	Libellé	03 Conseils						
		031 Assemblée délibérante	032 Conseil éco.,social région./Conseil dév.	033 Conseil cult., éduc., env.	034 Conseil éco.,soc.,environ.,culture,éduc.		035 Conseil de territoire	038 Autres instances
					0341 Section éco., sociale et environnem.	0342 Section culture, éducation et sports		
	DEPENSES	**3 122 219,00**	**0,00**	**0,00**	**0,00**	**0,00**	**0,00**	**0,00**
606	Achats non stockés de matières et fourni	0,00	0,00	0,00	0,00	0,00	0,00	0,00
607	Achats de marchandises	0,00	0,00	0,00	0,00	0,00	0,00	0,00
611	Contrats de prestations de services	0,00	0,00	0,00	0,00	0,00	0,00	0,00
613	Locations	0,00	0,00	0,00	0,00	0,00	0,00	0,00
614	Charges locatives et de copropriété	0,00	0,00	0,00	0,00	0,00	0,00	0,00
615	Entretien et réparations	0,00	0,00	0,00	0,00	0,00	0,00	0,00
616	Primes d'assurances	0,00	0,00	0,00	0,00	0,00	0,00	0,00
617	Etudes et recherches	0,00	0,00	0,00	0,00	0,00	0,00	0,00
618	Divers	0,00	0,00	0,00	0,00	0,00	0,00	0,00
622	Rémunérations intermédiaires, honoraires	0,00	0,00	0,00	0,00	0,00	0,00	0,00
623	Pub., publications, relations publiques	0,00	0,00	0,00	0,00	0,00	0,00	0,00
624	Transports biens, transports collectifs	0,00	0,00	0,00	0,00	0,00	0,00	0,00
625	Déplacements et missions	0,00	0,00	0,00	0,00	0,00	0,00	0,00
626	Frais postaux et frais télécommunication	0,00	0,00	0,00	0,00	0,00	0,00	0,00
628	Divers	0,00	0,00	0,00	0,00	0,00	0,00	0,00
633	Impôts, taxes, versements (autre orga.)	0,00	0,00	0,00	0,00	0,00	0,00	0,00
635	Autres impôts, taxes (Admin Impôts)	0,00	0,00	0,00	0,00	0,00	0,00	0,00
637	Autres impôts, taxes (autres organismes)	0,00	0,00	0,00	0,00	0,00	0,00	0,00
641	Rémunérations du personnel	0,00	0,00	0,00	0,00	0,00	0,00	0,00
645	Charges sécurité sociale et prévoyance	0,00	0,00	0,00	0,00	0,00	0,00	0,00
647	Autres charges sociales	0,00	0,00	0,00	0,00	0,00	0,00	0,00
648	Autres charges de personnel	0,00	0,00	0,00	0,00	0,00	0,00	0,00
651	Charges interv. cpt propre - Aides pers.	0,00	0,00	0,00	0,00	0,00	0,00	0,00
653	Indemnités	3 122 219,00	0,00	0,00	0,00	0,00	0,00	0,00
654	Pertes sur créances irrécouvrables	0,00	0,00	0,00	0,00	0,00	0,00	0,00
656	Participations	0,00	0,00	0,00	0,00	0,00	0,00	0,00
657	Charges intervent° cpt prop. - Subvent°	0,00	0,00	0,00	0,00	0,00	0,00	0,00
658	Charges diverses de gestion courante	0,00	0,00	0,00	0,00	0,00	0,00	0,00
673	Titres annulés (sur exercices antérieurs	0,00	0,00	0,00	0,00	0,00	0,00	0,00
	RECETTES	**0,00**	**0,00**	**0,00**	**0,00**	**0,00**	**0,00**	**0,00**

Article / compte nature (1)	Libellé	03 Conseils						
		031 Assemblée délibérante	032 Conseil éco.,social région./Conseil dév.	033 Conseil cult., éduc., env.	034 Conseil éco.,soc.,environ.,culture,éduc.		035 Conseil de territoire	038 Autres instances
					0341 Section éco., sociale et environnem.	0342 Section culture, éducation et sports		
641	Rémunérations du personnel	0,00	0,00	0,00	0,00	0,00	0,00	0,00
645	Charges sécurité sociale et prévoyance	0,00	0,00	0,00	0,00	0,00	0,00	0,00
647	Autres charges sociales	0,00	0,00	0,00	0,00	0,00	0,00	0,00
703	Redevances utilisation du domaine	0,00	0,00	0,00	0,00	0,00	0,00	0,00
708	Autres produits	0,00	0,00	0,00	0,00	0,00	0,00	0,00
747	Participations	0,00	0,00	0,00	0,00	0,00	0,00	0,00
758	Produits divers de gestion courante	0,00	0,00	0,00	0,00	0,00	0,00	0,00
775	Produits des cessions d'immobilisations	0,00	0,00	0,00	0,00	0,00	0,00	0,00

(1) Détailler les comptes à trois chiffres.

IV – ANNEXES — IV

A – PRESENTATION CROISEE – SECTION DE FONCTIONNEMENT – PRESENTATION DETAILLEE — A2.930

FONCTION 0 – Services généraux (suite 2)

Article / compte nature (1)	Libellé	04 Coop.décent.,act° interrég.,eur.,intern.					TOTAL DU CHAPITRE
		041 Action relevant de la subvention globale	042 Actions interrégionales	043 Actions européennes	044 Aide publique au développement	048 Autres actions	
	DEPENSES	**2 921 105,00**	**0,00**	**15 600,00**	**0,00**	**0,00**	**359 415 630,00**
606	Achats non stockés de matières et fourni	0,00	0,00	0,00	0,00	0,00	4 556 520,00
607	Achats de marchandises	0,00	0,00	0,00	0,00	0,00	5 000,00
611	Contrats de prestations de services	0,00	0,00	0,00	0,00	0,00	1 257 320,00
613	Locations	0,00	0,00	0,00	0,00	0,00	2 012 704,00
614	Charges locatives et de copropriété	0,00	0,00	0,00	0,00	0,00	305 000,00
615	Entretien et réparations	0,00	0,00	0,00	0,00	0,00	7 293 243,00
616	Primes d'assurances	0,00	0,00	0,00	0,00	0,00	1 502 200,00
617	Etudes et recherches	0,00	0,00	0,00	0,00	0,00	89 000,00
618	Divers	2 565 348,00	0,00	0,00	0,00	0,00	7 536 154,00
622	Rémunérations intermédiaires, honoraires	0,00	0,00	0,00	0,00	0,00	1 799 860,00
623	Pub., publications, relations publiques	0,00	0,00	0,00	0,00	0,00	4 942 333,00
624	Transports biens, transports collectifs	0,00	0,00	0,00	0,00	0,00	171 303,00
625	Déplacements et missions	0,00	0,00	0,00	0,00	0,00	1 870 000,00
626	Frais postaux et frais télécommunication	0,00	0,00	0,00	0,00	0,00	2 283 140,00
628	Divers	0,00	0,00	15 600,00	0,00	0,00	826 300,00
633	Impôts, taxes, versements (autre orga.)	0,00	0,00	0,00	0,00	0,00	5 817 807,00
635	Autres impôts, taxes (Admin Impôts)	0,00	0,00	0,00	0,00	0,00	132 000,00
637	Autres impôts, taxes (autres organismes)	0,00	0,00	0,00	0,00	0,00	571 000,00
641	Rémunérations du personnel	0,00	0,00	0,00	0,00	0,00	219 404 916,00
645	Charges sécurité sociale et prévoyance	0,00	0,00	0,00	0,00	0,00	83 968 223,00
647	Autres charges sociales	0,00	0,00	0,00	0,00	0,00	3 347 070,00
648	Autres charges de personnel	0,00	0,00	0,00	0,00	0,00	4 081 000,00
651	Charges interv. cpt propre - Aides pers.	0,00	0,00	0,00	0,00	0,00	472 500,00
653	Indemnités	0,00	0,00	0,00	0,00	0,00	3 122 219,00
654	Pertes sur créances irrécouvrables	0,00	0,00	0,00	0,00	0,00	100 000,00
656	Participations	0,00	0,00	0,00	0,00	0,00	140 290,00
657	Charges intervent° cpt prop. - Subvent°	355 757,00	0,00	0,00	0,00	0,00	1 300 067,00
658	Charges diverses de gestion courante	0,00	0,00	0,00	0,00	0,00	191 461,00
673	Titres annulés (sur exercices antérieurs	0,00	0,00	0,00	0,00	0,00	317 000,00
	RECETTES	**4 327 827,00**	**0,00**	**0,00**	**0,00**	**0,00**	**10 989 587,00**
641	Rémunérations du personnel	0,00	0,00	0,00	0,00	0,00	40 000,00
645	Charges sécurité sociale et prévoyance	0,00	0,00	0,00	0,00	0,00	24 000,00

Article / compte nature (1)	Libellé	04 Coop.décent.,act° interrég.,eur.,intern.					TOTAL DU CHAPITRE
		041 Action relevant de la subvention globale	042 Actions interrégionales	043 Actions européennes	044 Aide publique au développement	048 Autres actions	
647	Autres charges sociales	0,00	0,00	0,00	0,00	0,00	623 660,00
703	Redevances utilisation du domaine	0,00	0,00	0,00	0,00	0,00	3 500,00
708	Autres produits	0,00	0,00	0,00	0,00	0,00	4 809 000,00
747	Participations	4 327 827,00	0,00	0,00	0,00	0,00	4 959 827,00
758	Produits divers de gestion courante	0,00	0,00	0,00	0,00	0,00	527 600,00
775	Produits des cessions d'immobilisations	0,00	0,00	0,00	0,00	0,00	2 000,00

(1) Détailler les comptes à trois chiffres.

IV – ANNEXES	IV
A – PRESENTATION CROISEE – SECTION DE FONCTIONNEMENT – PRESENTATION DETAILLEE	A2.930-5

FONCTION 0-5 – Gestion des fonds européens

Article / compte nature (1)	Libellé	051 FSE	052 FEDER	058 Autres		TOTAL DU CHAPITRE
				0580 FEADER	0581 FEAMP	
DEPENSES		**0,00**	**0,00**	**0,00**	**0,00**	**0,00**
RECETTES		**0,00**	**18 000,00**	**0,00**	**0,00**	**18 000,00**
747	Participations	0,00	18 000,00	0,00	0,00	18 000,00

(1) Détailler les comptes à trois chiffres.

IV – ANNEXES	IV
A – PRESENTATION CROISEE – SECTION DE FONCTIONNEMENT – PRESENTATION DETAILLEE	A2.931

FONCTION 1 – Sécurité

Article / compte nature (1)	Libellé	10 Services communs	11 Police, sécurité, justice	12 Incendie et secours	13 Hygiène et salubrité publique	18 Autres interv. protect. personnes, biens	TOTAL DU CHAPITRE
DEPENSES		**0,00**	**79 000,00**	**60 135 100,00**	**0,00**	**0,00**	**60 214 100,00**
635	Autres impôts, taxes (Admin Impôts)	0,00	79 000,00	0,00	0,00	0,00	79 000,00
655	Contributions obligatoires	0,00	0,00	60 135 100,00	0,00	0,00	60 135 100,00
RECETTES		**0,00**	**0,00**	**0,00**	**0,00**	**0,00**	**0,00**

(1) Détailler les comptes à trois chiffres.

IV – ANNEXES

IV

A – PRESENTATION CROISEE – SECTION DE FONCTIONNEMENT – PRESENTATION DETAILLEE

A2.932

FONCTION 2 – Enseignement, formation professionnelle et apprentissage

Article / compte nature (1)	Libellé	20 Services communs	21 Enseignement du premier degré			22 Enseignement du second degré			23 Enseignement supérieur	24 Cités scolaires
		201 Services communs	211 Ecoles maternelles	212 Ecoles primaires	213 Classes regroupées	221 Collèges	222 Lycées publics	223 Lycées privés		
	DEPENSES	**1 000,00**	**0,00**	**0,00**	**35 000,00**	**25 738 511,00**	**0,00**	**0,00**	**9 910,00**	**3 310 000,00**
606	Achats non stockés de matières et fourni	1 000,00	0,00	0,00	0,00	418 344,00	0,00	0,00	0,00	0,00
611	Contrats de prestations de services	0,00	0,00	0,00	0,00	1 202 900,00	0,00	0,00	0,00	0,00
613	Locations	0,00	0,00	0,00	0,00	541 128,00	0,00	0,00	0,00	0,00
614	Charges locatives et de copropriété	0,00	0,00	0,00	0,00	3 000,00	0,00	0,00	0,00	0,00
615	Entretien et réparations	0,00	0,00	0,00	0,00	4 157 600,00	0,00	0,00	0,00	0,00
617	Etudes et recherches	0,00	0,00	0,00	0,00	50 000,00	0,00	0,00	0,00	0,00
618	Divers	0,00	0,00	0,00	0,00	1 315 528,00	0,00	0,00	0,00	0,00
622	Rémunérations intermédiaires, honoraires	0,00	0,00	0,00	0,00	70 000,00	0,00	0,00	3 510,00	0,00
623	Pub., publications, relations publiques	0,00	0,00	0,00	0,00	3 000,00	0,00	0,00	0,00	0,00
624	Transports biens, transports collectifs	0,00	0,00	0,00	0,00	15 000,00	0,00	0,00	0,00	0,00
626	Frais postaux et frais télécommunication	0,00	0,00	0,00	10 000,00	790 000,00	0,00	0,00	0,00	0,00
628	Divers	0,00	0,00	0,00	0,00	175 000,00	0,00	0,00	0,00	0,00
635	Autres impôts, taxes (Admin Impôts)	0,00	0,00	0,00	0,00	21 000,00	0,00	0,00	0,00	0,00
655	Contributions obligatoires	0,00	0,00	0,00	0,00	16 891 791,00	0,00	0,00	0,00	2 900 000,00
656	Participations	0,00	0,00	0,00	0,00	16 000,00	0,00	0,00	6 400,00	410 000,00
657	Charges intervent° cpt prop. - Subvent°	0,00	0,00	0,00	25 000,00	48 000,00	0,00	0,00	0,00	0,00
658	Charges diverses de gestion courante	0,00	0,00	0,00	0,00	220,00	0,00	0,00	0,00	0,00
673	Titres annulés (sur exercices antérieurs	0,00	0,00	0,00	0,00	20 000,00	0,00	0,00	0,00	0,00
	RECETTES	**0,00**	**0,00**	**0,00**	**0,00**	**94 500,00**	**0,00**	**0,00**	**0,00**	**548 000,00**
747	Participations	0,00	0,00	0,00	0,00	4 500,00	0,00	0,00	0,00	548 000,00
758	Produits divers de gestion courante	0,00	0,00	0,00	0,00	90 000,00	0,00	0,00	0,00	0,00

(1) Détailler les comptes à trois chiffres.

IV – ANNEXES — IV

A – PRESENTATION CROISEE – SECTION DE FONCTIONNEMENT – PRESENTATION DETAILLEE — A2.932

FONCTION 2 – Enseignement, formation professionnelle et apprentissage (suite 1)

Article / compte nature (1)	Libellé	25 Formation professionnelle												
		251 Insertion sociale et professionnelle	252 Formation professionnalisante personnes	253 Formation certifiante des personnes	254 Formation des actifs occupés	255 Rémunération des stagiaires	256 CNFPT Formation des actifs occupés					257 CFNPT et CDG missions spécifiques		258 Autres
							2561 Missions statutaires et règlementaires	2562 Développement des compétences	2563 Évolution et transition professionnelle	2564 Organisation des activités pédagogiques	2565 Autres	2571 Concours	2572 Missions administratives	
DEPENSES		**0,00**	**0,00**	**0,00**	**0,00**	**0,00**	**0,00**	**0,00**	**0,00**	**0,00**	**0,00**	**0,00**	**0,00**	**0,00**
606	Achats non stockés de matières et fourni	0,00	0,00	0,00	0,00	0,00	0,00	0,00	0,00	0,00	0,00	0,00	0,00	0,00
611	Contrats de prestations de services	0,00	0,00	0,00	0,00	0,00	0,00	0,00	0,00	0,00	0,00	0,00	0,00	0,00
613	Locations	0,00	0,00	0,00	0,00	0,00	0,00	0,00	0,00	0,00	0,00	0,00	0,00	0,00
614	Charges locatives et de copropriété	0,00	0,00	0,00	0,00	0,00	0,00	0,00	0,00	0,00	0,00	0,00	0,00	0,00
615	Entretien et réparations	0,00	0,00	0,00	0,00	0,00	0,00	0,00	0,00	0,00	0,00	0,00	0,00	0,00
617	Etudes et recherches	0,00	0,00	0,00	0,00	0,00	0,00	0,00	0,00	0,00	0,00	0,00	0,00	0,00
618	Divers	0,00	0,00	0,00	0,00	0,00	0,00	0,00	0,00	0,00	0,00	0,00	0,00	0,00
622	Rémunérations intermédiaires, honoraires	0,00	0,00	0,00	0,00	0,00	0,00	0,00	0,00	0,00	0,00	0,00	0,00	0,00
623	Pub., publications, relations publiques	0,00	0,00	0,00	0,00	0,00	0,00	0,00	0,00	0,00	0,00	0,00	0,00	0,00
624	Transports biens, transports collectifs	0,00	0,00	0,00	0,00	0,00	0,00	0,00	0,00	0,00	0,00	0,00	0,00	0,00
626	Frais postaux et frais télécommunication	0,00	0,00	0,00	0,00	0,00	0,00	0,00	0,00	0,00	0,00	0,00	0,00	0,00
628	Divers	0,00	0,00	0,00	0,00	0,00	0,00	0,00	0,00	0,00	0,00	0,00	0,00	0,00
635	Autres impôts, taxes (Admin Impôts)	0,00	0,00	0,00	0,00	0,00	0,00	0,00	0,00	0,00	0,00	0,00	0,00	0,00
655	Contributions obligatoires	0,00	0,00	0,00	0,00	0,00	0,00	0,00	0,00	0,00	0,00	0,00	0,00	0,00
656	Participations	0,00	0,00	0,00	0,00	0,00	0,00	0,00	0,00	0,00	0,00	0,00	0,00	0,00
657	Charges intervent° cpt prop. - Subvent°	0,00	0,00	0,00	0,00	0,00	0,00	0,00	0,00	0,00	0,00	0,00	0,00	0,00
658	Charges diverses de gestion courante	0,00	0,00	0,00	0,00	0,00	0,00	0,00	0,00	0,00	0,00	0,00	0,00	0,00

Article / compte nature (1)	Libellé	25 Formation professionnelle												
		251 Insertion sociale et professionnelle	252 Formation professionnalisante personnes	253 Formation certifiante des personnes	254 Formation des actifs occupés	255 Rémunération des stagiaires	256 CNFPT Formation des actifs occupés					257 CFNPT et CDG missions spécifiques		258 Autres
							2561 Missions statutaires et règlementaires	2562 Développement des compétences	2563 Évolution et transition professionnelle	2564 Organisation des activités pédagogiques	2565 Autres	2571 Concours	2572 Missions administratives	
673	Titres annulés (sur exercices antérieurs	0,00	0,00	0,00	0,00	0,00	0,00	0,00	0,00	0,00	0,00	0,00	0,00	0,00
RECETTES		**0,00**	**0,00**	**0,00**	**0,00**	**0,00**	**0,00**	**0,00**	**0,00**	**0,00**	**0,00**	**0,00**	**0,00**	**0,00**
747	Participations	0,00	0,00	0,00	0,00	0,00	0,00	0,00	0,00	0,00	0,00	0,00	0,00	0,00
758	Produits divers de gestion courante	0,00	0,00	0,00	0,00	0,00	0,00	0,00	0,00	0,00	0,00	0,00	0,00	0,00

(1) Détailler les comptes à trois chiffres.

IV – ANNEXES — IV

A – PRESENTATION CROISEE – SECTION DE FONCTIONNEMENT – PRESENTATION DETAILLEE — A2.932

FONCTION 2 – Enseignement, formation professionnelle et apprentissage (suite 2)

Article / compte nature (1)	Libellé	26 Apprentissage	27 Formation sanitaire et sociale	28 Autres services périscolaires et annexes					29 Sécurité	TOTAL DU CHAPITRE
				281 Hébergement et restauration scolaires	282 Sport scolaire	283 Médecine scolaire	284 Classes de découverte	288 Autre service annexe de l'enseignement		
DEPENSES		**0,00**	**0,00**	**6 645 000,00**	**0,00**	**0,00**	**0,00**	**1 535 600,00**	**0,00**	**37 275 021,00**
606	Achats non stockés de matières et fourni	0,00	0,00	0,00	0,00	0,00	0,00	48 000,00	0,00	467 344,00
611	Contrats de prestations de services	0,00	0,00	0,00	0,00	0,00	0,00	0,00	0,00	1 202 900,00
613	Locations	0,00	0,00	0,00	0,00	0,00	0,00	1 000,00	0,00	542 128,00
614	Charges locatives et de copropriété	0,00	0,00	0,00	0,00	0,00	0,00	0,00	0,00	3 000,00
615	Entretien et réparations	0,00	0,00	0,00	0,00	0,00	0,00	6 600,00	0,00	4 164 200,00
617	Etudes et recherches	0,00	0,00	0,00	0,00	0,00	0,00	0,00	0,00	50 000,00
618	Divers	0,00	0,00	0,00	0,00	0,00	0,00	0,00	0,00	1 315 528,00
622	Rémunérations intermédiaires, honoraires	0,00	0,00	320 000,00	0,00	0,00	0,00	0,00	0,00	393 510,00
623	Pub., publications, relations publiques	0,00	0,00	0,00	0,00	0,00	0,00	0,00	0,00	3 000,00
624	Transports biens, transports collectifs	0,00	0,00	0,00	0,00	0,00	0,00	0,00	0,00	15 000,00
626	Frais postaux et frais télécommunication	0,00	0,00	0,00	0,00	0,00	0,00	0,00	0,00	800 000,00
628	Divers	0,00	0,00	90 000,00	0,00	0,00	0,00	0,00	0,00	265 000,00
635	Autres impôts, taxes (Admin Impôts)	0,00	0,00	0,00	0,00	0,00	0,00	0,00	0,00	21 000,00
655	Contributions obligatoires	0,00	0,00	0,00	0,00	0,00	0,00	0,00	0,00	19 791 791,00
656	Participations	0,00	0,00	0,00	0,00	0,00	0,00	0,00	0,00	432 400,00
657	Charges intervent° cpt prop. - Subvent°	0,00	0,00	0,00	0,00	0,00	0,00	1 480 000,00	0,00	1 553 000,00
658	Charges diverses de gestion courante	0,00	0,00	6 235 000,00	0,00	0,00	0,00	0,00	0,00	6 235 220,00
673	Titres annulés (sur exercices antérieurs	0,00	0,00	0,00	0,00	0,00	0,00	0,00	0,00	20 000,00
RECETTES		**0,00**	**0,00**	**4 100 200,00**	**0,00**	**0,00**	**0,00**	**0,00**	**0,00**	**4 742 700,00**
747	Participations	0,00	0,00	4 100 000,00	0,00	0,00	0,00	0,00	0,00	4 652 500,00
758	Produits divers de gestion courante	0,00	0,00	200,00	0,00	0,00	0,00	0,00	0,00	90 200,00

(1) Détailler les comptes à trois chiffres.

IV – ANNEXES

A – PRESENTATION CROISEE – SECTION DE FONCTIONNEMENT – PRESENTATION DETAILLEE

IV

A2.933

FONCTION 3 – Culture, vie sociale, jeunesse, sports et loisirs

Article / compte nature (1)	Libellé	30 Services communs	31 Culture							
			311 Activités artist.,actions et manif.cult.	312 Patrimoine	313 Bibliothèques, médiathèques	314 Musées	315 Services d'archives	316 Théâtres et spectacles vivants	317 Cinémas et autres salles de spectacles	318 Archéologie préventive
	DEPENSES	**5 700,00**	**6 783 249,00**	**264 025,00**	**1 143 000,00**	**1 006 957,00**	**799 400,00**	**0,00**	**0,00**	**200 000,00**
606	Achats non stockés de matières et fourni	0,00	24 326,00	52 000,00	723 201,00	51 600,00	161 500,00	0,00	0,00	0,00
611	Contrats de prestations de services	1 500,00	1 001 675,00	11 000,00	114 132,00	295 000,00	185 400,00	0,00	0,00	0,00
613	Locations	0,00	142 800,00	0,00	4 250,00	77 730,00	1 000,00	0,00	0,00	0,00
614	Charges locatives et de copropriété	0,00	1 500,00	0,00	11 000,00	11 000,00	0,00	0,00	0,00	0,00
615	Entretien et réparations	0,00	0,00	23 000,00	66 252,00	22 500,00	164 500,00	0,00	0,00	0,00
617	Etudes et recherches	3 200,00	0,00	0,00	0,00	21 000,00	60 000,00	0,00	0,00	0,00
618	Divers	1 000,00	78 800,00	0,00	171 857,00	18 000,00	9 000,00	0,00	0,00	0,00
621	Personnel extérieur au service	0,00	245 900,00	0,00	0,00	0,00	0,00	0,00	0,00	0,00
622	Rémunérations intermédiaires, honoraires	0,00	0,00	0,00	0,00	3 000,00	55 000,00	0,00	0,00	0,00
623	Pub., publications, relations publiques	0,00	101 594,00	1 000,00	150,00	9 300,00	4 500,00	0,00	0,00	0,00
624	Transports biens, transports collectifs	0,00	6 700,00	0,00	0,00	77 500,00	0,00	0,00	0,00	0,00
626	Frais postaux et frais télécommunication	0,00	0,00	0,00	21 000,00	0,00	25 000,00	0,00	0,00	0,00
627	Services bancaires et assimilés	0,00	100,00	0,00	0,00	0,00	0,00	0,00	0,00	0,00
628	Divers	0,00	0,00	2 000,00	738,00	0,00	130 500,00	0,00	0,00	0,00
635	Autres impôts, taxes (Admin Impôts)	0,00	10 500,00	0,00	0,00	0,00	0,00	0,00	0,00	0,00
637	Autres impôts, taxes (autres organismes)	0,00	41 500,00	0,00	420,00	0,00	0,00	0,00	0,00	200 000,00
645	Charges sécurité sociale et prévoyance	0,00	0,00	0,00	0,00	0,00	0,00	0,00	0,00	0,00
651	Charges interv. cpt propre - Aides pers.	0,00	18 000,00	0,00	0,00	0,00	0,00	0,00	0,00	0,00
656	Participations	0,00	0,00	75 025,00	0,00	420 327,00	0,00	0,00	0,00	0,00
657	Charges intervent° cpt prop. - Subvent°	0,00	5 099 051,00	100 000,00	30 000,00	0,00	3 000,00	0,00	0,00	0,00

Article / compte nature (1)	Libellé	30 Services communs	31 Culture							
			311 Activités artist.,actions et manif.cult.	312 Patrimoine	313 Bibliothèques, médiathèques	314 Musées	315 Services d'archives	316 Théâtres et spectacles vivants	317 Cinémas et autres salles de spectacles	318 Archéologie préventive
658	Charges diverses de gestion courante	0,00	10 803,00	0,00	0,00	0,00	0,00	0,00	0,00	0,00
RECETTES		**0,00**	**28 500,00**	**0,00**	**26 500,00**	**5 000,00**	**4 500,00**	**0,00**	**0,00**	**0,00**
708	Autres produits	0,00	28 500,00	0,00	500,00	5 000,00	0,00	0,00	0,00	0,00
747	Participations	0,00	0,00	0,00	26 000,00	0,00	0,00	0,00	0,00	0,00
758	Produits divers de gestion courante	0,00	0,00	0,00	0,00	0,00	4 500,00	0,00	0,00	0,00

(1) Détailler les comptes à trois chiffres.

IV – ANNEXES — IV

A – PRESENTATION CROISEE – SECTION DE FONCTIONNEMENT – PRESENTATION DETAILLEE — A2.933

FONCTION 3 – Culture, vie sociale, jeunesse, sports et loisirs (suite 1)

Article / compte nature (1)	Libellé	32 Sports (autres que scolaires)					
		321 Salles de sport, gymnases	322 Stades	323 Piscines	324 Centres de formation sportifs	325 Autres équipements sportifs ou loisirs	326 Manifestations sportives
	DEPENSES	**0,00**	**0,00**	**0,00**	**0,00**	**1 905 557,00**	**0,00**
606	Achats non stockés de matières et fourni	0,00	0,00	0,00	0,00	35 000,00	0,00
611	Contrats de prestations de services	0,00	0,00	0,00	0,00	50 000,00	0,00
613	Locations	0,00	0,00	0,00	0,00	0,00	0,00
614	Charges locatives et de copropriété	0,00	0,00	0,00	0,00	0,00	0,00
615	Entretien et réparations	0,00	0,00	0,00	0,00	0,00	0,00
617	Etudes et recherches	0,00	0,00	0,00	0,00	0,00	0,00
618	Divers	0,00	0,00	0,00	0,00	0,00	0,00
621	Personnel extérieur au service	0,00	0,00	0,00	0,00	0,00	0,00
622	Rémunérations intermédiaires, honoraires	0,00	0,00	0,00	0,00	0,00	0,00
623	Pub., publications, relations publiques	0,00	0,00	0,00	0,00	0,00	0,00
624	Transports biens, transports collectifs	0,00	0,00	0,00	0,00	0,00	0,00
626	Frais postaux et frais télécommunication	0,00	0,00	0,00	0,00	0,00	0,00
627	Services bancaires et assimilés	0,00	0,00	0,00	0,00	0,00	0,00
628	Divers	0,00	0,00	0,00	0,00	0,00	0,00
635	Autres impôts, taxes (Admin Impôts)	0,00	0,00	0,00	0,00	0,00	0,00
637	Autres impôts, taxes (autres organismes)	0,00	0,00	0,00	0,00	0,00	0,00
645	Charges sécurité sociale et prévoyance	0,00	0,00	0,00	0,00	0,00	0,00
651	Charges interv. cpt propre - Aides pers.	0,00	0,00	0,00	0,00	125 000,00	0,00
656	Participations	0,00	0,00	0,00	0,00	0,00	0,00
657	Charges intervent° cpt prop. - Subvent°	0,00	0,00	0,00	0,00	1 695 557,00	0,00
658	Charges diverses de gestion courante	0,00	0,00	0,00	0,00	0,00	0,00
	RECETTES	**0,00**	**0,00**	**0,00**	**0,00**	**0,00**	**0,00**
708	Autres produits	0,00	0,00	0,00	0,00	0,00	0,00
747	Participations	0,00	0,00	0,00	0,00	0,00	0,00
758	Produits divers de gestion courante	0,00	0,00	0,00	0,00	0,00	0,00

(1) Détailler les comptes à trois chiffres.

IV – ANNEXES — IV

A – PRESENTATION CROISEE – SECTION DE FONCTIONNEMENT – PRESENTATION DETAILLEE — A2.933

FONCTION 3 – Culture, vie sociale, jeunesse, sports et loisirs (suite 2)

Article / compte nature (1)	Libellé	33 Jeunesse (action socio-éduc.) et loisirs			34 Vie sociale et citoyenne		39 Sécurité	TOTAL DU CHAPITRE
		331 Centres de loisirs	332 Colonies de vacances	338 Autres activités pour les jeunes	341 Egalité entre les femmes et les hommes	348 Autres		
	DEPENSES	**0,00**	**0,00**	**172 097,00**	**126 000,00**	**922 295,00**	**0,00**	**13 328 280,00**
606	Achats non stockés de matières et fourni	0,00	0,00	0,00	0,00	4 000,00	0,00	1 051 627,00
611	Contrats de prestations de services	0,00	0,00	29 181,00	5 000,00	50 000,00	0,00	1 742 888,00
613	Locations	0,00	0,00	0,00	0,00	3 000,00	0,00	228 780,00
614	Charges locatives et de copropriété	0,00	0,00	0,00	0,00	0,00	0,00	23 500,00
615	Entretien et réparations	0,00	0,00	11 500,00	0,00	0,00	0,00	287 752,00
617	Etudes et recherches	0,00	0,00	0,00	15 000,00	210 000,00	0,00	309 200,00
618	Divers	0,00	0,00	7 416,00	60 000,00	30 000,00	0,00	376 073,00
621	Personnel extérieur au service	0,00	0,00	0,00	0,00	0,00	0,00	245 900,00
622	Rémunérations intermédiaires, honoraires	0,00	0,00	0,00	20 000,00	60 000,00	0,00	138 000,00
623	Pub., publications, relations publiques	0,00	0,00	0,00	0,00	1 160,00	0,00	117 704,00
624	Transports biens, transports collectifs	0,00	0,00	0,00	0,00	10 000,00	0,00	94 200,00
626	Frais postaux et frais télécommunication	0,00	0,00	0,00	0,00	0,00	0,00	46 000,00
627	Services bancaires et assimilés	0,00	0,00	0,00	0,00	0,00	0,00	100,00
628	Divers	0,00	0,00	6 000,00	0,00	2 000,00	0,00	141 238,00
635	Autres impôts, taxes (Admin Impôts)	0,00	0,00	0,00	0,00	0,00	0,00	10 500,00
637	Autres impôts, taxes (autres organismes)	0,00	0,00	0,00	0,00	0,00	0,00	241 920,00
645	Charges sécurité sociale et prévoyance	0,00	0,00	0,00	0,00	1 000,00	0,00	1 000,00
651	Charges interv. cpt propre - Aides pers.	0,00	0,00	0,00	0,00	0,00	0,00	143 000,00
656	Participations	0,00	0,00	0,00	0,00	0,00	0,00	495 352,00
657	Charges intervent° cpt prop. - Subvent°	0,00	0,00	118 000,00	26 000,00	546 135,00	0,00	7 617 743,00
658	Charges diverses de gestion courante	0,00	0,00	0,00	0,00	5 000,00	0,00	15 803,00
	RECETTES	**0,00**	**0,00**	**0,00**	**0,00**	**0,00**	**0,00**	**64 500,00**
708	Autres produits	0,00	0,00	0,00	0,00	0,00	0,00	34 000,00
747	Participations	0,00	0,00	0,00	0,00	0,00	0,00	26 000,00
758	Produits divers de gestion courante	0,00	0,00	0,00	0,00	0,00	0,00	4 500,00

(1) Détailler les comptes à trois chiffres.

IV – ANNEXES

IV

A – PRESENTATION CROISEE – SECTION DE FONCTIONNEMENT – PRESENTATION DETAILLEE

A2.934

FONCTION 4 – Santé et action sociale (hors APA et RSA/Régularisation de RMI)

Article / compte nature (1)	Libellé	41 Santé					
		410 Services communs	411 PMI et planification familiale	412 Prévention et éducation pour la santé	413 Sécurité alimentaire	414 Dispensaires et autres éts sanitaires	418 Autres actions
	DEPENSES	**0,00**	**2 541 510,00**	**50 000,00**	**0,00**	**0,00**	**0,00**
606	Achats non stockés de matières et fourni	0,00	325 600,00	0,00	0,00	0,00	0,00
611	Contrats de prestations de services	0,00	0,00	0,00	0,00	0,00	0,00
613	Locations	0,00	0,00	0,00	0,00	0,00	0,00
614	Charges locatives et de copropriété	0,00	0,00	0,00	0,00	0,00	0,00
615	Entretien et réparations	0,00	0,00	0,00	0,00	0,00	0,00
617	Etudes et recherches	0,00	0,00	0,00	0,00	0,00	0,00
618	Divers	0,00	377 000,00	0,00	0,00	0,00	0,00
622	Rémunérations intermédiaires, honoraires	0,00	10 000,00	0,00	0,00	0,00	0,00
623	Pub., publications, relations publiques	0,00	3 000,00	0,00	0,00	0,00	0,00
624	Transports biens, transports collectifs	0,00	0,00	0,00	0,00	0,00	0,00
625	Déplacements et missions	0,00	0,00	0,00	0,00	0,00	0,00
626	Frais postaux et frais télécommunication	0,00	0,00	0,00	0,00	0,00	0,00
628	Divers	0,00	16 000,00	0,00	0,00	0,00	0,00
633	Impôts, taxes, versements (autre orga.)	0,00	0,00	0,00	0,00	0,00	0,00
641	Rémunérations du personnel	0,00	0,00	0,00	0,00	0,00	0,00
645	Charges sécurité sociale et prévoyance	0,00	0,00	0,00	0,00	0,00	0,00
648	Autres charges de personnel	0,00	0,00	0,00	0,00	0,00	0,00
651	Charges interv. cpt propre - Aides pers.	0,00	850 110,00	0,00	0,00	0,00	0,00
652	Frais de séjour, héberg., inhumation	0,00	102 000,00	0,00	0,00	0,00	0,00
654	Pertes sur créances irrécouvrables	0,00	0,00	0,00	0,00	0,00	0,00
655	Contributions obligatoires	0,00	0,00	0,00	0,00	0,00	0,00
656	Participations	0,00	450 000,00	0,00	0,00	0,00	0,00
657	Charges intervent° cpt prop. - Subvent°	0,00	387 800,00	50 000,00	0,00	0,00	0,00
658	Charges diverses de gestion courante	0,00	20 000,00	0,00	0,00	0,00	0,00
673	Titres annulés (sur exercices antérieurs	0,00	0,00	0,00	0,00	0,00	0,00
	RECETTES	**0,00**	**252 000,00**	**0,00**	**0,00**	**0,00**	**0,00**
708	Autres produits	0,00	0,00	0,00	0,00	0,00	0,00
747	Participations	0,00	252 000,00	0,00	0,00	0,00	0,00
748	Autres attributions et participations	0,00	0,00	0,00	0,00	0,00	0,00
751	Recouvrements de dépenses d'aide sociale	0,00	0,00	0,00	0,00	0,00	0,00
753	Recouvrement indus d'insertion et aides	0,00	0,00	0,00	0,00	0,00	0,00
755	Dédits et pénalités perçus	0,00	0,00	0,00	0,00	0,00	0,00
758	Produits divers de gestion courante	0,00	0,00	0,00	0,00	0,00	0,00

Article / compte nature (1)	Libellé	41 Santé					
		410 Services communs	411 PMI et planification familiale	412 Prévention et éducation pour la santé	413 Sécurité alimentaire	414 Dispensaires et autres éts sanitaires	418 Autres actions
773	Mandats annulés (exercices antérieurs)	0,00	0,00	0,00	0,00	0,00	0,00
775	Produits des cessions d'immobilisations	0,00	0,00	0,00	0,00	0,00	0,00

(1) Détailler les comptes à trois chiffres.

IV – ANNEXES — IV

A – PRESENTATION CROISEE – SECTION DE FONCTIONNEMENT – PRESENTATION DETAILLEE — A2.934

FONCTION 4 – Santé et action sociale (hors APA et RSA/Régularisation de RMI) (suite 1)

Article / compte nature (1)	Libellé	42 Action sociale							
		420 Services communs	421 Famille et enfance				422 Petite enfance		
			4211 Actions en faveur de la maternité	4212 Aides à la famille	4213 Aides sociales à l'enfance	4214 Adolescence	4221 Crèches et garderies	4222 Multi accueil	4228 Autres actions pour la petite enfance
	DEPENSES	**27 604 199,00**	**0,00**	**13 895 000,00**	**236 485 499,00**	**2 952 097,00**	**225 000,00**	**0,00**	**0,00**
606	Achats non stockés de matières et fourni	1 161 500,00	0,00	0,00	53 000,00	10 500,00	0,00	0,00	0,00
611	Contrats de prestations de services	2 865 700,00	0,00	260 000,00	1 000,00	0,00	0,00	0,00	0,00
613	Locations	1 594 100,00	0,00	0,00	74 000,00	0,00	0,00	0,00	0,00
614	Charges locatives et de copropriété	408 500,00	0,00	0,00	0,00	0,00	0,00	0,00	0,00
615	Entretien et réparations	931 000,00	0,00	0,00	65 000,00	0,00	0,00	0,00	0,00
617	Etudes et recherches	0,00	0,00	0,00	0,00	0,00	0,00	0,00	0,00
618	Divers	69 290,00	0,00	0,00	69 000,00	77 115,00	0,00	0,00	0,00
622	Rémunérations intermédiaires, honoraires	105 500,00	0,00	0,00	877 000,00	33 614,00	0,00	0,00	0,00
623	Pub., publications, relations publiques	40 150,00	0,00	0,00	5 000,00	0,00	0,00	0,00	0,00
624	Transports biens, transports collectifs	59 000,00	0,00	0,00	2 080 000,00	500,00	0,00	0,00	0,00
625	Déplacements et missions	918 000,00	0,00	0,00	1 070 000,00	0,00	0,00	0,00	0,00
626	Frais postaux et frais télécommunication	542 000,00	0,00	0,00	0,00	0,00	0,00	0,00	0,00
628	Divers	167 000,00	0,00	0,00	955 000,00	0,00	0,00	0,00	0,00
633	Impôts, taxes, versements (autre orga.)	0,00	0,00	0,00	261 000,00	0,00	0,00	0,00	0,00
641	Rémunérations du personnel	17 333 459,00	0,00	0,00	19 574 000,00	0,00	0,00	0,00	0,00
645	Charges sécurité sociale et prévoyance	0,00	0,00	0,00	7 297 000,00	0,00	0,00	0,00	0,00
648	Autres charges de personnel	420 500,00	0,00	0,00	0,00	0,00	0,00	0,00	0,00
651	Charges interv. cpt propre - Aides pers.	50 000,00	0,00	1 500 000,00	1 669 000,00	13 000,00	0,00	0,00	0,00
652	Frais de séjour, héberg., inhumation	300 000,00	0,00	11 135 000,00	200 785 172,00	6 250,00	0,00	0,00	0,00
654	Pertes sur créances irrécouvrables	0,00	0,00	0,00	0,00	0,00	0,00	0,00	0,00
655	Contributions obligatoires	0,00	0,00	0,00	0,00	0,00	0,00	0,00	0,00
656	Participations	0,00	0,00	0,00	155 000,00	0,00	0,00	0,00	0,00
657	Charges intervent° cpt prop. - Subvent°	638 500,00	0,00	1 000 000,00	1 198 320,00	2 662 000,00	225 000,00	0,00	0,00
658	Charges diverses de gestion courante	0,00	0,00	0,00	25 007,00	149 118,00	0,00	0,00	0,00
673	Titres annulés (sur exercices antérieurs	0,00	0,00	0,00	272 000,00	0,00	0,00	0,00	0,00
	RECETTES	**21 000,00**	**0,00**	**0,00**	**2 933 000,00**	**191 533,00**	**0,00**	**0,00**	**0,00**
708	Autres produits	0,00	0,00	0,00	0,00	0,00	0,00	0,00	0,00
747	Participations	0,00	0,00	0,00	0,00	191 533,00	0,00	0,00	0,00
748	Autres attributions et participations	0,00	0,00	0,00	100 000,00	0,00	0,00	0,00	0,00

Article / compte nature (1)	Libellé	42 Action sociale							
		420 Services communs	421 Famille et enfance				422 Petite enfance		
			4211 Actions en faveur de la maternité	4212 Aides à la famille	4213 Aides sociales à l'enfance	4214 Adolescence	4221 Crèches et garderies	4222 Multi accueil	4228 Autres actions pour la petite enfance
751	Recouvrements de dépenses d'aide sociale	0,00	0,00	0,00	2 600 000,00	0,00	0,00	0,00	0,00
753	Recouvrement indus d'insertion et aides	0,00	0,00	0,00	20 000,00	0,00	0,00	0,00	0,00
755	Dédits et pénalités perçus	0,00	0,00	0,00	1 000,00	0,00	0,00	0,00	0,00
758	Produits divers de gestion courante	1 000,00	0,00	0,00	202 000,00	0,00	0,00	0,00	0,00
773	Mandats annulés (exercices antérieurs)	20 000,00	0,00	0,00	10 000,00	0,00	0,00	0,00	0,00
775	Produits des cessions d'immobilisations	0,00	0,00	0,00	0,00	0,00	0,00	0,00	0,00

(1) Détailler les comptes à trois chiffres.

IV – ANNEXES — IV

A – PRESENTATION CROISEE – SECTION DE FONCTIONNEMENT – PRESENTATION DETAILLEE — A2.934

FONCTION 4 – Santé et action sociale (hors APA et RSA/Régularisation de RMI) (suite 2)

Article / compte nature (1)	Libellé	42 Action sociale						TOTAL DU CHAPITRE
		423 Personnes âgées			424 Personnes en difficulté	425 Personnes handicapées	428 Autres interventions sociales	
		4231 Forfait autonomie	4232 Autres actions de prévention	4238 Autres actions pour les personnes âgées				
DEPENSES		**588 380,00**	**3 696 000,00**	**33 720 000,00**	**25 471 454,00**	**227 148 294,00**	**4 716 500,00**	**579 093 933,00**
606	Achats non stockés de matières et fourni	0,00	0,00	0,00	35 000,00	0,00	500,00	1 586 100,00
611	Contrats de prestations de services	0,00	0,00	0,00	30 000,00	60 000,00	2 500 000,00	5 716 700,00
613	Locations	0,00	0,00	0,00	0,00	0,00	0,00	1 668 100,00
614	Charges locatives et de copropriété	0,00	0,00	0,00	0,00	0,00	0,00	408 500,00
615	Entretien et réparations	0,00	0,00	0,00	0,00	0,00	0,00	996 000,00
617	Etudes et recherches	0,00	0,00	0,00	100 000,00	0,00	0,00	100 000,00
618	Divers	0,00	0,00	0,00	0,00	700,00	90 000,00	683 105,00
622	Rémunérations intermédiaires, honoraires	0,00	0,00	150 000,00	575 573,00	0,00	0,00	1 751 687,00
623	Pub., publications, relations publiques	0,00	0,00	40 000,00	1 100,00	0,00	3 000,00	92 250,00
624	Transports biens, transports collectifs	0,00	0,00	0,00	0,00	0,00	0,00	2 139 500,00
625	Déplacements et missions	0,00	0,00	0,00	0,00	0,00	0,00	1 988 000,00
626	Frais postaux et frais télécommunication	0,00	0,00	0,00	25 000,00	4 730,00	0,00	571 730,00
628	Divers	0,00	0,00	0,00	500,00	0,00	0,00	1 138 500,00
633	Impôts, taxes, versements (autre orga.)	0,00	0,00	0,00	0,00	0,00	0,00	261 000,00
641	Rémunérations du personnel	0,00	0,00	0,00	0,00	0,00	0,00	36 907 459,00
645	Charges sécurité sociale et prévoyance	0,00	0,00	0,00	0,00	0,00	0,00	7 297 000,00
648	Autres charges de personnel	0,00	0,00	0,00	0,00	0,00	0,00	420 500,00
651	Charges interv. cpt propre - Aides pers.	0,00	0,00	180 000,00	4 424 754,00	105 652 748,00	1 545 000,00	115 884 612,00
652	Frais de séjour, héberg., inhumation	0,00	0,00	33 200 000,00	0,00	121 338 116,00	0,00	366 866 538,00
654	Pertes sur créances irrécouvrables	0,00	0,00	0,00	200 000,00	0,00	0,00	200 000,00
655	Contributions obligatoires	0,00	0,00	0,00	16 000 000,00	0,00	60 000,00	16 060 000,00
656	Participations	0,00	0,00	0,00	80 500,00	0,00	0,00	685 500,00
657	Charges intervent° cpt prop. - Subvent°	588 380,00	3 696 000,00	0,00	3 999 027,00	57 000,00	516 000,00	15 018 027,00
658	Charges diverses de gestion courante	0,00	0,00	0,00	0,00	0,00	2 000,00	196 125,00
673	Titres annulés (sur exercices antérieurs	0,00	0,00	150 000,00	0,00	35 000,00	0,00	457 000,00
RECETTES		**588 830,00**	**2 500 000,00**	**18 415 000,00**	**16 143 992,00**	**51 258 800,00**	**526 478,00**	**92 830 633,00**
708	Autres produits	0,00	0,00	0,00	0,00	328 800,00	0,00	328 800,00

Article / compte nature (1)	Libellé	42 Action sociale						TOTAL DU CHAPITRE
		423 Personnes âgées			424 Personnes en difficulté	425 Personnes handicapées	428 Autres interventions sociales	
		4231 Forfait autonomie	4232 Autres actions de prévention	4238 Autres actions pour les personnes âgées				
747	Participations	588 830,00	2 500 000,00	0,00	15 942 992,00	22 850 000,00	526 478,00	42 851 833,00
748	Autres attributions et participations	0,00	0,00	0,00	0,00	0,00	0,00	100 000,00
751	Recouvrements de dépenses d'aide sociale	0,00	0,00	17 650 000,00	1 000,00	26 100 000,00	0,00	46 351 000,00
753	Recouvrement indus d'insertion et aides	0,00	0,00	0,00	0,00	1 720 000,00	0,00	1 740 000,00
755	Dédits et pénalités perçus	0,00	0,00	0,00	0,00	0,00	0,00	1 000,00
758	Produits divers de gestion courante	0,00	0,00	700 000,00	200 000,00	20 000,00	0,00	1 123 000,00
773	Mandats annulés (exercices antérieurs)	0,00	0,00	65 000,00	0,00	200 000,00	0,00	295 000,00
775	Produits des cessions d'immobilisations	0,00	0,00	0,00	0,00	40 000,00	0,00	40 000,00

(1) Détailler les comptes à trois chiffres.

IV – ANNEXES	IV
A – PRESENTATION CROISEE – SECTION DE FONCTIONNEMENT – PRESENTATION DETAILLEE	A2.934-3

FONCTION 4-3 – APA

Article / compte nature (1)	Libellé	430 Services communs	431 APA à domicile	432 APA versée aux bénéf. en établissement	433 APA versée à l'établissement	TOTAL DU CHAPITRE
	DEPENSES	**270 000,00**	**97 423 320,00**	**12 000,00**	**46 631 944,00**	**144 337 264,00**
611	Contrats de prestations de services	120 000,00	0,00	0,00	0,00	120 000,00
651	Charges interv. cpt propre - Aides pers.	0,00	97 423 320,00	12 000,00	46 631 944,00	144 067 264,00
654	Pertes sur créances irrécouvrables	140 000,00	0,00	0,00	0,00	140 000,00
673	Titres annulés (sur exercices antérieurs	10 000,00	0,00	0,00	0,00	10 000,00
	RECETTES	**55 780 000,00**	**0,00**	**0,00**	**0,00**	**55 780 000,00**
747	Participations	54 000 000,00	0,00	0,00	0,00	54 000 000,00
753	Recouvrement indus d'insertion et aides	1 760 000,00	0,00	0,00	0,00	1 760 000,00
773	Mandats annulés (exercices antérieurs)	20 000,00	0,00	0,00	0,00	20 000,00

(1) Détailler les comptes à trois chiffres.

IV – ANNEXES — IV

A – PRESENTATION CROISEE – SECTION DE FONCTIONNEMENT – PRESENTATION DETAILLEE — A2.934-4

FONCTION 4-4 – RSA / Régularisation de RMI

Article / compte nature (1)	Libellé	441 Insertion sociale	442 Santé	443 Logement	444 Insertion professionnelle	445 Evaluation des dépenses engagées	446 Dépenses de structure	447 RSA allocations	448 Autres dépenses au titre du RSA	TOTAL DU CHAPITRE
	DEPENSES	**3 308 553,00**	**0,00**	**0,00**	**5 170 322,00**	**0,00**	**6 390 435,00**	**233 580 000,00**	**5 212 200,00**	**253 661 510,00**
606	Achats non stockés de matières et fourni	0,00	0,00	0,00	0,00	0,00	35 000,00	0,00	10 000,00	45 000,00
611	Contrats de prestations de services	0,00	0,00	0,00	0,00	0,00	10 000,00	0,00	0,00	10 000,00
613	Locations	0,00	0,00	0,00	0,00	0,00	300,00	0,00	11 600,00	11 900,00
617	Etudes et recherches	50 000,00	0,00	0,00	0,00	0,00	0,00	0,00	0,00	50 000,00
618	Divers	0,00	0,00	0,00	4 000 932,00	0,00	0,00	0,00	0,00	4 000 932,00
622	Rémunérations intermédiaires, honoraires	0,00	0,00	0,00	0,00	0,00	0,00	0,00	10 000,00	10 000,00
623	Pub., publications, relations publiques	0,00	0,00	0,00	0,00	0,00	13 500,00	0,00	0,00	13 500,00
624	Transports biens, transports collectifs	0,00	0,00	0,00	0,00	0,00	0,00	0,00	5 180 600,00	5 180 600,00
625	Déplacements et missions	0,00	0,00	0,00	0,00	0,00	44 694,00	0,00	0,00	44 694,00
633	Impôts, taxes, versements (autre orga.)	0,00	0,00	0,00	0,00	0,00	108 459,00	0,00	0,00	108 459,00
641	Rémunérations du personnel	0,00	0,00	0,00	0,00	0,00	4 465 431,00	0,00	0,00	4 465 431,00
645	Charges sécurité sociale et prévoyance	0,00	0,00	0,00	0,00	0,00	1 601 415,00	0,00	0,00	1 601 415,00
647	Autres charges sociales	0,00	0,00	0,00	0,00	0,00	16 501,00	0,00	0,00	16 501,00
648	Autres charges de personnel	0,00	0,00	0,00	0,00	0,00	16 700,00	0,00	0,00	16 700,00
651	Charges interv. cpt propre - Aides pers.	0,00	0,00	0,00	6 000,00	0,00	0,00	232 950 000,00	0,00	232 956 000,00
654	Pertes sur créances irrécouvrables	0,00	0,00	0,00	0,00	0,00	0,00	450 000,00	0,00	450 000,00
656	Participations	0,00	0,00	0,00	1 040 000,00	0,00	0,00	0,00	0,00	1 040 000,00
657	Charges intervent° cpt prop. - Subvent°	3 258 553,00	0,00	0,00	123 390,00	0,00	78 435,00	30 000,00	0,00	3 490 378,00
673	Titres annulés (sur exercices antérieurs	0,00	0,00	0,00	0,00	0,00	0,00	150 000,00	0,00	150 000,00
	RECETTES	**0,00**	**0,00**	**0,00**	**0,00**	**0,00**	**0,00**	**134 269 463,00**	**0,00**	**134 269 463,00**
731	Fiscalité locale	0,00	0,00	0,00	0,00	0,00	0,00	122 889 463,00	0,00	122 889 463,00
747	Participations	0,00	0,00	0,00	0,00	0,00	0,00	8 000 000,00	0,00	8 000 000,00
753	Recouvrement indus d'insertion et aides	0,00	0,00	0,00	0,00	0,00	0,00	3 180 000,00	0,00	3 180 000,00
758	Produits divers de gestion courante	0,00	0,00	0,00	0,00	0,00	0,00	200 000,00	0,00	200 000,00

(1) Détailler les comptes à trois chiffres.

IV – ANNEXES

IV

A – PRESENTATION CROISEE – SECTION DE FONCTIONNEMENT – PRESENTATION DETAILLEE

A2.935

FONCTION 5 – Aménagement des territoires et habitat

Article / compte nature (1)	Libellé	50 Services communs	51 Aménagement et services urbains						
		50 Services communs	510 Services communs	511 Espaces verts urbains	512 Eclairage public	513 Art public	514 Electrification	515 Opérations d'aménagement	518 Autres actions d'aménagement urbain
DEPENSES		**0,00**	**0,00**	**0,00**	**0,00**	**0,00**	**0,00**	**0,00**	**105 745,00**
606	Achats non stockés de matières et fourni	0,00	0,00	0,00	0,00	0,00	0,00	0,00	0,00
611	Contrats de prestations de services	0,00	0,00	0,00	0,00	0,00	0,00	0,00	0,00
623	Pub., publications, relations publiques	0,00	0,00	0,00	0,00	0,00	0,00	0,00	0,00
628	Divers	0,00	0,00	0,00	0,00	0,00	0,00	0,00	0,00
656	Participations	0,00	0,00	0,00	0,00	0,00	0,00	0,00	0,00
657	Charges intervent° cpt prop. - Subvent°	0,00	0,00	0,00	0,00	0,00	0,00	0,00	105 745,00
RECETTES		**0,00**	**0,00**	**0,00**	**0,00**	**0,00**	**0,00**	**0,00**	**0,00**
747	Participations	0,00	0,00	0,00	0,00	0,00	0,00	0,00	0,00

(1) Détailler les comptes à trois chiffres.

IV – ANNEXES — IV

A – PRESENTATION CROISEE – SECTION DE FONCTIONNEMENT – PRESENTATION DETAILLEE — A2.935

FONCTION 5 – Aménagement des territoires et habitat (suite 1)

Article / compte nature (1)	Libellé	52 Politique de la ville	53 Agglomérations et villes moyennes	54 Espace rural et autres espaces de dév.	55 Habitat (Logement)				
					551 Parc privé de la collectivité	552 Aide au secteur locatif	553 Aide à l'accession à la propriété	554 Aire d'accueil des gens du voyage	555 Logement social
DEPENSES		**0,00**	**0,00**	**200 000,00**	**0,00**	**0,00**	**0,00**	**100 000,00**	**0,00**
606	Achats non stockés de matières et fourni	0,00	0,00	0,00	0,00	0,00	0,00	0,00	0,00
611	Contrats de prestations de services	0,00	0,00	0,00	0,00	0,00	0,00	100 000,00	0,00
623	Pub., publications, relations publiques	0,00	0,00	0,00	0,00	0,00	0,00	0,00	0,00
628	Divers	0,00	0,00	0,00	0,00	0,00	0,00	0,00	0,00
656	Participations	0,00	0,00	0,00	0,00	0,00	0,00	0,00	0,00
657	Charges intervent° cpt prop. - Subvent°	0,00	0,00	200 000,00	0,00	0,00	0,00	0,00	0,00
RECETTES		**0,00**	**0,00**	**0,00**	**0,00**	**0,00**	**0,00**	**0,00**	**0,00**
747	Participations	0,00	0,00	0,00	0,00	0,00	0,00	0,00	0,00

(1) Détailler les comptes à trois chiffres.

IV – ANNEXES — IV

A – PRESENTATION CROISEE – SECTION DE FONCTIONNEMENT – PRESENTATION DETAILLEE — A2.935

FONCTION 5 – Aménagement des territoires et habitat (suite 2)

Article / compte nature (1)	Libellé	56 Actions en faveur du littoral	57 Techno. de l'information et de la comm.	58 Autres actions		59 Sécurité	TOTAL DU CHAPITRE
				581 Réserves Foncières	588 Autres actions d'aménagement		
DEPENSES		**0,00**	**1 497 816,00**	**0,00**	**167 000,00**	**0,00**	**2 070 561,00**
606	Achats non stockés de matières et fourni	0,00	0,00	0,00	1 000,00	0,00	1 000,00
611	Contrats de prestations de services	0,00	0,00	0,00	165 000,00	0,00	265 000,00
623	Pub., publications, relations publiques	0,00	0,00	0,00	1 000,00	0,00	1 000,00
628	Divers	0,00	8 000,00	0,00	0,00	0,00	8 000,00
656	Participations	0,00	1 489 816,00	0,00	0,00	0,00	1 489 816,00
657	Charges intervent° cpt prop. - Subvent°	0,00	0,00	0,00	0,00	0,00	305 745,00
RECETTES		**0,00**	**0,00**	**0,00**	**40 000,00**	**0,00**	**40 000,00**
747	Participations	0,00	0,00	0,00	40 000,00	0,00	40 000,00

(1) Détailler les comptes à trois chiffres.

IV – ANNEXES

IV

A – PRESENTATION CROISEE – SECTION DE FONCTIONNEMENT – PRESENTATION DETAILLEE

A2.936

FONCTION 6 – Action économique

Article / compte nature (1)	Libellé	60 Services communs	61 Interventions économiques transversales	62 Structure d'animation et de dév. éco.	63 Actions sectorielles			
					631 Agriculture, pêche et agro-alimentaire		632 Industrie, commerce et artisanat	633 Développement touristique
					6311 Laboratoire	6312 Autres		
	DEPENSES	**0,00**	**181 738,00**	**345 140,00**	**1 876 000,00**	**1 484 009,00**	**13 694,00**	**6 520 154,00**
606	Achats non stockés de matières et fourni	0,00	0,00	0,00	0,00	13 700,00	0,00	3 000,00
611	Contrats de prestations de services	0,00	0,00	0,00	0,00	20 000,00	4 094,00	0,00
613	Locations	0,00	0,00	0,00	0,00	450,00	0,00	0,00
615	Entretien et réparations	0,00	0,00	0,00	0,00	0,00	0,00	3 000,00
617	Etudes et recherches	0,00	20 700,00	0,00	0,00	150,00	0,00	137 190,00
618	Divers	0,00	0,00	0,00	1 270 000,00	17 000,00	9 600,00	0,00
622	Rémunérations intermédiaires, honoraires	0,00	0,00	4 770,00	506 000,00	26 000,00	0,00	6 200,00
626	Frais postaux et frais télécommunication	0,00	0,00	0,00	0,00	0,00	0,00	0,00
628	Divers	0,00	0,00	5 370,00	0,00	25 058,00	0,00	32 200,00
635	Autres impôts, taxes (Admin Impôts)	0,00	0,00	0,00	0,00	0,00	0,00	0,00
637	Autres impôts, taxes (autres organismes)	0,00	0,00	0,00	0,00	0,00	0,00	0,00
656	Participations	0,00	161 038,00	0,00	0,00	0,00	0,00	3 137 000,00
657	Charges intervent° cpt prop. - Subvent°	0,00	0,00	335 000,00	100 000,00	1 381 651,00	0,00	3 201 564,00
	RECETTES	**0,00**	**0,00**	**0,00**	**0,00**	**0,00**	**0,00**	**611 839,00**
706	Prestations de services	0,00	0,00	0,00	0,00	0,00	0,00	0,00
708	Autres produits	0,00	0,00	0,00	0,00	0,00	0,00	0,00
731	Fiscalité locale	0,00	0,00	0,00	0,00	0,00	0,00	400 000,00
747	Participations	0,00	0,00	0,00	0,00	0,00	0,00	211 839,00
758	Produits divers de gestion courante	0,00	0,00	0,00	0,00	0,00	0,00	0,00

(1) Détailler les comptes à trois chiffres.

IV – ANNEXES — IV

A – PRESENTATION CROISEE – SECTION DE FONCTIONNEMENT – PRESENTATION DETAILLEE — A2.936

FONCTION 6 – Action économique (suite)

Article / compte nature (1)	Libellé	64 Rayonnement, attractivité du territoire	65 Insertion éco. et éco.sociale, solidaire	66 Maintien et dév. des services publics	67 Recherche et innovation	68 Autres actions	TOTAL DU CHAPITRE
DEPENSES		**0,00**	**763 000,00**	**0,00**	**0,00**	**0,00**	**11 183 735,00**
606	Achats non stockés de matières et fourni	0,00	56 500,00	0,00	0,00	0,00	73 200,00
611	Contrats de prestations de services	0,00	4 500,00	0,00	0,00	0,00	28 594,00
613	Locations	0,00	0,00	0,00	0,00	0,00	450,00
615	Entretien et réparations	0,00	5 000,00	0,00	0,00	0,00	8 000,00
617	Etudes et recherches	0,00	55 000,00	0,00	0,00	0,00	213 040,00
618	Divers	0,00	50 000,00	0,00	0,00	0,00	1 346 600,00
622	Rémunérations intermédiaires, honoraires	0,00	0,00	0,00	0,00	0,00	542 970,00
626	Frais postaux et frais télécommunication	0,00	37 000,00	0,00	0,00	0,00	37 000,00
628	Divers	0,00	1 000,00	0,00	0,00	0,00	63 628,00
635	Autres impôts, taxes (Admin Impôts)	0,00	82 000,00	0,00	0,00	0,00	82 000,00
637	Autres impôts, taxes (autres organismes)	0,00	12 000,00	0,00	0,00	0,00	12 000,00
656	Participations	0,00	0,00	0,00	0,00	0,00	3 298 038,00
657	Charges intervent° cpt prop. - Subvent°	0,00	460 000,00	0,00	0,00	0,00	5 478 215,00
RECETTES		**0,00**	**206 400,00**	**0,00**	**0,00**	**0,00**	**818 239,00**
706	Prestations de services	0,00	49 000,00	0,00	0,00	0,00	49 000,00
708	Autres produits	0,00	150 000,00	0,00	0,00	0,00	150 000,00
731	Fiscalité locale	0,00	0,00	0,00	0,00	0,00	400 000,00
747	Participations	0,00	0,00	0,00	0,00	0,00	211 839,00
758	Produits divers de gestion courante	0,00	7 400,00	0,00	0,00	0,00	7 400,00

(1) Détailler les comptes à trois chiffres.

IV – ANNEXES

IV

A – PRESENTATION CROISEE – SECTION DE FONCTIONNEMENT – PRESENTATION DETAILLEE

A2.937

FONCTION 7 – Environnement

Article / compte nature (1)	Libellé	70 Services communs	71 Actions transversales	72 Actions déchets et propreté urbaine					
				720 Services communs collecte et propreté	721 Collecte et traitement des déchets			722 Propreté urbaine	
					7211 Actions prévention et sensibilisation	7212 Collecte des déchets	7213 Tri, valorisation, traitement déchets	7221 Actions prévention et sensibilisation	7222 Action propreté urbaine et nettoiement
DEPENSES		**0,00**	**1 443 161,00**	**0,00**	**0,00**	**0,00**	**0,00**	**0,00**	**0,00**
606	Achats non stockés de matières et fourni	0,00	10 000,00	0,00	0,00	0,00	0,00	0,00	0,00
615	Entretien et réparations	0,00	17 500,00	0,00	0,00	0,00	0,00	0,00	0,00
617	Etudes et recherches	0,00	109 500,00	0,00	0,00	0,00	0,00	0,00	0,00
618	Divers	0,00	390 000,00	0,00	0,00	0,00	0,00	0,00	0,00
622	Rémunérations intermédiaires, honoraires	0,00	13 000,00	0,00	0,00	0,00	0,00	0,00	0,00
623	Pub., publications, relations publiques	0,00	30 000,00	0,00	0,00	0,00	0,00	0,00	0,00
625	Déplacements et missions	0,00	16 000,00	0,00	0,00	0,00	0,00	0,00	0,00
628	Divers	0,00	11 050,00	0,00	0,00	0,00	0,00	0,00	0,00
633	Impôts, taxes, versements (autre orga.)	0,00	12 703,00	0,00	0,00	0,00	0,00	0,00	0,00
641	Rémunérations du personnel	0,00	441 984,00	0,00	0,00	0,00	0,00	0,00	0,00
645	Charges sécurité sociale et prévoyance	0,00	155 259,00	0,00	0,00	0,00	0,00	0,00	0,00
647	Autres charges sociales	0,00	1 765,00	0,00	0,00	0,00	0,00	0,00	0,00
648	Autres charges de personnel	0,00	2 900,00	0,00	0,00	0,00	0,00	0,00	0,00
656	Participations	0,00	20 000,00	0,00	0,00	0,00	0,00	0,00	0,00
657	Charges intervent° cpt prop. - Subvent°	0,00	211 500,00	0,00	0,00	0,00	0,00	0,00	0,00
RECETTES		**0,00**	**216 745,00**	**0,00**	**0,00**	**0,00**	**0,00**	**0,00**	**0,00**
747	Participations	0,00	216 745,00	0,00	0,00	0,00	0,00	0,00	0,00

(1) Détailler les comptes à trois chiffres.

IV – ANNEXES — IV

A – PRESENTATION CROISEE – SECTION DE FONCTIONNEMENT – PRESENTATION DETAILLEE — A2.937

FONCTION 7 – Environnement (suite 1)

Article / compte nature (1)	Libellé	73 Actions en matière de gestion des eaux					74 Politique de l'air
		731 Politique de l'eau	732 Eau potable	733 Assainissement	734 Eaux pluviales	735 Lutte contre les inondations	
	DEPENSES	**3 465 600,00**	**0,00**	**100 000,00**	**0,00**	**0,00**	**0,00**
606	Achats non stockés de matières et fourni	0,00	0,00	0,00	0,00	0,00	0,00
615	Entretien et réparations	0,00	0,00	0,00	0,00	0,00	0,00
617	Etudes et recherches	600 000,00	0,00	100 000,00	0,00	0,00	0,00
618	Divers	0,00	0,00	0,00	0,00	0,00	0,00
622	Rémunérations intermédiaires, honoraires	198 000,00	0,00	0,00	0,00	0,00	0,00
623	Pub., publications, relations publiques	0,00	0,00	0,00	0,00	0,00	0,00
625	Déplacements et missions	0,00	0,00	0,00	0,00	0,00	0,00
628	Divers	0,00	0,00	0,00	0,00	0,00	0,00
633	Impôts, taxes, versements (autre orga.)	0,00	0,00	0,00	0,00	0,00	0,00
641	Rémunérations du personnel	0,00	0,00	0,00	0,00	0,00	0,00
645	Charges sécurité sociale et prévoyance	0,00	0,00	0,00	0,00	0,00	0,00
647	Autres charges sociales	0,00	0,00	0,00	0,00	0,00	0,00
648	Autres charges de personnel	0,00	0,00	0,00	0,00	0,00	0,00
656	Participations	2 584 600,00	0,00	0,00	0,00	0,00	0,00
657	Charges intervent° cpt prop. - Subvent°	83 000,00	0,00	0,00	0,00	0,00	0,00
	RECETTES	**800 000,00**	**0,00**	**225 000,00**	**0,00**	**0,00**	**0,00**
747	Participations	800 000,00	0,00	225 000,00	0,00	0,00	0,00

(1) Détailler les comptes à trois chiffres.

IV – ANNEXES — IV

A – PRESENTATION CROISEE – SECTION DE FONCTIONNEMENT – PRESENTATION DETAILLEE — A2.937

FONCTION 7 – Environnement (suite 2)

Article / compte nature (1)	Libellé	75 Politique de l'énergie					76 Préserv. patrim. naturel,risques techno.	77 Environnement infrastructures transports	78 Autres actions	TOTAL DU CHAPITRE
		751 Réseaux de chaleur et de froid	752 Energie photovoltaïque	753 Energie éolienne	754 Energie hydraulique	758 Autres actions				
DEPENSES		**0,00**	**0,00**	**0,00**	**0,00**	**0,00**	**45 300,00**	**0,00**	**40 000,00**	**5 094 061,00**
606	Achats non stockés de matières et fourni	0,00	0,00	0,00	0,00	0,00	5 000,00	0,00	0,00	15 000,00
615	Entretien et réparations	0,00	0,00	0,00	0,00	0,00	40 300,00	0,00	0,00	57 800,00
617	Etudes et recherches	0,00	0,00	0,00	0,00	0,00	0,00	0,00	0,00	809 500,00
618	Divers	0,00	0,00	0,00	0,00	0,00	0,00	0,00	0,00	390 000,00
622	Rémunérations intermédiaires, honoraires	0,00	0,00	0,00	0,00	0,00	0,00	0,00	0,00	211 000,00
623	Pub., publications, relations publiques	0,00	0,00	0,00	0,00	0,00	0,00	0,00	0,00	30 000,00
625	Déplacements et missions	0,00	0,00	0,00	0,00	0,00	0,00	0,00	0,00	16 000,00
628	Divers	0,00	0,00	0,00	0,00	0,00	0,00	0,00	0,00	11 050,00
633	Impôts, taxes, versements (autre orga.)	0,00	0,00	0,00	0,00	0,00	0,00	0,00	0,00	12 703,00
641	Rémunérations du personnel	0,00	0,00	0,00	0,00	0,00	0,00	0,00	0,00	441 984,00
645	Charges sécurité sociale et prévoyance	0,00	0,00	0,00	0,00	0,00	0,00	0,00	0,00	155 259,00
647	Autres charges sociales	0,00	0,00	0,00	0,00	0,00	0,00	0,00	0,00	1 765,00
648	Autres charges de personnel	0,00	0,00	0,00	0,00	0,00	0,00	0,00	0,00	2 900,00
656	Participations	0,00	0,00	0,00	0,00	0,00	0,00	0,00	0,00	2 604 600,00
657	Charges intervent° cpt prop. - Subvent°	0,00	0,00	0,00	0,00	0,00	0,00	0,00	40 000,00	334 500,00
RECETTES		**0,00**	**0,00**	**0,00**	**0,00**	**0,00**	**0,00**	**0,00**	**0,00**	**1 241 745,00**
747	Participations	0,00	0,00	0,00	0,00	0,00	0,00	0,00	0,00	1 241 745,00

(1) Détailler les comptes à trois chiffres.

IV – ANNEXES

IV

A – PRESENTATION CROISEE – SECTION DE FONCTIONNEMENT – PRESENTATION DETAILLEE

A2.938

FONCTION 8 – Transports

Article / compte nature (1)	Libellé	80 Services communs	81 Transports scolaires	82 Transports publics de voyageurs						
				820 Services communs	821 Transport sur route	822 Transport ferroviaire	823 Transport fluvial	824 Transport maritime	825 Transport aérien	828 Autres transports
DEPENSES		**2 000,00**	**26 783 620,00**	**54 000,00**	**5 226 500,00**	**30 500,00**	**0,00**	**0,00**	**0,00**	**0,00**
601	Achats stockés - Matières premières	0,00	0,00	0,00	0,00	0,00	0,00	0,00	0,00	0,00
602	Achats stockés - Autres approvisionnemts	0,00	0,00	0,00	0,00	0,00	0,00	0,00	0,00	0,00
603	Variation des stocks	0,00	0,00	0,00	0,00	0,00	0,00	0,00	0,00	0,00
606	Achats non stockés de matières et fourni	0,00	13 500,00	0,00	10 000,00	0,00	0,00	0,00	0,00	0,00
611	Contrats de prestations de services	0,00	0,00	0,00	0,00	0,00	0,00	0,00	0,00	0,00
613	Locations	0,00	24 000,00	0,00	3 300 000,00	0,00	0,00	0,00	0,00	0,00
615	Entretien et réparations	0,00	0,00	0,00	22 000,00	0,00	0,00	0,00	0,00	0,00
618	Divers	0,00	3 000,00	0,00	0,00	0,00	0,00	0,00	0,00	0,00
622	Rémunérations intermédiaires, honoraires	2 000,00	0,00	0,00	0,00	0,00	0,00	0,00	0,00	0,00
623	Pub., publications, relations publiques	0,00	4 800,00	0,00	24 000,00	0,00	0,00	0,00	0,00	0,00
624	Transports biens, transports collectifs	0,00	26 688 320,00	0,00	1 353 000,00	30 500,00	0,00	0,00	0,00	0,00
626	Frais postaux et frais télécommunication	0,00	0,00	0,00	0,00	0,00	0,00	0,00	0,00	0,00
628	Divers	0,00	0,00	54 000,00	0,00	0,00	0,00	0,00	0,00	0,00
635	Autres impôts, taxes (Admin Impôts)	0,00	0,00	0,00	0,00	0,00	0,00	0,00	0,00	0,00
656	Participations	0,00	0,00	0,00	517 500,00	0,00	0,00	0,00	0,00	0,00
657	Charges intervent° cpt prop. - Subvent°	0,00	0,00	0,00	0,00	0,00	0,00	0,00	0,00	0,00
658	Charges diverses de gestion courante	0,00	0,00	0,00	0,00	0,00	0,00	0,00	0,00	0,00
673	Titres annulés (sur exercices antérieurs	0,00	50 000,00	0,00	0,00	0,00	0,00	0,00	0,00	0,00
RECETTES		**0,00**	**126 000,00**	**0,00**	**1 034 000,00**	**0,00**	**0,00**	**0,00**	**0,00**	**0,00**
603	Variation des stocks	0,00	0,00	0,00	0,00	0,00	0,00	0,00	0,00	0,00
703	Redevances utilisation du domaine	0,00	0,00	0,00	0,00	0,00	0,00	0,00	0,00	0,00
708	Autres produits	0,00	0,00	0,00	0,00	0,00	0,00	0,00	0,00	0,00
747	Participations	0,00	30 000,00	0,00	5 000,00	0,00	0,00	0,00	0,00	0,00
748	Autres attributions et participations	0,00	0,00	0,00	1 029 000,00	0,00	0,00	0,00	0,00	0,00
755	Dédits et pénalités perçus	0,00	22 000,00	0,00	0,00	0,00	0,00	0,00	0,00	0,00
758	Produits divers de gestion courante	0,00	74 000,00	0,00	0,00	0,00	0,00	0,00	0,00	0,00

(1) Détailler les comptes à trois chiffres.

IV – ANNEXES

IV

A – PRESENTATION CROISEE – SECTION DE FONCTIONNEMENT – PRESENTATION DETAILLEE

A2.938

FONCTION 8 – Transports (suite 1)

Article / compte nature (1)	Libellé	83 Transports de marchandises						
		830 Services communs	831 Fret routier	832 Fret ferroviaire	833 Fret fluvial	834 Fret maritime	835 Fret aérien	838 Autres transports
	DEPENSES	**0,00**	**0,00**	**0,00**	**0,00**	**0,00**	**0,00**	**0,00**
601	Achats stockés - Matières premières	0,00	0,00	0,00	0,00	0,00	0,00	0,00
602	Achats stockés - Autres approvisionnemts	0,00	0,00	0,00	0,00	0,00	0,00	0,00
603	Variation des stocks	0,00	0,00	0,00	0,00	0,00	0,00	0,00
606	Achats non stockés de matières et fourni	0,00	0,00	0,00	0,00	0,00	0,00	0,00
611	Contrats de prestations de services	0,00	0,00	0,00	0,00	0,00	0,00	0,00
613	Locations	0,00	0,00	0,00	0,00	0,00	0,00	0,00
615	Entretien et réparations	0,00	0,00	0,00	0,00	0,00	0,00	0,00
618	Divers	0,00	0,00	0,00	0,00	0,00	0,00	0,00
622	Rémunérations intermédiaires, honoraires	0,00	0,00	0,00	0,00	0,00	0,00	0,00
623	Pub., publications, relations publiques	0,00	0,00	0,00	0,00	0,00	0,00	0,00
624	Transports biens, transports collectifs	0,00	0,00	0,00	0,00	0,00	0,00	0,00
626	Frais postaux et frais télécommunication	0,00	0,00	0,00	0,00	0,00	0,00	0,00
628	Divers	0,00	0,00	0,00	0,00	0,00	0,00	0,00
635	Autres impôts, taxes (Admin Impôts)	0,00	0,00	0,00	0,00	0,00	0,00	0,00
656	Participations	0,00	0,00	0,00	0,00	0,00	0,00	0,00
657	Charges intervent° cpt prop. - Subvent°	0,00	0,00	0,00	0,00	0,00	0,00	0,00
658	Charges diverses de gestion courante	0,00	0,00	0,00	0,00	0,00	0,00	0,00
673	Titres annulés (sur exercices antérieurs	0,00	0,00	0,00	0,00	0,00	0,00	0,00
	RECETTES	**0,00**	**0,00**	**0,00**	**0,00**	**0,00**	**0,00**	**0,00**
603	Variation des stocks	0,00	0,00	0,00	0,00	0,00	0,00	0,00
703	Redevances utilisation du domaine	0,00	0,00	0,00	0,00	0,00	0,00	0,00
708	Autres produits	0,00	0,00	0,00	0,00	0,00	0,00	0,00
747	Participations	0,00	0,00	0,00	0,00	0,00	0,00	0,00
748	Autres attributions et participations	0,00	0,00	0,00	0,00	0,00	0,00	0,00
755	Dédits et pénalités perçus	0,00	0,00	0,00	0,00	0,00	0,00	0,00
758	Produits divers de gestion courante	0,00	0,00	0,00	0,00	0,00	0,00	0,00

(1) Détailler les comptes à trois chiffres.

IV – ANNEXES — IV

A – PRESENTATION CROISEE – SECTION DE FONCTIONNEMENT – PRESENTATION DETAILLEE — A2.938

FONCTION 8 – Transports (suite 2)

Article / compte nature (1)	Libellé	84 Voirie							
		841 Voirie nationale	842 Voirie régionale	843 Voirie départementale	844 Voirie métropolitaine	845 Voirie communale	846 Viabilité hivernale et aléas climatiques	847 Equipements de voirie	849 Sécurité routière
DEPENSES		**0,00**	**0,00**	**19 034 478,00**	**0,00**	**0,00**	**0,00**	**0,00**	**0,00**
601	Achats stockés - Matières premières	0,00	0,00	2 410 000,00	0,00	0,00	0,00	0,00	0,00
602	Achats stockés - Autres approvisionnemts	0,00	0,00	2 603 500,00	0,00	0,00	0,00	0,00	0,00
603	Variation des stocks	0,00	0,00	1 141 000,00	0,00	0,00	0,00	0,00	0,00
606	Achats non stockés de matières et fourni	0,00	0,00	2 962 650,00	0,00	0,00	0,00	0,00	0,00
611	Contrats de prestations de services	0,00	0,00	402 500,00	0,00	0,00	0,00	0,00	0,00
613	Locations	0,00	0,00	590 200,00	0,00	0,00	0,00	0,00	0,00
615	Entretien et réparations	0,00	0,00	7 023 368,00	0,00	0,00	0,00	0,00	0,00
618	Divers	0,00	0,00	35 200,00	0,00	0,00	0,00	0,00	0,00
622	Rémunérations intermédiaires, honoraires	0,00	0,00	134 000,00	0,00	0,00	0,00	0,00	0,00
623	Pub., publications, relations publiques	0,00	0,00	18 500,00	0,00	0,00	0,00	0,00	0,00
624	Transports biens, transports collectifs	0,00	0,00	750 000,00	0,00	0,00	0,00	0,00	0,00
626	Frais postaux et frais télécommunication	0,00	0,00	150 000,00	0,00	0,00	0,00	0,00	0,00
628	Divers	0,00	0,00	137 000,00	0,00	0,00	0,00	0,00	0,00
635	Autres impôts, taxes (Admin Impôts)	0,00	0,00	1 400,00	0,00	0,00	0,00	0,00	0,00
656	Participations	0,00	0,00	40 000,00	0,00	0,00	0,00	0,00	0,00
657	Charges intervent° cpt prop. - Subvent°	0,00	0,00	9 160,00	0,00	0,00	0,00	0,00	0,00
658	Charges diverses de gestion courante	0,00	0,00	626 000,00	0,00	0,00	0,00	0,00	0,00
673	Titres annulés (sur exercices antérieurs	0,00	0,00	0,00	0,00	0,00	0,00	0,00	0,00
RECETTES		**0,00**	**0,00**	**1 610 000,00**	**0,00**	**0,00**	**0,00**	**800 000,00**	**0,00**
603	Variation des stocks	0,00	0,00	1 141 000,00	0,00	0,00	0,00	0,00	0,00
703	Redevances utilisation du domaine	0,00	0,00	245 000,00	0,00	0,00	0,00	800 000,00	0,00
708	Autres produits	0,00	0,00	23 000,00	0,00	0,00	0,00	0,00	0,00
747	Participations	0,00	0,00	0,00	0,00	0,00	0,00	0,00	0,00
748	Autres attributions et participations	0,00	0,00	0,00	0,00	0,00	0,00	0,00	0,00
755	Dédits et pénalités perçus	0,00	0,00	0,00	0,00	0,00	0,00	0,00	0,00
758	Produits divers de gestion courante	0,00	0,00	201 000,00	0,00	0,00	0,00	0,00	0,00

(1) Détailler les comptes à trois chiffres.

IV – ANNEXES — IV

A – PRESENTATION CROISEE – SECTION DE FONCTIONNEMENT – PRESENTATION DETAILLEE — A2.938

FONCTION 8 – Transports (suite 3)

Article / compte nature (1)	Libellé	85 Infrastructures					86 Liaisons multimodales	87 Circulations douces	89 Sécurité	TOTAL DU CHAPITRE
		851 Gares, autres infrastructures routières	852 Gares et autres infrastructures ferrov.	853 Haltes, autres infrastructures fluviales	854 Ports, autres infrastructures portuaires	855 Aéroports et autres infrastructures				
DEPENSES		**0,00**	**0,00**	**0,00**	**0,00**	**0,00**	**0,00**	**25 000,00**	**0,00**	**51 156 098,00**
601	Achats stockés - Matières premières	0,00	0,00	0,00	0,00	0,00	0,00	0,00	0,00	2 410 000,00
602	Achats stockés - Autres approvisionnemts	0,00	0,00	0,00	0,00	0,00	0,00	0,00	0,00	2 603 500,00
603	Variation des stocks	0,00	0,00	0,00	0,00	0,00	0,00	0,00	0,00	1 141 000,00
606	Achats non stockés de matières et fourni	0,00	0,00	0,00	0,00	0,00	0,00	0,00	0,00	2 986 150,00
611	Contrats de prestations de services	0,00	0,00	0,00	0,00	0,00	0,00	0,00	0,00	402 500,00
613	Locations	0,00	0,00	0,00	0,00	0,00	0,00	0,00	0,00	3 914 200,00
615	Entretien et réparations	0,00	0,00	0,00	0,00	0,00	0,00	20 000,00	0,00	7 065 368,00
618	Divers	0,00	0,00	0,00	0,00	0,00	0,00	0,00	0,00	38 200,00
622	Rémunérations intermédiaires, honoraires	0,00	0,00	0,00	0,00	0,00	0,00	0,00	0,00	136 000,00
623	Pub., publications, relations publiques	0,00	0,00	0,00	0,00	0,00	0,00	0,00	0,00	47 300,00
624	Transports biens, transports collectifs	0,00	0,00	0,00	0,00	0,00	0,00	0,00	0,00	28 821 820,00
626	Frais postaux et frais télécommunication	0,00	0,00	0,00	0,00	0,00	0,00	0,00	0,00	150 000,00
628	Divers	0,00	0,00	0,00	0,00	0,00	0,00	5 000,00	0,00	196 000,00
635	Autres impôts, taxes (Admin Impôts)	0,00	0,00	0,00	0,00	0,00	0,00	0,00	0,00	1 400,00
656	Participations	0,00	0,00	0,00	0,00	0,00	0,00	0,00	0,00	557 500,00
657	Charges intervent° cpt prop. - Subvent°	0,00	0,00	0,00	0,00	0,00	0,00	0,00	0,00	9 160,00
658	Charges diverses de gestion courante	0,00	0,00	0,00	0,00	0,00	0,00	0,00	0,00	626 000,00
673	Titres annulés (sur exercices antérieurs	0,00	0,00	0,00	0,00	0,00	0,00	0,00	0,00	50 000,00
RECETTES		**0,00**	**0,00**	**0,00**	**0,00**	**0,00**	**0,00**	**0,00**	**0,00**	**3 570 000,00**
603	Variation des stocks	0,00	0,00	0,00	0,00	0,00	0,00	0,00	0,00	1 141 000,00
703	Redevances utilisation du domaine	0,00	0,00	0,00	0,00	0,00	0,00	0,00	0,00	1 045 000,00
708	Autres produits	0,00	0,00	0,00	0,00	0,00	0,00	0,00	0,00	23 000,00

Article / compte nature (1)	Libellé	85 Infrastructures					86 Liaisons multimodales	87 Circulations douces	89 Sécurité	TOTAL DU CHAPITRE
		851 Gares, autres infrastructures routières	852 Gares et autres infrastructures ferrov.	853 Haltes, autres infrastructures fluviales	854 Ports, autres infrastructures portuaires	855 Aéroports et autres infrastructures				
747	Participations	0,00	0,00	0,00	0,00	0,00	0,00	0,00	0,00	35 000,00
748	Autres attributions et participations	0,00	0,00	0,00	0,00	0,00	0,00	0,00	0,00	1 029 000,00
755	Dédits et pénalités perçus	0,00	0,00	0,00	0,00	0,00	0,00	0,00	0,00	22 000,00
758	Produits divers de gestion courante	0,00	0,00	0,00	0,00	0,00	0,00	0,00	0,00	275 000,00

(1) Détailler les comptes à trois chiffres.

IV – ANNEXES	IV
ANNEXES PATRIMONIALES – ETAT DE LA DETTE – DETAIL DES CREDITS DE TRESORERIE	B1.1

B1.1 – DETAIL DES CREDITS DE TRESORERIE (1)

Nature (Pour chaque ligne, indiquer le numéro de contrat)	Date de la décision de réaliser la ligne de trésorerie (2)	Montant maximum autorisé au 01/01/N	Montant des tirages N-1	Montant des remboursements N-1		Encours restant dû au 01/01/N
				Intérêts (3)	Remboursement du tirage	
5191 Avances du Trésor						
5192 Avances de trésorerie						
51931 Lignes de trésorerie						
51932 Lignes de trésorerie liées à un emprunt						
	20/09/2004	22 960 000,00	0,00	0,00	0,00	0,00
5194 Billets de trésorerie						
5198 Autres crédits de trésorerie						
519 Crédits de trésorerie (Total)		**22 960 000,00**	**0,00**	**0,00**	**0,00**	**0,00**

(1) Circulaire n° NOR : INTB8900071C du 22/02/1989.

(2) Indiquer la date de la délibération de l'assemblée autorisant la ligne de trésorerie ou la date de la décision de l'ordonnateur de réaliser la ligne de trésorerie sur la base d'un montant maximum autorisé par l'organe délibérant (article M. 4221-5 du CGCT).

(3) Il s'agit des intérêts comptabilisés au compte 6615.

IV – ANNEXES

ANNEXES PATRIMONIALES – ETAT DE LA DETTE – REPARTITION PAR NATURE DE DETTE

IV

B1.2

B1.2 – REPARTITION PAR NATURE DE DETTE (hors 16449 et 166)

Nature (Pour chaque ligne, indiquer le numéro de contrat)	Emprunts et dettes à l'origine du contrat													
	Organisme prêteur ou chef de file	Date de signature	Date d'émission ou date de mobilisation (1)	Date du premier rembour-sement	Nominal (2)	Type de taux d'intérêt (3)	Index (4)	Taux initial		Devise	Pério-dicité des rembour-sements (6)	Profil d'amor-tissement (7)	Possibilité de rembour-sement anticipé O/N	Caté-gorie d'em-prunt (8)
								Niveau de taux (5)	Taux actuariel					
163 Emprunts obligataires (Total)					**0,00**									
164 Emprunts auprès des établissements financiers (Total)					**966 657 875,00**									
1641 Emprunts en euros (total)					913 857 875,00									
100/C702640	Groupe Caisse Ep. Crédit Fonci	17/12/2010	27/12/2010	28/02/2011	38 500 000,00	V	EURIBOR01M	1,275	0,610	EUR	M	C	N	A-1
101/MIN265670-101	CAFFIL	17/12/2010	27/12/2010	01/01/2012	29 700 000,00	V	EURIBOR03M	1,955	1,182	EUR	T	C	N	A-1
102/C705563	Groupe Caisse Ep. Crédit Fonci	28/12/2010	31/12/2010	31/03/2011	9 800 000,00	V	EURIBOR03M	1,773	1,050	EUR	T	C	O	A-1
114/C705561	Groupe Caisse Ep. Crédit Fonci	20/12/2011	30/12/2011	30/03/2012	50 000 000,00	V	EURIBOR03M	2,147	0,880	EUR	T	C	N	A-1
116/053285C-116	Crédit Coopératif	01/06/2011	31/01/2013	30/04/2013	10 000 000,00	V	EURIBOR03M	2,024	0,670	EUR	T	C	N	A-1
128/1281727	CDC Banque des Territoires	27/03/2012	30/04/2012	01/10/2012	6 000 000,00	V	LIVRET A	4,100	2,650	EUR	T	C	N	A-1
130/8152562-130	Caisse d'Epargne Midi-Pyrénées	24/04/2012	30/04/2012	30/04/2013	2 000 000,00	F		5,170	5,170	EUR	A	C	N	A-1
131/8152591-131	Caisse d'Epargne Midi-Pyrénées	24/04/2012	04/05/2012	04/05/2013	5 000 000,00	F		4,580	4,580	EUR	A	C	N	A-1
132/2011034-132	Caisse d'Epargne Midi-Pyrénées	29/03/2011	20/12/2012	20/12/2013	10 000 000,00	V	EURIBOR03M	1,660	0,870	EUR	T	C	N	A-1
134/800067932-134	HELABA	06/06/2011	20/12/2012	28/06/2013	30 000 000,00	F		2,350	2,398	EUR	S	C	N	A-1
135/00345873-135	Crédit Agricole	06/06/2012	28/12/2012	31/12/2013	15 000 000,00	F		2,750	2,802	EUR	T	C	O	A-1
137/00345873-137	Crédit Agricole	07/12/2012	31/12/2012	02/12/2013	15 000 000,00	F		0,886	1,780	EUR	T	C	N	A-1
139/04210677886-139	ARKEA	01/06/2011	30/04/2013	30/07/2013	20 000 000,00	V	EURIBOR03M	0,977	0,780	EUR	T	C	O	A-1
140/MON279134-140	CAFFIL	06/03/2013	02/04/2013	01/07/2013	20 000 000,00	F		3,940	3,998	EUR	T	C	N	A-1
141/MON279130-141	CAFFIL	06/03/2013	02/12/2013	01/03/2014	30 000 000,00	V	EURIBOR03M	2,643	2,490	EUR	T	C	N	A-1
142/898514DP-142	Deutsche Pfandbriefbank AG	02/04/2013	31/12/2013	31/03/2014	15 000 000,00	F		4,060	4,182	EUR	T	C	N	A-1
143/898557DP-143	Deutsche Pfandbriefbank AG	02/04/2013	27/06/2014	29/09/2014	15 000 000,00	F		4,185	4,310	EUR	T	C	N	A-1
144/CB3740-144	Crédit Agricole	22/05/2017	29/09/2017	30/03/2018	8 000 000,00	V	EURIBOR03M	0,521	1,440	EUR	T	C	N	A-1
147/092671C-147	Crédit Coopératif	09/08/2013	01/07/2015	01/11/2015	5 000 000,00	V	EURIBOR03M	2,050	2,320	EUR	T	C	N	A-1
148/1344520	CDC Banque des Territoires	13/02/2012	10/02/2017	01/05/2017	5 123 610,00	V	LIVRET A	1,750	2,010	EUR	T	C	N	A-1
15/C707672-15	Crédit Coopératif	27/05/2003	01/09/2003	01/09/2004	16 987 500,00	F		4,370	4,370	EUR	A	C	O	A-1
153/DD07338739-153	ARKEA	30/06/2016	01/12/2016	30/03/2017	7 000 000,00	V	EURIBOR03M	0,790	0,810	EUR	T	C	N	A-1
154/4722883-154	Caisse d'Epargne Midi-Pyrénées	09/08/2016	01/12/2016	05/03/2017	6 625 000,00	F		1,010	1,020	EUR	T	C	O	A-1

Nature (Pour chaque ligne, indiquer le numéro de contrat)	Emprunts et dettes à l'origine du contrat													
	Organisme prêteur ou chef de file	Date de signature	Date d'émission ou date de mobilisation (1)	Date du premier rembour-sement	Nominal (2)	Type de taux d'intérêt (3)	Index (4)	Taux initial		Devise	Pério-dicité des rembour-sements (6)	Profil d'amor-tissement (7)	Possibilité de rembour-sement anticipé O/N	Caté-gorie d'em-prunt (8)
								Niveau de taux (5)	Taux actuariel					
155/099641C-155	Crédit Coopératif	07/05/2018	11/12/2018	11/12/2019	9 000 000,00	F		1,370	1,380	EUR	A	C	N	A-1
156/1949101001-156	Société Générale	08/06/2018	11/12/2018	11/12/2019	8 000 000,00	F		1,380	1,390	EUR	A	C	N	A-1
157/5277889-157	Caisse d'Epargne Midi-Pyrénées	17/05/2018	11/12/2018	01/01/2020	8 000 000,00	F		1,400	1,410	EUR	A	C	N	A-1
158/1950102001-158	Société Générale	08/06/2018	10/12/2019	10/12/2020	7 500 000,00	V	EURIBOR03M	0,390	1,390	EUR	T	C	N	A-1
159/MIN520677-159	CAFFIL	18/05/2018	10/12/2019	01/01/2021	7 500 000,00	V	EURIBOR12M	0,230	1,390	EUR	A	C	N	A-1
160/160	CAFFIL	01/12/2020	30/12/2020	01/04/2021	10 000 000,00	F		0,490	0,000	EUR	T	C	N	A-1
161/MON538531-161	CAFFIL	01/12/2020	30/06/2021	01/10/2021	10 000 000,00	F		0,520	0,000	EUR	T	C	N	A-1
162/MON539835-162	CAFFIL	01/12/2020	29/10/2021	01/02/2022	5 000 000,00	F		0,550	0,000	EUR	T	C	N	A-1
163/163	ARKEA	01/12/2020	30/12/2020	30/11/2021	10 000 000,00	F		0,500	0,000	EUR	A	C	N	A-1
164/J4359836 -164	Crédit Coopératif	01/12/2020	13/04/2021	15/04/2022	5 000 000,00	F		0,460	0,000	EUR	A	P	N	A-1
165/2752103001-165	Société Générale	01/12/2020	30/01/2022	30/04/2022	25 000 000,00	V	EURIBOR03M	0,300	0,000	EUR	T	C	N	A-1
166/5399129-166	CDC Banque des Territoires	01/12/2020	31/12/2021	01/04/2022	11 750 000,00	F		0,540	0,000	EUR	T	X	N	A-1
167/5398827 -167	CDC Banque des Territoires	01/12/2020	31/12/2021	01/04/2022	7 221 765,00	F		0,540	0,000	EUR	T	X	N	A-1
168/5398841-168	CDC Banque des Territoires	16/02/2021	28/02/2022	01/06/2022	8 950 000,00	F		0,510	0,000	EUR	T	X	N	A-1
169/DD19100650	ARKEA	26/11/2021	02/10/2022	30/09/2023	10 000 000,00	F		0,860	0,000	EUR	A	C	N	A-1
170/MON539279EUR	CAFFIL	26/11/2021	03/10/2022	01/11/2023	10 000 000,00	F		0,910	0,000	EUR	A	C	N	A-1
171/MON541897	CAFFIL	12/05/2022	01/09/2022	01/09/2023	10 000 000,00	F		1,640	0,000	EUR	A	C	N	A-1
172/DD20014725	ARKEA	20/06/2022	15/12/2022	30/01/2024	10 000 000,00	F		1,580	0,000	EUR	A	C	N	A-1
173/555424E	Caisse d'Epargne Midi-Pyrénées	12/05/2022	19/04/2023	01/03/2024	40 000 000,00	F		1,710	0,000	EUR	A	P	N	A-1
174/C721866	Groupe Caisse Ep. Crédit Fonci	25/10/2022	02/02/2023	02/05/2023	18 000 000,00	V	EURIBOR03M	3,150	0,000	EUR	T	C	N	A-1
175/MIN543245EUR	CAFFIL	26/10/2022	07/12/2023	01/04/2024	18 000 000,00	V	EURIBOR03M	4,400	0,000	EUR	T	C	N	A-1
176/	La Nef	14/12/2022	13/04/2023	13/04/2024	4 000 000,00	F		3,200	0,000	EUR	A	C	N	A-1
177/	AFL	01/12/2023	21/10/2024	20/01/2025	35 000 000,00	V	EURIBOR03M	4,603	0,000	EUR	T	C	N	A-1
178/31-06778860CGP1HAGAR	ARKEA	16/11/2023	01/10/2024	30/01/2025	10 000 000,00	V	EURIBOR03M	4,732	0,000	EUR	T	C	N	A-1
179/2023131	Groupe Caisse Ep. Crédit Fonci	28/11/2023	04/12/2024	04/03/2025	10 000 000,00	V	EURIBOR03M	4,780	0,000	EUR	T	C	N	A-1
54/MON250127-54	CAFFIL	12/07/2007	10/08/2007	01/09/2008	10 000 000,00	F		4,860	4,931	EUR	A	P	O	A-1
69/C702638	Groupe Caisse Ep. Crédit Fonci	09/10/2008	03/11/2008	03/02/2009	25 000 000,00	F		4,570	4,650	EUR	T	C	N	A-1
71/MIR222503-71	Dexia CL	17/11/2008	27/11/2008	01/03/2009	24 000 000,00	V	ESTER	2,627	0,510	EUR	T	P	N	A-1
74/MON533343-74	Dexia CL	17/11/2008	05/12/2008	01/04/2009	35 000 000,00	F		2,008	3,633	EUR	T	P	N	A-1
75/MON533344-75	Dexia CL	03/12/2008	11/12/2008	01/04/2009	22 000 000,00	F		3,900	3,958	EUR	T	P	N	A-1
81/MIN261105-81	CAFFIL	03/12/2008	11/12/2008	01/04/2009	13 000 000,00	F		3,429	2,339	EUR	T	P	O	A-1
82/MIN261105-82	CAFFIL	20/05/2009	03/11/2009	01/11/2010	20 000 000,00	F		4,230	4,292	EUR	A	P	N	A-1
85/MIN261105-85	CAFFIL	07/12/2009	15/12/2009	01/01/2011	28 500 000,00	V	EURIBOR12M	1,338	1,383	EUR	A	P	O	A-1
87/C702639	Groupe Caisse Ep. Crédit Fonci	07/12/2009	15/12/2009	30/11/2010	36 500 000,00	V	EURIBOR01M	1,355	0,630	EUR	M	P	O	A-1

Nature (Pour chaque ligne, indiquer le numéro de contrat)	Emprunts et dettes à l'origine du contrat													
	Organisme prêteur ou chef de file	Date de signature	Date d'émission ou date de mobilisation (1)	Date du premier rembour-sement	Nominal (2)	Type de taux d'intérêt (3)	Index (4)	Taux initial		Devise	Pério-dicité des rembour-sements (6)	Profil d'amor-tissement (7)	Possibilité de rembour-sement anticipé O/N	Caté-gorie d'em-prunt (8)
								Niveau de taux (5)	Taux actuariel					
97/C705562	Groupe Caisse Ep. Crédit Fonci	25/02/2010	01/03/2010	01/03/2011	12 200 000,00	V	EURIBOR03M	1,668	1,070	EUR	T	C	N	A-1
98/00316433-98	Crédit Agricole	25/02/2010	15/03/2010	15/03/2011	10 000 000,00	V	EURIBOR03M	1,150	0,850	EUR	T	C	N	A-1
1643 Emprunts en devises (total)					0,00									
16441 Emprunts assortis d'une option de tirage sur ligne de trésorerie (total)					52 800 000,00									
35/356773-35	Crédit Agricole	20/09/2004	15/12/2005	15/12/2006	15 000 000,00	F		3,785	3,810	EUR	A	C	O	A-1
83/356773-83 (tir. 15)	Crédit Agricole	20/09/2004	02/11/2009	31/03/2010	10 000 000,00	F		3,950	4,004	EUR	T	P	O	A-1
99/356773-99 (tir. 17)	Crédit Agricole	20/09/2004	01/03/2010	01/03/2011	27 800 000,00	F		3,450	3,394	EUR	A	C	O	A-1
165 Dépôts et cautionnements reçus (Total)					**0,00**									
167 Emprunts et dettes assortis de conditions particulières (Total)					**0,00**									
1671 Avances consolidées du Trésor (total)					0,00									
1672 Emprunts sur comptes spéciaux du Trésor (total)					0,00									
1675 Dettes pour METP et PPP (total)					0,00									
1676 Dettes envers locataires-acquéreurs (total)					0,00									
1678 Autres emprunts et dettes (total)					0,00									
168 Emprunts et dettes assimilés (Total)					**0,00**									
1681 Autres emprunts (total) (9)					0,00									
1682 Bons à moyen terme négociables (total)					0,00									
1687 Autres dettes (total)					0,00									
Total général					**966 657 875,00**									

(1) Si un emprunt donne lieu à plusieurs mobilisations, indiquer la date de la première mobilisation.

(2) Nominal : montant emprunté à l'origine.

(3) Type de taux d'intérêt : F : fixe ; V : variable simple ; C : complexe ; R : préfixé (c'est-à-dire un taux variable qui n'est pas seulement défini comme la simple addition d'un taux usuel de référence et d'une marge exprimée en point de pourcentage).

(4) Mentionner le ou les types d'index (ex : Euribor 3 mois).

(5) Indiquer le niveau de taux à l'origine du contrat.

(6) Indiquer la périodicité des remboursements : A : annuelle , B : bimestrielle, T : trimestrielle, X autre.

(7) Indiquer C pour amortissement constant, P pour amortissement progressif, F pour *in fine*, X pour autres à préciser.

(8) Catégorie d'emprunt à l'origine. Exemple A-1 (cf. la classification des emprunts suivant la typologie de la circulaire IOCB1015077C du 25 juin 2010 sur les produits financiers offerts aux collectivités territoriales).

(9) Y compris les avances remboursables consenties au titre de l'article 25 de la loi n°2020-935 du 30 juillet 2020 de finances rectificative pour 2020, portant attribution des avances remboursables sur les recettes fiscales prévues aux articles 1594 A et 1595 du code général des impôts

IV – ANNEXES — IV

ANNEXES PATRIMONIALES – ETAT DE LA DETTE – REPARTITION PAR NATURE DE DETTE — B1.2

B1.2 – REPARTITION PAR NATURE DE DETTE (hors 16449 et 166) (suite)

Nature (Pour chaque ligne, indiquer le numéro de contrat)	Emprunts et dettes au 01/01/N											
						Taux d'intérêt			Annuité de l'exercice			
	Couverture ? O/N (11)	Montant couvert	Catégorie d'emprunt après couverture éventuelle (12)	Capital restant dû au 01/01/N	Durée résiduelle (en années)	Type de taux (13)	Index (14)	Niveau de taux d'intérêt à la date de vote du budget (15)	Capital	Charges d'intérêt (16)	Intérêts perçus (le cas échéant) (17)	ICNE de l'exercice
163 Emprunts obligataires (Total)		**0,00**		**0,00**					**0,00**	**0,00**	**0,00**	**0,00**
164 Emprunts auprès des établissements financiers (Total)		**3 735 038,58**		**405 895 828,53**					**55 455 385,23**	**11 460 400,00**	**120 000,00**	**2 774 207,98**
1641 Emprunts en euros (total)		3 735 038,58		395 856 651,17					52 358 698,43	11 084 212,08	120 000,00	2 753 857,12
100/C702640	N	0,00	A-1	4 919 444,27	1,91	V	EURIBOR01M	4,000	2 566 666,68	152 217,58	0,00	0,00
101/MIN265670-101	N	0,00	A-1	5 940 000,00	2,00	V	EURIBOR03M	4,895	1 980 000,00	218 978,10	0,00	48 036,27
102/C705563	N	0,00	A-1	1 306 666,84	2,00	V	EURIBOR03M	4,700	653 333,32	50 687,34	0,00	0,00
114/C705561	N	0,00	A-1	10 000 000,16	2,99	V	EURIBOR03M	4,700	3 333 333,32	418 104,17	0,00	0,00
116/053285C-116	N	0,00	A-1	2 953 905,95	4,08	V	EURIBOR03M	4,450	686 194,31	122 016,91	0,00	17 192,61
128/1281727	N	0,00	A-1	1 500 000,00	3,58	V	LIVRET A	4,000	400 000,00	60 942,96	0,00	9 244,41
130/8152562-130	N	0,00	A-1	533 333,37	3,32	F		5,170	133 333,33	27 573,34	0,00	13 786,67
131/8152591-131	N	0,00	A-1	1 333 333,37	3,33	F		4,580	333 333,33	61 066,67	0,00	30 024,44
132/2011034-132	N	0,00	A-1	2 666 666,63	4,71	V	EURIBOR03M	4,400	666 666,67	117 333,32	0,00	2 444,44
134/800067932-134	N	0,00	A-1	8 000 000,00	3,99	F		2,350	2 000 000,00	179 579,16	0,00	0,00
135/00345873-135	N	0,00	A-1	6 750 000,00	8,99	F		2,750	750 000,00	188 718,76	0,00	0,00
137/00345873-137	N	0,00	A-1	4 000 000,00	3,91	F		2,000	1 000 000,00	81 555,55	0,00	4 666,67
139/04210677886-139	N	0,00	A-1	6 000 000,14	4,32	V	EURIBOR03M	4,718	1 333 333,32	254 967,67	0,00	35 777,78
140/MON279134-140	N	0,00	A-1	6 000 000,14	4,24	F		3,940	1 333 333,32	216 700,00	0,00	45 455,93
141/MON279130-141	N	0,00	A-1	10 000 000,00	4,91	V	EURIBOR03M	6,250	2 000 000,00	587 760,41	0,00	40 277,78
142/898514DP-142	N	0,00	A-1	5 000 000,00	4,99	F		4,060	1 000 000,00	191 835,00	0,00	0,00
143/898557DP-143	N	0,00	A-1	5 500 000,00	5,48	F		4,185	1 000 000,00	218 055,93	0,00	1 569,37
144/CB3740-144	N	0,00	A-1	3 999 999,92	5,99	V	EURIBOR03M	4,800	666 666,68	183 000,00	0,00	0,00
147/092671C-147	N	0,00	A-1	2 250 000,05	6,58	V	EURIBOR03M	5,200	333 333,32	112 329,64	0,00	16 697,24
148/1344520	N	0,00	A-1	3 457 613,19	13,08	V	LIVRET A	3,750	260 951,92	132 254,46	0,00	21 919,33
15/C707672-15	N	0,00	A-1	3 397 500,00	4,66	F		4,370	679 500,00	148 470,75	0,00	39 262,27
153/DD07338739-153	N	0,00	A-1	3 733 333,24	7,99	V	EURIBOR03M	4,600	466 666,68	166 411,38	0,00	0,00
154/4722883-154	N	0,00	A-1	3 533 333,24	7,92	F		1,010	441 666,68	34 013,85	0,00	2 168,46
155/099641C-155	N	0,00	A-1	6 000 000,00	9,94	F		1,370	600 000,00	82 200,00	0,00	3 904,50
156/1949101001-156	N	0,00	A-1	5 333 333,30	9,94	F		1,380	533 333,34	74 826,67	0,00	3 544,56
157/5277889-157	N	0,00	A-1	5 866 666,68	9,99	F		1,400	533 333,33	82 133,33	0,00	74 459,26

Nature (Pour chaque ligne, indiquer le numéro de contrat)	Emprunts et dettes au 01/01/N											
						Taux d'intérêt			Annuité de l'exercice			
	Couverture ? O/N (11)	Montant couvert	Catégorie d'emprunt après couverture éventuelle (12)	Capital restant dû au 01/01/N	Durée résiduelle (en années)	Type de taux (13)	Index (14)	Niveau de taux d'intérêt à la date de vote du budget (15)	Capital	Charges d'intérêt (16)	Intérêts perçus (le cas échéant) (17)	ICNE de l'exercice
158/1950102001-158	N	0,00	A-1	5 500 000,00	10,93	V	EURIBOR03M	4,300	500 000,00	240 441,66	0,00	11 944,44
159/MIN520677-159	N	0,00	A-1	6 000 000,00	10,99	V	EURIBOR12M	3,518	500 000,00	214 011,67	0,00	167 284,03
160/160	N	0,00	A-1	8 625 000,00	16,99	F		0,490	500 000,00	41 343,76	0,00	9 842,54
161/MON538531-161	N	0,00	A-1	8 875 000,00	17,48	F		0,520	500 000,00	45 175,00	0,00	10 766,53
162/MON539835-162	N	0,00	A-1	4 500 000,00	17,82	F		0,550	250 000,00	24 234,38	0,00	3 830,90
163/163	N	0,00	A-1	8 500 000,00	16,90	F		0,500	500 000,00	42 500,00	0,00	3 333,33
164/J4359836 -164	N	0,00	A-1	4 520 398,53	17,27	F		0,460	241 456,63	20 793,83	0,00	13 942,22
165/2752103001-165	N	0,00	A-1	22 812 500,00	18,07	V	EURIBOR03M	4,200	1 250 000,00	949 036,71	0,00	154 291,67
166/5399129-166	N	0,00	A-1	10 771 647,57	17,99	F		0,540	563 212,33	56 912,55	0,00	13 600,75
167/5398827 -167	N	0,00	A-1	6 620 451,70	17,99	F		0,540	346 160,61	34 979,51	0,00	8 359,28
168/5398841-168	N	0,00	A-1	8 202 716,13	18,15	F		0,510	430 015,74	40 934,10	0,00	3 187,19
169/DD19100650	N	0,00	A-1	9 500 000,00	18,73	F		0,860	500 000,00	81 700,00	0,00	19 350,00
170/MON539279EUR	N	0,00	A-1	9 500 000,00	18,82	F		0,910	500 000,00	86 450,00	0,00	13 422,50
171/MON541897	N	0,00	A-1	9 500 000,00	18,65	F		1,640	500 000,00	155 800,00	0,00	48 790,00
172/DD20014725	N	0,00	A-1	10 000 000,00	19,07	F		1,580	500 000,00	177 750,00	0,00	137 591,67
173/555424E	N	0,00	A-1	40 000 000,00	19,15	F		1,710	1 694 343,93	684 000,00	0,00	544 036,08
174/C721866	N	0,00	A-1	17 325 000,00	19,07	V	EURIBOR03M	4,600	900 000,00	794 420,00	0,00	124 432,56
175/MIN543245EUR	N	0,00	A-1	18 000 000,00	19,99	V	EURIBOR03M	4,400	675 000,00	650 237,50	0,00	192 645,44
176/	N	0,00	A-1	4 000 000,00	14,27	F		3,200	266 666,67	128 000,00	0,00	85 285,93
177/	N	0,00	A-1	0,00	14,99	V	EURIBOR03M	0,000	0,00	0,00	0,00	315 723,56
178/31-06778860CGP1HAGAR	N	0,00	A-1	0,00	15,07	V	EURIBOR03M	0,000	0,00	0,00	0,00	118 951,70
179/2023131	N	0,00	A-1	0,00	14,99	V	EURIBOR03M	0,000	0,00	0,00	0,00	34 522,22
54/MON250127-54	N	0,00	A-1	2 820 852,14	3,66	F		4,860	655 834,80	139 378,30	0,00	35 264,07
69/C702638	N	0,00	A-1	10 000 000,00	9,83	F		4,570	1 000 000,00	439 862,50	0,00	65 122,50
71/MIR222503-71	O	3 735 038,58	A-1	3 735 038,58	1,91	F		1,240	1 830 359,25	165 665,81	120 000,00	6 290,73
74/MON533343-74	N	0,00	A-1	6 097 813,69	2,00	F		3,650	2 642 845,46	186 696,19	0,00	31 176,28
75/MON533344-75	N	0,00	A-1	3 832 911,61	2,00	F		3,900	1 661 217,13	125 389,70	0,00	20 938,75
81/MIN261105-81	N	0,00	A-1	2 264 902,08	2,00	F		2,680	981 628,33	51 764,22	0,00	8 691,34
82/MIN261105-82	N	0,00	A-1	7 813 837,89	5,83	F		4,230	1 171 236,93	336 034,10	0,00	46 689,41
85/MIN261105-85	N	0,00	A-1	4 834 666,81	1,00	V	EURIBOR12M	3,381	2 369 934,67	165 730,36	0,00	74 965,51
87/C702639	N	0,00	A-1	13 958 783,95	5,91	V	EURIBOR01M	4,000	2 133 806,40	528 172,39	0,00	0,00
97/C705562	N	0,00	A-1	4 270 000,00	6,16	V	EURIBOR03M	4,800	610 000,00	186 009,33	0,00	14 152,00
98/00316433-98	N	0,00	A-1	3 500 000,00	6,20	V	EURIBOR03M	4,000	500 000,00	127 055,56	0,00	5 000,00
1643 Emprunts en devises (total)		0,00		0,00					0,00	0,00	0,00	0,00

Nature (Pour chaque ligne, indiquer le numéro de contrat)	Emprunts et dettes au 01/01/N											
						Taux d'intérêt			Annuité de l'exercice			
	Couverture ? O/N (11)	Montant couvert	Catégorie d'emprunt après couverture éventuelle (12)	Capital restant dû au 01/01/N	Durée résiduelle (en années)	Type de taux (13)	Index (14)	Niveau de taux d'intérêt à la date de vote du budget (15)	Capital	Charges d'intérêt (16)	Intérêts perçus (le cas échéant) (17)	ICNE de l'exercice
16441 Emprunts assortis d'une option de tirage sur ligne de trésorerie (total) (10)		0,00		10 039 177,36					3 096 686,80	376 187,92	0,00	20 350,86
35/356773-35	N	0,00	A-1	3 750 000,00	5,95	F		3,785	625 000,00	144 697,40	0,00	4 663,89
83/356773-83 (tir. 15)	N	0,00	A-1	3 859 177,36	5,99	F		3,950	581 686,80	146 258,27	0,00	0,00
99/356773-99 (tir. 17)	N	0,00	A-1	2 430 000,00	1,17	F		3,450	1 890 000,00	85 232,25	0,00	15 686,97
165 Dépôts et cautionnements reçus (Total)		**0,00**		**0,00**					**0,00**	**0,00**	**0,00**	**0,00**
167 Emprunts et dettes assortis de conditions particulières (Total)		**0,00**		**0,00**					**0,00**	**0,00**	**0,00**	**0,00**
1671 Avances consolidées du Trésor (total)		0,00		0,00					0,00	0,00	0,00	0,00
1672 Emprunts sur comptes spéciaux (total)		0,00		0,00					0,00	0,00	0,00	0,00
1675 Dettes pour METP et PPP (total)		0,00		0,00					0,00	0,00	0,00	0,00
1676 Dettes envers locataires-acquéreurs (total)		0,00		0,00					0,00	0,00	0,00	0,00
1678 Autres emprunts et dettes (total)		0,00		0,00					0,00	0,00	0,00	0,00
168 Emprunts et dettes assimilés (Total)		**0,00**		**0,00**					**0,00**	**0,00**	**0,00**	**0,00**
1681 Autres emprunts (total)		0,00		0,00					0,00	0,00	0,00	0,00
1682 Bons à moyen terme négociables (total)		0,00		0,00					0,00	0,00	0,00	0,00
1687 Autres dettes (total)		0,00		0,00					0,00	0,00	0,00	0,00
Total général		**3 735 038,58**		**405 895 828,53**					**55 455 385,23**	**11 460 400,00**	**120 000,00**	**2 774 207,98**

(10) S'agissant des emprunts assortis d'une ligne de trésorerie, il faut faire ressortir le remboursement du capital de la dette prévue pour l'exercice correspondant au véritable endettement.

(11) Si l'emprunt est soumis à couverture, il convient de compléter le tableau « détail des opérations de couverture ».

(12) Catégorie d'emprunt. Exemple A-1 (cf. la classification des emprunts suivant la typologie de la circulaire IOCB1015077C du 25 juin 2010 sur les produits financiers offerts aux collectivités territoriales).

(13) Type de taux d'intérêt après opérations de couverture : F : fixe ; V : variable simple ; C : complexe (c'est-à-dire un taux variable qui n'est pas seulement défini comme la simple addition d'un taux usuel de référence et d'une marge exprimée en point de pourcentage).

(14) Mentionner l'index en cours au 01/01/N après opérations de couverture.

(15) Taux après opérations de couverture éventuelles. Pour les emprunts à taux variable, indiquer le niveau à la date de vote du budget.

(16) Il s'agit des intérêts dus au titre du contrat initial et comptabilisés à l'article 66111 « Intérêts réglés à l'échéance » (intérêts décaissés) et intérêts éventuels dus au titre du contrat d'échange éventuel et comptabilisés à l'article 668.

(17) Indiquer les intérêts éventuellement reçus au titre du contrat d'échange éventuel et comptabilisés au 768.

IV – ANNEXES	IV
ANNEXES PATRIMONIALES – ETAT DE LA DETTE – REPARTITION DES EMPRUNTS PAR STRUCTURE DE TAUX	B1.3

B1.3 – REPARTITION DES EMPRUNTS PAR STRUCTURE DE TAUX (HORS A1)

Emprunts ventilés par structure de taux selon le risque le plus élevé (Pour chaque ligne, indiquer le numéro de contrat) (1)	Organisme prêteur ou chef de file	Nominal (2)	Capital restant dû au 01/01/N (3)	Type d'indices (4)	Durée du contrat	Dates des périodes bonifiées	Taux minimal (5)	Taux maximal (6)	Coût de sortie (7)	Taux maximal après couver-ture éventu-elle (8)	Niveau du taux à la date de vote du budget (9)	Intérêts à payer au cours de l'exercice (10)	Intérêts à percevoir au cours de l'exercice (le cas échéant) (11)	% par type de taux selon le capital restant dû
Echange de taux, taux variable simple plafonné (cap) ou encadré (tunnel) (A)														
TOTAL (A)		0,00	0,00						0,00			0,00	0,00	0,00
Barrière simple (B)														
TOTAL (B)		0,00	0,00						0,00			0,00	0,00	0,00
Option d'échange (C)														
TOTAL (C)		0,00	0,00						0,00			0,00	0,00	0,00
Multiplicateur jusqu'à 3 ou multiplicateur jusqu'à 5 capé (D)														
TOTAL (D)		0,00	0,00						0,00			0,00	0,00	0,00
Multiplicateur jusqu'à 5 (E)														
TOTAL (E)		0,00	0,00						0,00			0,00	0,00	0,00
Autres types de structures (F)														
TOTAL (F)		0,00	0,00						0,00			0,00	0,00	0,00
TOTAL GENERAL		0,00	0,00						0,00			0,00	0,00	0,00

(1) Répartir les emprunts selon le type de structure de taux (de A à F selon la classification de la charte de bonne conduite) en fonction du risque le plus élevé à courir sur toute la durée de vie du contrat de prêt et après opérations de couverture éventuelles.

(2) Nominal : montant emprunté à l'origine. En cas de couverture partielle d'un emprunt, indiquer séparément sur deux lignes la part du nominal couvert et la part non couverte.

(3) En cas de couverture partielle d'un emprunt, indiquer séparément sur deux lignes la part du capital restant dû couvert et la part non couverte.

(4) Indiquer la classification de l'indice sous-jacent suivant la typologie de la circulaire du 25 juin 2010 sur les produits financiers (de 1 à 6). 1 : Indice zone euro / 2 : Indices inflation française ou zone euro ou écart entre ces indices / 3 : Ecart indice zone euro / 4 : Indices hors zone euro ou écart d'indices dont l'un est hors zone euro / 5 : écarts d'indices hors zone euro / 6 : autres indices.

(5) Taux hors opération de couverture. Indiquer le montant, l'index ou la formule correspondant au taux minimal du contrat de prêt sur toute la durée du contrat.

(6) Taux hors opération de couverture. Indiquer le montant, l'index ou la formule correspondant au taux maximal du contrat de prêt sur toute la durée du contrat.

(7) Coût de sortie : indiquer le montant de l'indemnité contractuelle de remboursement définitif de l'emprunt au 01/01/N ou le cas échéant, à la prochaine date d'échéance.

(8) Montant, index ou formule.

(9) Indiquer le niveau de taux après opérations de couverture éventuelles. Pour les emprunts à taux variables, indiquer le niveau du taux à la date de vote du budget.

(10) Indiquer les intérêts à payer au titre du contrat initial et comptabilisés à l'article 66111 et des intérêts éventuels à payer au titre du contrat d'échange et comptabilisés à l'article 668.

(11) Indiquer les intérêts à percevoir au titre du contrat d'échange et comptabilisés au 768.

IV – ANNEXES	IV
ANNEXES PATRIMONIALES – ETAT DE LA DETTE – TYPOLOGIE DE LA REPARTITION DE L'ENCOURS	B1.4

B1.4 – TYPOLOGIE DE LA REPARTITION DE L'ENCOURS (1)

Structure	Indices sous-jacents	(1) Indices zone euro	(2) Indices inflation française ou zone euro ou écart entre ces indices	(3) Ecarts d'indices zone euro	(4) Indices hors zone euro et écarts d'indices dont l'un est un indice hors zone euro	(5) Ecarts d'indices hors zone euro	(6) Autres indices
(A) Taux fixe simple. Taux variable simple. Echange de taux fixe contre taux variable ou inversement. Echange de taux structuré contre taux variable ou taux fixe (sens unique). Taux variable simple plafonné (*cap*) ou encadré (*tunnel*)	Nombre de produits	62	0	0	0	0	
	% de l'encours	99,97	0,00	0,00	0,00	0,00	
	Montant en euros	405 895 828,53	0,00	0,00	0,00	0,00	
(B) Barrière simple. Pas d'effet de levier	Nombre de produits	0	0	0	0	0	
	% de l'encours	0,00	0,00	0,00	0,00	0,00	
	Montant en euros	0,00	0,00	0,00	0,00	0,00	
(C) Option d'échange (*swaption*)	Nombre de produits	0	0	0	0	0	
	% de l'encours	0,00	0,00	0,00	0,00	0,00	
	Montant en euros	0,00	0,00	0,00	0,00	0,00	
(D) Multiplicateur jusqu'à 3 ; multiplicateur jusqu'à 5 capé	Nombre de produits	0	0	0	0	0	
	% de l'encours	0,00	0,00	0,00	0,00	0,00	
	Montant en euros	0,00	0,00	0,00	0,00	0,00	
(E) Multiplicateur jusqu'à 5	Nombre de produits	0	0	0	0	0	
	% de l'encours	0,00	0,00	0,00	0,00	0,00	
	Montant en euros	0,00	0,00	0,00	0,00	0,00	
(F) Autres types de structures	Nombre de produits						0
	% de l'encours						0,00
	Montant en euros						0,00

(1) Cette annexe retrace le stock de dette au 01/01/N après opérations de couverture éventuelles.

IV – ANNEXES	IV
ANNEXES PATRIMONIALES – ETAT DE LA DETTE – DETAIL DES OPERATIONS DE COUVERTURE	B1.5

B1.5 – DETAIL DES OPERATIONS DE COUVERTURE (1)

Instruments de couverture (Pour chaque ligne, indiquer le numéro de contrat)	Emprunt couvert			Instrument de couverture								Primes éventuelles	
	Référence de l'emprunt couvert	Capital restant dû au 01/01/N	Date de fin du contrat	Organisme co-contractant	Type de couverture (3)	Nature de la couverture (change ou taux)	Notionnel de l'instrument de couverture	Date de début du contrat	Date de fin du contrat	Périodicité de règlement des intérêts (4)	Montant des commissions diverses	Primes payées pour l'achat d'option	Primes reçues pour la vente d'option
Taux fixe (total)		**3 735 038,58**					**19 132 928,74**				**0,00**	**0,00**	**0,00**
1-	71-MIR222503-71	3 735 038,58	01/12/2025	Société Générale	SWAP	TAUX	19 132 928,74	01/06/2013	01/12/2025	T	0,00	0,00	0,00
Taux variable simple (total)		**0,00**					**0,00**				**0,00**	**0,00**	**0,00**
Taux complexe (total) (2)		**0,00**					**0,00**				**0,00**	**0,00**	**0,00**
Total		**3 735 038,58**					**19 132 928,74**				**0,00**	**0,00**	**0,00**

(1) Si un instrument couvre plusieurs emprunts, distinguer une ligne par emprunt couvert.

(2) Il s'agit d'un taux variable qui n'est pas défini comme la simple addition d'un taux usuel de référence et d'une marge exprimée en point de pourcentage.

(3) Indiquer s'il s'agit d'un *swap*, d'une option (*cap*, *floor*, *tunnel*, *swaption*).

(4) Indiquer la périodicité de règlement des intérêts : A : annuelle, M : mensuelle, B : bimestrielle, S : semestrielle, T : trimestrielle, X : autre.

IV – ANNEXES	IV
ANNEXES PATRIMONIALES – ETAT DE LA DETTE – DETAIL DES OPERATIONS DE COUVERTURE	B1.5

B1.5 – DETAIL DES OPERATIONS DE COUVERTURE (1) (suite)

Instruments de couverture (Pour chaque ligne, indiquer le numéro de contrat)	Effet de l'instrument de couverture								
	Référence de l'emprunt couvert	Taux payé		Taux reçu (7)		Charges et produits constatés depuis l'origine du contrat		Catégorie d'emprunt (8)	
		Index (5)	Niveau de taux (6)	Index	Niveau de taux	Charges c/668	Produits c/768	Avant opération de couverture	Après opération de couverture
Taux fixe (total)						1 637 053,92	137 827,59		
1-	71-MIR222503-71		1,235	Ester + 0,195%	3,540	1 637 053,92	137 827,59	A-1	A-1
Taux variable simple (total)						0,00	0,00		
Taux complexe (total) (2)						0,00	0,00		
Total						1 637 053,92	137 827,59		

(5) Indiquer l'index utilisé ou la formule de taux.

(6) Pour les emprunts à taux variable, indiquer le niveau à la date de vote du budget.

(7) A compléter si l'instrument de couverture est un *swap*.

(8) Catégorie d'emprunt. Exemple A-1 (cf. la classification des emprunts suivant la typologie de la circulaire IOCB1015077C du 25 juin 2010 sur les produits financiers offerts aux collectivités territoriales).

IV – ANNEXES	IV
ANNEXES PATRIMONIALES – ETAT DE LA DETTE – DETTE POUR FINANCER L'EMPRUNT D'UN AUTRE ORGANISME	B1.6

B1.6 – DETTE POUR FINANCER L'EMPRUNT D'UN AUTRE ORGANISME (1)

REPARTITION PAR PRÊTEUR	Dette en capital à l'origine (2)	Dette en capital au 01/01/N	Annuité à payer au cours de l'exercice	Dont	
				Intérêts (3)	Capital
TOTAL	0,00	0,00	0,00	0,00	0,00
Auprès des organismes de droit privé	0,00	0,00	0,00	0,00	0,00
Auprès des organismes de droit public	0,00	0,00	0,00	0,00	0,00
Dette provenant d'émissions obligataires (ex : émissions publiques ou privées)	0,00	0,00	0,00	0,00	0,00

(1) Il s'agit des cas où une collectivité ou un établissement public accepte de prendre en charge l'emprunt au profit d'un autre organisme sans qu'il y ait pour autant transfert du contrat.
(2) La dette en capital à l'origine correspond à la part de dette prise en charge par la collectivité.
(3) Il s'agit des intérêts dus au titre du contrat initial et comptabilisés à l'article 66111 et des intérêts éventuels dus au titre du contrat d'échange et comptabilisés à l'article 668.

IV – ANNEXES	IV
ANNEXES PATRIMONIALES – ETAT DE LA DETTE – AUTRES DETTES	B1.7

B1.7 – AUTRES DETTES

(Issues des engagements juridiques pris autres que ceux destinés à financer la prise en charge d'un emprunt)

LIBELLES	Montant initial de la dette	Dépenses de l'exercice	Dette restante

IV – ANNEXES	IV
ANNEXES PATRIMONIALES – METHODES UTILISEES POUR LES AMORTISSEMENTS	B2

METHODES UTILISEES POUR LES AMORTISSEMENTS

Procédure d'amortissement (linéaire, dégressif, variable)	CHOIX DE L'ASSEMBLEE		Délibération du
	Biens de faible valeur- Seuil unitaire en deçà duquel les immobilisations de peu de valeur s'amortissent sur un an : 500 €		14/12/2021
	Catégories de biens amortis	**Durée (en années)**	
L	LOGICIELS	5	14/12/2021
L	AUTRES IMMOBILISATIONS INCORPORELLES	5	14/12/2021
L	BATIMENTS PUBLICS ADMIN SOCIAUX MED SOC CULTURELS ET SPORTIFS	30	14/12/2021
L	BATIMENTS PUBLICS MIS A DISPOSITION	30	14/12/2021
L	BATIMENTS PRIVES	30	14/12/2021
L	BATIMENTS PRIVES MIS A DISPOSITION	30	14/12/2021
L	BATIMENTS SCOLAIRES	30	14/12/2021
L	BATIMENTS SCOLAIRES MIS A DISPOSITION	30	14/12/2021
L	BATIMENTS LEGERS CLASSES MOBILES ABRIS	10	14/12/2021
L	CONSTRUCTIONS SUR SOL D'AUTRUI	0	14/12/2021
L	RESEAUX (autres que voirie)	20	14/12/2021
L	INSTALLATIONS ET APPAREILS DE CHAUFFAGE	15	14/12/2021
L	AGENCEMENTS ET AMENAGEMENTS D'INSTALLATIONS ELECTRIQUE	20	14/12/2021
L	INSTALLATIONS ET AMENAGEMENTS INSTALLATIONS TELEPHONIQUES ET INFORMATIQUES	10	14/12/2021
L	INSTALLATIONS FIXES DE RELAIS RADIO	10	14/12/2021
L	EQUIPEMENTS DE GARAGE ET ATELIERS LIES AU BATIIMENT	15	14/12/2021
L	EQUIPEMENTS DE CUISINE LIES AU BATIMENT	15	14/12/2021
L	EQUIPEMENTS SPORTIFS LOURDS	15	14/12/2021
L	AUTRES AGENCEMENTS ET AMENAGEMENTS DE TERRAINS	20	14/12/2021
L	PLANTATIONS	20	14/12/2021
L	INSTALLATIONS GENERALES AGENCEMENTS AMENAGEMENTS DE CONSTRUCT°	30	14/12/2021
L	REPARATION DE CONSTRUCTIONS	10	14/12/2021
L	INFRASTRUCTURES DE TELECOMMUNICATIONS	25	14/12/2021
L	VEHICULES	7	14/12/2021
L	CAMIONS ET VEHICULES INDUSTRIELS	10	14/12/2021
L	TRACTEURS AGRICOLES ET ACCESSOIRES	7	14/12/2021
L	ENGINS ET VEHICULES DE TRAVAUX PUBLICS	10	14/12/2021
L	ENGINS DE DENEIGEMENT	10	14/12/2021
L	BIBLIOBUS MUSIBUS IBUS	10	14/12/2021
L	POSTES MOBILES OU FIXES DE RADIO	5	14/12/2021
L	EQUIPEMENTS SPORTIFS LEGERS	3	14/12/2021

Procédure d'amortissement (linéaire, dégressif, variable)	CHOIX DE L'ASSEMBLEE		Délibération du
L	MOBILIER SCOLAIRE	15	14/12/2021
L	MOBILIER ADMINISTRATIF SIEGE	8	14/12/2021
L	MOBILIER ADMINISTRATIF AUTRE ET MEDICAL	10	14/12/2021
L	MATERIEL DE MUSIQUE ENCEINTES PLATINES	4	14/12/2021
L	INSTRUMENTS DE MUSIQUE A VENT ET A CORDES	5	14/12/2021
L	AUTRES INSTRUMENTS DE MUSIQUE CLAVIERS PERCUSSIONS	7	14/12/2021
L	MATERIEL DE BUREAU ELECTRIQUE ELECTRONIQUE REPROGRAPHIE	7	14/12/2021
L	OUTILLAGE LEGER	5	14/12/2021
L	OUTILLAGE LOURD	10	14/12/2021
L	MATERIEL INFORMATIQUE	5	14/12/2021
L	MATERIELS CLASSIQUES ELECTROMENAGER	6	14/12/2021
L	MATERIELS CLASSIQUES MEDICAL	6	14/12/2021
L	MATERIELS CLASSIQUES PEDAGOGIQUES	6	14/12/2021
L	MATERIELS CLASSIQUES DIVERS	6	14/12/2021
L	APPAREIL DE LEVAGE ASCENSEURS	30	14/12/2021
L	APPAREILS DE LABORATOIRE LOURDS	10	14/12/2021
L	APPAREILS DE LABORATOIRE LEGERS	5	14/12/2021
L	APPAREILS DE LABORATOIRE	7	14/12/2021
L	COFFRE FORT	20	14/12/2021
L	FONDS DOCUMENTAIRE	10	14/12/2021

IV – ANNEXES	IV
ANNEXES PATRIMONIALES – ETAT DES PROVISIONS CONSTITUEES AU 01/01/N	B3.1

PROVISIONS CONSTITUEES AU 01/01/N

Nature de la provision	Montant de la provision de l'exercice (1) A	Date de constitution de la provision	Montant des provisions constituées au 01/01/N B	Montant total des provisions constituées C = A + B	Montant des reprises de l'exercice D	SOLDE E = C - D
PROVISIONS SEMI-BUDGETAIRES (2)						
Provisions pour risques et charges (3)	**355 014,00**		**22 365 200,73**	**22 720 214,73**	**0,00**	**22 720 214,73**
Provisions pour litiges	**355 014,00**		**801 609,00**	**1 156 623,00**	**0,00**	**1 156 623,00**
Risques et charges de fonctionnement (litiges et contentieux) (6815)	355 014,00	01/01/2019	801 609,00	1 156 623,00	0,00	1 156 623,00
Provisions pour pertes de change	**0,00**		**0,00**	**0,00**	**0,00**	**0,00**
Provisions pour gros entretiens ou grandes révisions	**0,00**		**0,00**	**0,00**	**0,00**	**0,00**
Provisions pour garanties d'emprunt	**0,00**		**16 801 747,73**	**16 801 747,73**	**0,00**	**16 801 747,73**
Risques et charges financiers (garanties d'emprunt)	0,00	01/01/1990	16 801 747,73	16 801 747,73	0,00	16 801 747,73
Autres provisions pour risques	**0,00**		**4 761 844,00**	**4 761 844,00**	**0,00**	**4 761 844,00**
Créances incertaines FSL (impayés de loyer)	0,00	01/01/2014	38 682,00	38 682,00	0,00	38 682,00
Risques et charges de fonctionnement (Compte Epargne Temps) (6815)	0,00	28/06/2022	4 723 162,00	4 723 162,00	0,00	4 723 162,00
Dépréciations (3)	**0,00**		**3 144 776,00**	**3 144 776,00**	**0,00**	**3 144 776,00**
- des immobilisations	**0,00**		**0,00**	**0,00**	**0,00**	**0,00**
- des stocks et encours	**0,00**		**0,00**	**0,00**	**0,00**	**0,00**
- des comptes de tiers	**0,00**		**3 144 776,00**	**3 144 776,00**	**0,00**	**3 144 776,00**
Créances incertaines (6817)	0,00	01/01/2012	3 130 226,00	3 130 226,00	0,00	3 130 226,00
Créances incertaines - Prêts CREADE (6817)	0,00	01/01/2017	14 550,00	14 550,00	0,00	14 550,00
- des comptes financiers	**0,00**		**0,00**	**0,00**	**0,00**	**0,00**
Total des provisions semi-budgétaires	**355 014,00**		**25 509 976,73**	**25 864 990,73**	**0,00**	**25 864 990,73**
PROVISIONS BUDGETAIRES (2)						
Provisions pour risques et charges (3)	**0,00**		**0,00**	**0,00**	**0,00**	**0,00**
Provisions pour litiges	**0,00**		**0,00**	**0,00**	**0,00**	**0,00**
Provisions pour pertes de change	**0,00**		**0,00**	**0,00**	**0,00**	**0,00**
Provisions pour gros entretiens ou grandes révisions	**0,00**		**0,00**	**0,00**	**0,00**	**0,00**
Provisions pour garanties d'emprunt	**0,00**		**0,00**	**0,00**	**0,00**	**0,00**
Autres provisions pour risques	**0,00**		**0,00**	**0,00**	**0,00**	**0,00**
Dépréciations (3)	**0,00**		**0,00**	**0,00**	**0,00**	**0,00**
- des immobilisations	**0,00**		**0,00**	**0,00**	**0,00**	**0,00**
- des stocks et encours	**0,00**		**0,00**	**0,00**	**0,00**	**0,00**

Nature de la provision	Montant de la provision de l'exercice (1) A	Date de constitution de la provision	Montant des provisions constituées au 01/01/N B	Montant total des provisions constituées C = A + B	Montant des reprises de l'exercice D	SOLDE E = C - D
- des comptes de tiers	0,00		0,00	0,00	0,00	0,00
- des comptes financiers	0,00		0,00	0,00	0,00	0,00
Total des provisions budgétaires	0,00		0,00	0,00	0,00	0,00
TOTAL PROVISIONS	355 014,00		25 509 976,73	25 864 990,73	0,00	25 864 990,73

(1) Provision nouvelle ou abondement d'une provision déjà constituée.

(2) A renseigner selon que la collectivité applique le régime des provisions semi-budgétaires ou budgétaires, conformément aux dispositions législatives et réglementaires afférentes.

(3) Indiquer l'objet de la provision (exemples : provision pour litiges au titre du procès, provisions pour dépréciation des immobilisations de l'équipement).

IV – ANNEXES	IV
ANNEXES PATRIMONIALES – ETALEMENT DES PROVISIONS	B3.2

B3.2 – ETALEMENT DES PROVISIONS (1)

Nature de la provision	Objet	Montant total de la provision à constituer	Durée	Montant des provisions constituées au 01/01/N	Provision constituée au titre de l'exercice	Montant restant à provisionner

(1) Il s'agit des provisions figurant dans le tableau précédent « Etat des provisions » qui font l'objet d'un étalement, conformément aux dispositions législatives et réglementaires applicables à la collectivité.

IV – ANNEXES	IV
ANNEXES PATRIMONIALES – DETAIL DES OPERATIONS POUR COMPTE DE TIERS	B5

CHAPITRE D'OPERATIONS POUR COMPTE DE TIERS (Détail) (1)

N° opération : 010017 **Intitulé de l'opération : MUSEE DE L AURIGNACIEN** **Date de la délibération :**

	Pour mémoire réalisations cumulées au 01/01/N (2)	RAR N-1 (3)	Nouveaux crédits votés	Total (4)
DEPENSES (a)	**0,00**	**0,00**	**70 000,00**	**70 000,00**
4581010017 (5)	0,00	0,00	70 000,00	70 000,00
040 *Travaux réalisés par le personnel du mandataire (contrepartie 791)*	0,00	0,00	0,00	0,00
041 *Opérations d'ordre à l'intérieur de la section*	0,00	0,00	0,00	0,00
Annulations sur dépenses (c) (6)	0,00	0,00	0,00	0,00
Dépenses nettes (a – c)	**0,00**	**0,00**	**70 000,00**	**70 000,00**
RECETTES (b)	**0,00**	**0,00**	**0,00**	**0,00**
Financement par le mandant et par d'autres tiers (7)	0,00	0,00	0,00	0,00
040 *Financement par le mandataire (contrepartie 6742)*	0,00	0,00	0,00	0,00
041 *Financement par emprunt à la charge du tiers (contrepartie 2763)*	0,00	0,00	0,00	0,00
Annulations sur recettes (d) (6)	0,00	0,00	0,00	0,00
Recettes nettes (b - d)	**0,00**	**0,00**	**0,00**	**0,00**

N° opération : 010018 **Intitulé de l'opération : RENFORCEMENT OUVRAGES D ART VOIRIE COMMUNALE** **Date de la délibération :**

	Pour mémoire réalisations cumulées au 01/01/N (2)	RAR N-1 (3)	Nouveaux crédits votés	Total (4)
DEPENSES (a)	**0,00**	**0,00**	**713 990,00**	**713 990,00**
4581010018 (5)	0,00	0,00	713 990,00	713 990,00
040 *Travaux réalisés par le personnel du mandataire (contrepartie 791)*	0,00	0,00	0,00	0,00
041 *Opérations d'ordre à l'intérieur de la section*	0,00	0,00	0,00	0,00
Annulations sur dépenses (c) (6)	0,00	0,00	0,00	0,00
Dépenses nettes (a – c)	**0,00**	**0,00**	**713 990,00**	**713 990,00**
RECETTES (b)	**0,00**	**0,00**	**713 990,00**	**713 990,00**
4582010018 Financement par le mandant et par d'autres tiers (7)	0,00	0,00	713 990,00	713 990,00
040 *Financement par le mandataire (contrepartie 6742)*	0,00	0,00	0,00	0,00
041 *Financement par emprunt à la charge du tiers (contrepartie 2763)*	0,00	0,00	0,00	0,00
Annulations sur recettes (d) (6)	0,00	0,00	0,00	0,00
Recettes nettes (b - d)	**0,00**	**0,00**	**713 990,00**	**713 990,00**

N° opération : 10001	Intitulé de l'opération : AMENAGEMENTS FONCIERS			Date de la délibération :
	Pour mémoire réalisations cumulées au 01/01/N (2)	**RAR N-1 (3)**	**Nouveaux crédits votés**	**Total (4)**
DEPENSES (a)	**3 563 910,99**	**0,00**	**85 000,00**	**85 000,00**
4544110001 (5)	3 563 910,99	0,00	85 000,00	85 000,00
040 *Travaux réalisés par le personnel du mandataire (contrepartie 791)*	0,00	0,00	0,00	0,00
041 *Opérations d'ordre à l'intérieur de la section*	0,00	0,00	0,00	0,00
Annulations sur dépenses (c) (6)	0,00	0,00	0,00	0,00
Dépenses nettes (a – c)	**3 563 910,99**	**0,00**	**85 000,00**	**85 000,00**
RECETTES (b)	**5 180 479,91**	**0,00**	**45 000,00**	**45 000,00**
4544210001 Financement par le mandant et par d'autres tiers (7)	2 091 325,97	0,00	45 000,00	45 000,00
040 *Financement par le mandataire (contrepartie 6742)*	2 091 325,97	0,00	0,00	0,00
041 *Financement par emprunt à la charge du tiers (contrepartie 2763)*	997 827,97	0,00	0,00	0,00
Annulations sur recettes (d) (6)	0,00	0,00	0,00	0,00
Recettes nettes (b - d)	**5 180 479,91**	**0,00**	**45 000,00**	**45 000,00**

(1) Ouvrir un cadre par opération pour compte de tiers.

(2) Ensemble des réalisations connues (hors restes à réaliser).

(3) A remplir uniquement en cas de reprise des résultats de l'exercice précédent, soit après le vote du compte administratif, soit en cas de reprise anticipée des résultats.

(4) Total = Restes à réaliser N-1 + Nouveaux crédits votés.

(5) Inscrire le chapitre et la nature des travaux.

(6) Le chapitre 45 doit être détaillé conformément au plan de comptes, tant en dépenses qu'en recettes.

(7) Indiquer le chapitre.

IV – ANNEXES	IV
ANNEXES PATRIMONIALES – ETAT DES PRETS	B6

Prêts (compte 274)

Bénéficiaires	Date de la délibération	Encours restant dû au 01/01/N	Montant de l'annuité à recouvrer		ICNE de l'exercice
			Capital	Intérêts	
Assortis d'intérêts (total)		**0,00**	**0,00**	**0,00**	**0,00**
Non assortis d'intérêts (total)		**3 734 541,68**	**1 511 290,95**		
P1	22/10/2008	88 000,00	8 000,00		
P2	14/12/2017	165,00	165,00		
P3	01/02/2018	330,00	330,00		
P4	09/11/2017	825,00	825,00		
P5	03/05/2018	825,00	825,00		
P6	20/09/2018	175,00	175,00		
P7	13/12/2018	125,00	125,00		
P8	13/12/2018	175,00	175,00		
P9	14/02/2019	250,00	250,00		
P10	04/04/2019	500,00	500,00		
P11	04/04/2019	875,00	875,00		
P12	11/07/2019	1 200,00	1 200,00		
P13	11/07/2019	1 200,00	1 200,00		
P14	11/07/2019	1 400,00	1 400,00		
P15	11/07/2019	1 125,00	1 125,00		
P16	19/09/2019	1 125,00	1 125,00		
P17	14/11/2019	1 125,00	1 125,00		
P18	12/12/2019	1 375,00	1 375,00		
P19	18/06/2020	200,00	200,00		
P20	24/09/2020	2 400,00	1 800,00		
P21	24/09/2020	300,00	300,00		
P22	24/09/2020	500,00	500,00		
P23	12/11/2020	600,00	600,00		
P24	29/01/2021	700,00	700,00		
P25	05/03/2021	3 150,00	1 800,00		
P26	11/02/2021	5 445,00	1 980,00		
P27	11/02/2021	5 445,00	1 980,00		
P28	12/11/2020	1 000,00	1 000,00		
P29	12/11/2020	1 000,00	1 000,00		
P30	01/04/2021	2 750,00	1 500,00		
P31	01/04/2021	2 750,00	1 500,00		
P32	01/04/2021	5 775,00	1 980,00		
P33	01/04/2021	3 450,00	1 800,00		
P34	12/11/2020	1 100,00	1 100,00		
P35	27/05/2021	1 200,00	1 200,00		
P36	24/09/2021	4 200,00	1 800,00		
P37	25/11/2021	3 625,00	1 500,00		
P38	25/11/2021	3 625,00	1 500,00		
P39	25/11/2021	3 625,00	1 500,00		
P40	16/12/2021	7 260,00	1 980,00		
P41	16/12/2021	7 260,00	1 980,00		

Bénéficiaires	Date de la délibération	Encours restant dû au 01/01/N	Montant de l'annuité à recouvrer		ICNE de l'exercice
			Capital	Intérêts	
P42	16/12/2021	4 800,00	1 800,00		
P43	16/12/2021	2 000,00	1 200,00		
P44	17/03/2022	5 100,00	1 800,00		
P45	17/03/2022	4 250,00	1 500,00		
P46	17/03/2022	4 250,00	1 500,00		
P47	17/03/2022	1 725,00	900,00		
P48	17/03/2022	6 125,00	2 100,00		
P49	17/03/2022	5 250,00	1 800,00		
P50	17/03/2022	4 375,00	1 500,00		
P51	17/03/2022	7 755,00	1 980,00		
P52	19/05/2022	4 625,00	1 500,00		
P53	19/05/2022	5 550,00	1 800,00		
P54	19/05/2022	5 550,00	1 800,00		
P55	07/07/2022	2 700,00	1 200,00		
P56	17/11/2022	5 125,00	1 500,00		
P57	17/11/2022	5 125,00	1 500,00		
P58	15/12/2022	2 325,00	900,00		
P59	08/03/2023	3 300,00	1 200,00		
P60	08/03/2023	3 300,00	1 200,00		
P61	08/03/2023	5 625,00	1 500,00		
P62	15/12/2022	5 750,00	1 500,00		
P63	25/05/2023	8 400,00	2 100,00		
P64	06/04/2023	6 000,00	1 500,00		
P65	08/03/2023	9 900,00	1 980,00		
P66	25/05/2023	3 600,00	1 200,00		
P67	25/05/2023	6 000,00	1 500,00		
P68	25/05/2023	7 200,00	1 650,00		
P69	25/05/2023	7 200,00	1 650,00		
P70	06/07/2023	7 200,00	1 650,00		
P71	06/07/2023	7 200,00	1 650,00		
P72	01/08/2023	7 200,00	1 650,00		
P73	06/07/2023	6 000,00	1 250,00		
P74	06/07/2023	6 000,00	1 250,00		
P75	06/07/2023	6 000,00	1 250,00		
P76	21/09/2023	3 600,00	800,00		
P77	21/09/2023	6 000,00	1 000,00		
P78	21/09/2023	2 700,00	600,00		
P79		0,00	4 322,00		
P80	03/02/2010	1 566,70	783,30		
P81	03/02/2010	5 033,42	2 516,66		
P82	08/09/2010	61 304,00	20 433,00		
P83	10/09/2015	500,00	500,00		
P84	10/09/2015	21 875,00	21 875,00		
P85	26/05/2016	15 251,20	15 251,20		
P86	26/05/2016	6 026,00	6 026,00		
P87	22/10/2015	30 495,20	15 244,00		
P88	18/02/2016	1 684,00	839,00		
P89	07/07/2016	1 500,00	750,00		
P90	26/11/2015	536,00	268,00		

Bénéficiaires	Date de la délibération	Encours restant dû au 01/01/N	Montant de l'annuité à recouvrer		ICNE de l'exercice
			Capital	Intérêts	
P91	15/12/2016	27 750,00	9 250,00		
P92	15/12/2016	33 375,00	11 125,00		
P93	09/11/2017	5 100,00	1 700,00		
P94	15/03/2018	45 734,20	15 245,00		
P95	13/12/2018	2 000,00	2 000,00		
P96	13/12/2018	4 000,00	2 000,00		
P97	24/09/2020	31 200,00	5 200,00		
P98	27/05/2021	9 851,20	1 641,00		
P99	27/05/2021	10 500,00	1 500,00		
P100	27/05/2021	19 500,00	2 437,00		
P101	10/12/2020	8 636,63	960,00		
P102	10/12/2020	8 636,62	960,00		
P103	13/02/2008	12 736,00	12 736,00		
P104	24/06/2009	82 248,40	82 248,40		
P105	16/12/2014	52 757,00	52 757,00		
P106	08/11/2017	76 262,00	19 064,00		
P107	24/09/2020	82 943,96	13 823,00		
P108	10/12/2020	153 000,00	25 500,00		
P109	27/05/2021	6 374,48	2 124,00		
P110	11/07/2019	125 023,31	15 627,00		
P111	12/11/2009	7 930,71	3 965,33		
P112	29/05/2013	9 840,00	1 966,00		
P113	16/04/2014	10 201,25	1 700,00		
P114	22/10/2015	5 278,00	5 278,00		
P115	07/04/2016	4 068,82	1 356,00		
P116	10/10/2012	600,00	600,00		
P117	23/01/2020	93,75	93,75		
P118	23/01/2020	93,75	93,75		
P119	25/02/2020	125,00	125,00		
P120	25/02/2020	125,00	125,00		
P121	10/03/2020	156,25	156,25		
P122	06/05/2020	187,50	187,50		
P123	18/06/2020	383,20	383,20		
P124	18/06/2020	383,20	383,20		
P125	18/06/2020	383,20	383,20		
P126	18/06/2020	383,20	383,20		
P127	18/06/2020	383,20	383,20		
P128	18/06/2020	383,20	383,20		
P129	18/06/2020	383,20	383,20		
P130	18/06/2020	383,20	383,20		
P131	18/06/2020	383,20	383,20		
P132	18/06/2020	383,20	383,20		
P133	18/06/2020	383,20	383,20		
P134	18/06/2020	383,20	383,20		
P135	18/06/2020	383,20	383,20		
P136	18/06/2020	383,20	383,20		
P137	18/06/2020	383,20	383,20		
P138	18/06/2020	383,20	383,20		
P139	18/06/2020	383,20	383,20		

Bénéficiaires	Date de la délibération	Encours restant dû au 01/01/N	Montant de l'annuité à recouvrer		ICNE de l'exercice
			Capital	Intérêts	
P140	18/06/2020	383,20	383,20		
P141	18/06/2020	383,20	383,20		
P142	18/06/2020	383,20	383,20		
P143	18/06/2020	383,20	383,20		
P144	18/06/2020	383,20	383,20		
P145	18/06/2020	383,20	383,20		
P146	18/06/2020	383,20	383,20		
P147	18/06/2020	383,20	383,20		
P148	18/06/2020	383,20	383,20		
P149	18/06/2020	383,20	383,20		
P150	18/06/2020	383,20	383,20		
P151	18/06/2020	383,20	383,20		
P152	18/06/2020	383,20	383,20		
P153	18/06/2020	383,20	383,20		
P154	18/06/2020	383,20	383,20		
P155	18/06/2020	383,20	383,20		
P156	18/06/2020	383,20	383,20		
P157	18/06/2020	383,20	383,20		
P158	18/06/2020	383,20	383,20		
P159	18/06/2020	383,20	383,20		
P160	18/06/2020	383,20	383,20		
P161	18/06/2020	383,20	383,20		
P162	18/06/2020	383,20	383,20		
P163	18/06/2020	383,20	383,20		
P164	18/06/2020	383,20	383,20		
P165	18/06/2020	383,20	383,20		
P166	18/06/2020	383,20	383,20		
P167	18/06/2020	383,20	383,20		
P168	18/06/2020	383,20	383,20		
P169	18/06/2020	383,20	383,20		
P170	18/06/2020	266,80	266,80		
P171	18/06/2020	383,20	383,20		
P172	18/06/2020	383,20	383,20		
P173	18/06/2020	383,20	383,20		
P174	18/06/2020	383,20	383,20		
P175	18/06/2020	383,20	383,20		
P176	18/06/2020	383,20	383,20		
P177	18/06/2020	383,20	383,20		
P178	18/06/2020	383,20	383,20		
P179	18/06/2020	266,80	266,80		
P180	18/06/2020	383,20	383,20		
P181	18/06/2020	383,20	383,20		
P182	18/06/2020	383,20	383,20		
P183	18/06/2020	383,20	383,20		
P184	18/06/2020	383,20	383,20		
P185	18/06/2020	383,20	383,20		
P186	18/06/2020	383,20	383,20		
P187	18/06/2020	250,00	250,00		
P188	18/06/2020	383,20	383,20		

Bénéficiaires	Date de la délibération	Encours restant dû au 01/01/N	Montant de l'annuité à recouvrer		ICNE de l'exercice
			Capital	Intérêts	
P189	18/06/2020	383,20	383,20		
P190	18/06/2020	383,20	383,20		
P191	18/06/2020	383,20	383,20		
P192	18/06/2020	383,20	383,20		
P193	18/06/2020	383,20	383,20		
P194	18/06/2020	383,20	383,20		
P195	18/06/2020	383,20	383,20		
P196	18/06/2020	383,20	383,20		
P197	18/06/2020	383,20	383,20		
P198	15/06/2020	218,75	218,75		
P199	18/06/2020	383,20	383,20		
P200	18/06/2020	383,20	383,20		
P201	18/06/2020	383,20	383,20		
P202	18/06/2020	383,20	383,20		
P203	18/06/2020	383,20	383,20		
P204	18/06/2020	383,20	383,20		
P205	15/06/2020	175,00	175,00		
P206	15/06/2020	218,75	218,75		
P207	15/06/2020	218,75	218,75		
P208	18/06/2020	383,20	383,20		
P209	18/06/2020	383,20	383,20		
P210	18/06/2020	383,20	383,20		
P211	18/06/2020	383,20	383,20		
P212	18/06/2020	383,20	383,20		
P213	18/06/2020	266,80	266,80		
P214	18/06/2020	383,20	383,20		
P215	18/06/2020	383,20	383,20		
P216	18/06/2020	383,20	383,20		
P217	18/06/2020	383,20	383,20		
P218	18/06/2020	383,20	383,20		
P219	18/06/2020	383,20	383,20		
P220	18/06/2020	383,20	383,20		
P221	18/06/2020	383,20	383,20		
P222	18/06/2020	383,20	383,20		
P223	18/06/2020	383,20	383,20		
P224	18/06/2020	383,20	383,20		
P225	18/06/2020	383,20	383,20		
P226	18/06/2020	383,20	383,20		
P227	18/06/2020	1 149,92	575,04		
P228	18/06/2020	383,20	383,20		
P229	18/06/2020	383,20	383,20		
P230	18/06/2020	383,20	383,20		
P231	18/06/2020	266,80	266,80		
P232	18/06/2020	383,20	383,20		
P233	18/06/2020	383,20	383,20		
P234	18/06/2020	383,20	383,20		
P235	18/06/2020	383,20	383,20		
P236	06/07/2020	281,25	281,25		
P237	28/07/2020	281,25	281,25		

Bénéficiaires	Date de la délibération	Encours restant dû au 01/01/N	Montant de l'annuité à recouvrer		ICNE de l'exercice
			Capital	Intérêts	
P238	28/07/2020	281,25	281,25		
P239	08/09/2020	265,24	265,24		
P240	29/09/2020	343,75	343,75		
P241	29/09/2020	324,01	324,01		
P242	29/09/2020	343,75	343,75		
P243	29/09/2020	343,75	343,75		
P244	05/11/2020	375,00	375,00		
P245	19/11/2020	375,00	375,00		
P246	16/02/2021	468,75	375,00		
P247	09/03/2021	500,00	375,00		
P248	09/03/2021	500,00	375,00		
P249	30/03/2021	500,00	375,00		
P250	30/03/2021	163,50	163,50		
P251	30/03/2021	500,00	375,00		
P252	30/03/2021	500,00	375,00		
P253	20/04/2021	460,52	324,96		
P254	11/05/2021	562,50	375,00		
P255	27/05/2021	958,24	575,04		
P256	27/05/2021	958,24	575,04		
P257	27/05/2021	666,76	399,96		
P258	27/05/2021	958,24	575,04		
P259	27/05/2021	958,24	575,04		
P260	27/05/2021	666,76	399,96		
P261	27/05/2021	958,24	575,04		
P262	27/05/2021	511,08	511,08		
P263	27/05/2021	958,24	575,04		
P264	27/05/2021	958,24	575,04		
P265	27/05/2021	958,24	575,04		
P266	27/05/2021	958,24	575,04		
P267	27/05/2021	958,24	575,04		
P268	27/05/2021	958,24	575,04		
P269	27/05/2021	177,84	177,84		
P270	27/05/2021	511,08	511,08		
P271	27/05/2021	958,24	575,04		
P272	27/05/2021	958,24	575,04		
P273	27/05/2021	958,24	575,04		
P274	27/05/2021	958,24	575,04		
P275	27/05/2021	511,08	511,08		
P276	27/05/2021	958,24	575,04		
P277	27/05/2021	666,76	399,96		
P278	27/05/2021	958,24	575,04		
P279	27/05/2021	958,24	575,04		
P280	27/05/2021	1 006,16	287,52		
P281	27/05/2021	958,24	575,04		
P282	27/05/2021	958,24	575,04		
P283	27/05/2021	958,24	575,04		
P284	27/05/2021	958,24	575,04		
P285	27/05/2021	958,24	575,04		
P286	27/05/2021	958,24	575,04		

Bénéficiaires	Date de la délibération	Encours restant dû au 01/01/N	Montant de l'annuité à recouvrer		ICNE de l'exercice
			Capital	Intérêts	
P287	27/05/2021	511,08	511,08		
P288	27/05/2021	958,24	575,04		
P289	27/05/2021	958,24	575,04		
P290	27/05/2021	666,76	399,96		
P291	27/05/2021	958,24	575,04		
P292	27/05/2021	958,24	575,04		
P293	27/05/2021	958,24	575,04		
P294	27/05/2021	958,24	575,04		
P295	27/05/2021	958,24	575,04		
P296	27/05/2021	511,08	511,08		
P297	27/05/2021	511,08	511,08		
P298	27/05/2021	958,24	575,04		
P299	27/05/2021	958,24	575,04		
P300	27/05/2021	958,24	575,04		
P301	27/05/2021	958,24	575,04		
P302	27/05/2021	958,24	575,04		
P303	27/05/2021	958,24	575,04		
P304	27/05/2021	958,24	575,04		
P305	27/05/2021	958,24	575,04		
P306	27/05/2021	511,08	511,08		
P307	27/05/2021	958,24	575,04		
P308	27/05/2021	958,24	575,04		
P309	27/05/2021	958,24	575,04		
P310	27/05/2021	958,24	575,04		
P311	27/05/2021	958,24	575,04		
P312	27/05/2021	958,24	575,04		
P313	27/05/2021	958,24	575,04		
P314	27/05/2021	958,24	575,04		
P315	27/05/2021	958,24	575,04		
P316	27/05/2021	958,24	575,04		
P317	27/05/2021	666,76	399,96		
P318	27/05/2021	958,24	575,04		
P319	27/05/2021	958,24	575,04		
P320	27/05/2021	958,24	575,04		
P321	27/05/2021	958,24	575,04		
P322	27/05/2021	958,24	575,04		
P323	27/05/2021	958,24	575,04		
P324	27/05/2021	511,08	511,08		
P325	27/05/2021	666,76	399,96		
P326	27/05/2021	958,24	575,04		
P327	27/05/2021	511,08	511,08		
P328	27/05/2021	958,24	575,04		
P329	27/05/2021	958,24	575,04		
P330	27/05/2021	355,68	355,68		
P331	27/05/2021	958,24	575,04		
P332	27/05/2021	958,24	575,04		
P333	27/05/2021	958,24	575,04		
P334	27/05/2021	511,08	511,08		
P335	27/05/2021	511,08	511,08		

Bénéficiaires	Date de la délibération	Encours restant dû au 01/01/N	Montant de l'annuité à recouvrer		ICNE de l'exercice
			Capital	Intérêts	
P336	27/05/2021	355,68	355,68		
P337	27/05/2021	958,24	575,04		
P338	27/05/2021	958,24	575,04		
P339	27/05/2021	511,08	511,08		
P340	27/05/2021	958,24	575,04		
P341	27/05/2021	958,24	575,04		
P342	27/05/2021	958,24	575,04		
P343	27/05/2021	958,24	575,04		
P344	27/05/2021	958,24	575,04		
P345	27/05/2021	511,08	511,08		
P346	27/05/2021	958,24	575,04		
P347	27/05/2021	958,24	575,04		
P348	27/05/2021	958,24	575,04		
P349	27/05/2021	511,08	511,08		
P350	27/05/2021	958,24	575,04		
P351	27/05/2021	188,94	133,32		
P352	27/05/2021	958,24	575,04		
P353	27/05/2021	958,24	575,04		
P354	27/05/2021	958,24	575,04		
P355	27/05/2021	511,08	511,08		
P356	27/05/2021	958,24	575,04		
P357	27/05/2021	958,24	575,04		
P358	27/05/2021	958,24	575,04		
P359	27/05/2021	958,24	575,04		
P360	27/05/2021	511,08	511,08		
P361	27/05/2021	958,24	575,04		
P362	27/05/2021	511,08	511,08		
P363	27/05/2021	958,24	575,04		
P364	27/05/2021	958,24	575,04		
P365	27/05/2021	958,24	575,04		
P366	27/05/2021	958,24	575,04		
P367	27/05/2021	511,08	511,08		
P368	27/05/2021	958,24	575,04		
P369	27/05/2021	666,76	399,96		
P370	27/05/2021	958,24	575,04		
P371	27/05/2021	958,24	575,04		
P372	27/05/2021	958,24	575,04		
P373	27/05/2021	511,08	511,08		
P374	27/05/2021	511,08	511,08		
P375	27/05/2021	355,68	355,68		
P376	27/05/2021	958,24	575,04		
P377	27/05/2021	511,08	511,08		
P378	27/05/2021	511,08	511,08		
P379	27/05/2021	958,24	575,04		
P380	27/05/2021	511,08	511,08		
P381	27/05/2021	958,24	575,04		
P382	27/05/2021	958,24	575,04		
P383	27/05/2021	958,24	575,04		
P384	27/05/2021	958,24	575,04		

Bénéficiaires	Date de la délibération	Encours restant dû au 01/01/N	Montant de l'annuité à recouvrer		ICNE de l'exercice
			Capital	Intérêts	
P385	27/05/2021	958,24	575,04		
P386	27/05/2021	958,24	575,04		
P387	27/05/2021	511,08	511,08		
P388	27/05/2021	958,24	575,04		
P389	27/05/2021	511,08	511,08		
P390	27/05/2021	958,24	575,04		
P391	27/05/2021	958,24	575,04		
P392	27/05/2021	958,24	575,04		
P393	27/05/2021	511,08	511,08		
P394	27/05/2021	958,24	575,04		
P395	27/05/2021	958,24	575,04		
P396	27/05/2021	958,24	575,04		
P397	27/05/2021	958,24	575,04		
P398	01/06/2021	233,43	233,43		
P399	01/06/2021	593,75	375,00		
P400	11/05/2021	510,35	322,20		
P401	01/06/2021	593,75	375,00		
P402	01/06/2021	625,00	375,00		
P403	22/06/2021	625,00	375,00		
P404	22/06/2021	625,00	375,00		
P405	13/07/2021	625,00	375,00		
P406	13/07/2021	656,25	375,00		
P407	13/07/2021	656,25	375,00		
P408	24/08/2021	687,50	375,00		
P409	21/09/2021	718,75	375,00		
P410	19/10/2021	750,00	375,00		
P411	21/09/2021	718,75	375,00		
P412	21/09/2021	479,25	249,96		
P413	16/11/2021	750,00	375,00		
P414	11/01/2022	812,50	375,00		
P415	11/01/2022	812,50	375,00		
P416	08/02/2022	843,75	375,00		
P417	08/03/2022	444,40	333,36		
P418	08/03/2022	875,00	375,00		
P419	05/04/2022	906,25	375,00		
P420	03/05/2022	937,50	375,00		
P421	31/05/2022	968,75	375,00		
P422	07/07/2022	1 405,54	766,68		
P423	07/07/2022	1 405,54	766,68		
P424	07/07/2022	1 629,12	575,04		
P425	07/07/2022	958,38	958,38		
P426	07/07/2022	1 629,12	575,04		
P427	07/07/2022	1 405,54	766,68		
P428	07/07/2022	1 629,12	575,04		
P429	07/07/2022	958,38	958,38		
P430	07/07/2022	1 405,54	766,68		
P431	07/07/2022	1 629,12	575,04		
P432	07/07/2022	333,38	333,38		
P433	07/07/2022	1 405,54	766,68		

Bénéficiaires	Date de la délibération	Encours restant dû au 01/01/N	Montant de l'annuité à recouvrer		ICNE de l'exercice
			Capital	Intérêts	
P434	07/07/2022	958,38	958,38		
P435	07/07/2022	1 629,12	575,04		
P436	07/07/2022	1 629,12	575,04		
P437	07/07/2022	1 629,12	575,04		
P438	07/07/2022	1 629,12	575,04		
P439	07/07/2022	958,38	958,38		
P440	07/07/2022	1 405,54	766,68		
P441	07/07/2022	1 629,12	575,04		
P442	07/07/2022	1 629,12	575,04		
P443	07/07/2022	1 629,12	575,04		
P444	07/07/2022	1 629,12	575,04		
P445	07/07/2022	1 629,12	575,04		
P446	07/07/2022	1 405,54	766,68		
P447	07/07/2022	958,38	958,38		
P448	07/07/2022	1 629,12	575,04		
P449	07/07/2022	1 629,12	575,04		
P450	07/07/2022	958,38	958,38		
P451	07/07/2022	1 629,12	575,04		
P452	07/07/2022	1 629,12	575,04		
P453	07/07/2022	977,84	533,28		
P454	07/07/2022	1 629,12	575,04		
P455	07/07/2022	1 405,54	766,68		
P456	07/07/2022	958,38	958,38		
P457	07/07/2022	1 405,54	766,68		
P458	07/07/2022	666,62	666,62		
P459	07/07/2022	977,84	533,28		
P460	07/07/2022	1 405,54	766,68		
P461	07/07/2022	1 629,12	575,04		
P462	07/07/2022	1 629,12	575,04		
P463	07/07/2022	1 405,54	766,68		
P464	07/07/2022	1 405,54	766,68		
P465	07/07/2022	1 629,12	575,04		
P466	07/07/2022	958,38	958,38		
P467	07/07/2022	1 629,12	575,04		
P468	07/07/2022	1 629,12	575,04		
P469	07/07/2022	1 629,12	575,04		
P470	07/07/2022	1 629,12	575,04		
P471	07/07/2022	1 629,12	575,04		
P472	07/07/2022	1 405,54	766,68		
P473	07/07/2022	958,38	958,38		
P474	07/07/2022	958,38	958,38		
P475	07/07/2022	1 629,12	575,04		
P476	07/07/2022	958,38	958,38		
P477	07/07/2022	1 405,54	766,68		
P478	07/07/2022	1 629,12	575,04		
P479	07/07/2022	1 629,12	575,04		
P480	07/07/2022	1 629,12	575,04		
P481	07/07/2022	958,38	958,38		
P482	07/07/2022	1 629,12	575,04		

Bénéficiaires	Date de la délibération	Encours restant dû au 01/01/N	Montant de l'annuité à recouvrer		ICNE de l'exercice
			Capital	Intérêts	
P483	07/07/2022	1 629,12	575,04		
P484	07/07/2022	1 405,54	766,68		
P485	07/07/2022	1 629,12	575,04		
P486	07/07/2022	1 405,54	766,68		
P487	07/07/2022	1 629,12	575,04		
P488	07/07/2022	1 629,12	575,04		
P489	07/07/2022	1 629,12	575,04		
P490	07/07/2022	958,38	958,38		
P491	07/07/2022	958,38	958,38		
P492	07/07/2022	1 629,12	575,04		
P493	07/07/2022	1 629,12	575,04		
P494	07/07/2022	1 405,54	766,68		
P495	07/07/2022	1 405,54	766,68		
P496	07/07/2022	1 629,12	575,04		
P497	07/07/2022	1 629,12	575,04		
P498	07/07/2022	958,38	958,38		
P499	07/07/2022	1 629,12	575,04		
P500	07/07/2022	1 133,38	399,96		
P501	07/07/2022	958,38	958,38		
P502	07/07/2022	1 629,12	575,04		
P503	07/07/2022	958,38	958,38		
P504	07/07/2022	666,62	666,62		
P505	07/07/2022	1 629,12	575,04		
P506	07/07/2022	1 405,54	766,68		
P507	07/07/2022	1 629,12	575,04		
P508	07/07/2022	958,38	958,38		
P509	07/07/2022	1 629,12	575,04		
P510	07/07/2022	1 629,12	575,04		
P511	07/07/2022	958,38	958,38		
P512	07/07/2022	1 405,54	766,68		
P513	07/07/2022	1 629,12	575,04		
P514	07/07/2022	958,38	958,38		
P515	07/07/2022	1 629,12	575,04		
P516	07/07/2022	958,38	958,38		
P517	07/07/2022	958,38	958,38		
P518	07/07/2022	1 629,12	575,04		
P519	07/07/2022	1 629,12	575,04		
P520	07/07/2022	1 629,12	575,04		
P521	07/07/2022	958,38	958,38		
P522	07/07/2022	1 405,54	766,68		
P523	07/07/2022	1 629,12	575,04		
P524	07/07/2022	1 405,54	766,68		
P525	07/07/2022	958,38	958,38		
P526	07/07/2022	1 629,12	575,04		
P527	07/07/2022	1 629,12	575,04		
P528	07/07/2022	1 629,12	575,04		
P529	07/07/2022	1 133,38	399,96		
P530	07/07/2022	958,38	958,38		
P531	07/07/2022	1 629,12	575,04		

Bénéficiaires	Date de la délibération	Encours restant dû au 01/01/N	Montant de l'annuité à recouvrer		ICNE de l'exercice
			Capital	Intérêts	
P532	07/07/2022	1 629,12	575,04		
P533	07/07/2022	1 405,54	766,68		
P534	07/07/2022	958,38	958,38		
P535	07/07/2022	1 629,12	575,04		
P536	07/07/2022	1 629,12	575,04		
P537	07/07/2022	1 629,12	575,04		
P538	07/07/2022	1 629,12	575,04		
P539	07/07/2022	1 629,12	575,04		
P540	07/07/2022	1 405,54	766,68		
P541	07/07/2022	1 629,12	575,04		
P542	07/07/2022	1 629,12	575,04		
P543	07/07/2022	1 629,12	575,04		
P544	07/07/2022	977,84	533,28		
P545	07/07/2022	1 405,54	766,68		
P546	07/07/2022	1 629,12	575,04		
P547	07/07/2022	1 629,12	575,04		
P548	07/07/2022	1 629,12	575,04		
P549	07/07/2022	1 629,12	575,04		
P550	07/07/2022	1 629,12	575,04		
P551	07/07/2022	1 629,12	575,04		
P552	07/07/2022	1 133,38	399,96		
P553	07/07/2022	1 629,12	575,04		
P554	07/07/2022	333,38	333,38		
P555	07/07/2022	1 629,12	575,04		
P556	07/07/2022	1 629,12	575,04		
P557	07/07/2022	1 405,54	766,68		
P558	07/07/2022	1 629,12	575,04		
P559	07/07/2022	1 629,12	575,04		
P560	07/07/2022	1 629,12	575,04		
P561	07/07/2022	1 629,12	575,04		
P562	07/07/2022	666,62	666,62		
P563	07/07/2022	958,38	958,38		
P564	07/07/2022	1 629,12	575,04		
P565	07/07/2022	1 629,12	575,04		
P566	07/07/2022	1 405,54	766,68		
P567	07/07/2022	1 405,54	766,68		
P568	07/07/2022	1 405,54	766,68		
P569	07/07/2022	1 629,12	575,04		
P570	07/07/2022	1 629,12	575,04		
P571	07/07/2022	1 405,54	766,68		
P572	07/07/2022	1 405,54	766,68		
P573	07/07/2022	1 405,54	766,68		
P574	07/07/2022	1 629,12	575,04		
P575	07/07/2022	1 629,12	575,04		
P576	07/07/2022	977,84	533,28		
P577	07/07/2022	1 629,12	575,04		
P578	07/07/2022	1 405,54	766,68		
P579	07/07/2022	1 629,12	575,04		
P580	07/07/2022	958,38	958,38		

Bénéficiaires	Date de la délibération	Encours restant dû au 01/01/N	Montant de l'annuité à recouvrer		ICNE de l'exercice
			Capital	Intérêts	
P581	07/07/2022	1 133,38	399,96		
P582	07/07/2022	958,38	958,38		
P583	07/07/2022	1 629,12	575,04		
P584	07/07/2022	1 629,12	575,04		
P585	07/07/2022	1 629,12	575,04		
P586	07/07/2022	1 629,12	575,04		
P587	07/07/2022	1 629,12	575,04		
P588	07/07/2022	977,84	533,28		
P589	07/07/2022	1 405,54	766,68		
P590	07/07/2022	1 133,38	399,96		
P591	07/07/2022	666,62	666,62		
P592	07/07/2022	958,38	958,38		
P593	07/07/2022	1 405,54	766,68		
P594	07/07/2022	1 629,12	575,04		
P595	07/07/2022	1 629,12	575,04		
P596	07/07/2022	958,38	958,38		
P597	07/07/2022	958,38	958,38		
P598	07/07/2022	1 629,12	575,04		
P599	07/07/2022	977,84	533,28		
P600	07/07/2022	1 629,12	575,04		
P601	08/03/2022	1 000,00	375,00		
P602	08/03/2022	611,08	333,36		
P603	06/09/2022	1 093,75	375,00		
P604	06/09/2022	1 062,50	375,00		
P605	04/10/2022	1 093,75	375,00		
P606	04/10/2022	1 093,75	375,00		
P607	04/10/2022	1 093,75	375,00		
P608	08/03/2022	1 093,75	375,00		
P609	08/11/2022	1 125,00	375,00		
P610	06/12/2022	1 156,25	375,00		
P611	06/12/2022	1 156,25	375,00		
P612	03/01/2023	1 187,50	375,00		
P613	03/01/2023	1 187,50	375,00		
P614	03/01/2023	1 187,50	375,00		
P615	03/01/2023	875,00	750,00		
P616	03/01/2023	1 187,50	375,00		
P617	03/01/2023	938,90	433,32		
P618	03/01/2023	722,20	333,36		
P619	03/01/2023	1 187,50	375,00		
P620	14/02/2023	1 250,00	375,00		
P621	14/02/2023	1 250,00	375,00		
P622	14/02/2023	1 250,00	375,00		
P623	14/02/2023	1 250,00	375,00		
P624	14/02/2023	1 105,80	331,80		
P625	14/02/2023	1 250,00	375,00		
P626	14/02/2023	1 250,00	375,00		
P627	14/02/2023	1 250,00	375,00		
P628	14/02/2023	1 250,00	375,00		
P629	14/02/2023	1 250,00	375,00		

Bénéficiaires	Date de la délibération	Encours restant dû au 01/01/N	Montant de l'annuité à recouvrer		ICNE de l'exercice
			Capital	Intérêts	
P630	14/03/2023	1 281,25	375,00		
P631	14/03/2023	425,00	300,00		
P632	14/03/2023	335,03	236,52		
P633	11/04/2023	854,19	249,96		
P634	11/04/2023	1 281,25	375,00		
P635	11/04/2023	1 281,25	375,00		
P636	11/04/2023	1 281,25	375,00		
P637	11/04/2023	1 281,25	375,00		
P638	11/04/2023	1 110,44	324,96		
P639	02/05/2023	1 312,50	375,00		
P640	02/05/2023	1 312,50	375,00		
P641	25/05/2023	1 533,32	1 533,32		
P642	25/05/2023	2 108,32	575,04		
P643	25/05/2023	2 108,32	575,04		
P644	25/05/2023	1 916,68	1 149,96		
P645	25/05/2023	2 108,32	575,04		
P646	25/05/2023	2 108,32	575,04		
P647	25/05/2023	2 108,32	575,04		
P648	25/05/2023	1 916,68	1 149,96		
P649	25/05/2023	2 108,32	575,04		
P650	25/05/2023	2 108,32	575,04		
P651	25/05/2023	2 108,32	575,04		
P652	25/05/2023	2 108,32	575,04		
P653	25/05/2023	2 044,44	766,68		
P654	25/05/2023	2 108,32	575,04		
P655	25/05/2023	2 108,32	575,04		
P656	25/05/2023	1 916,68	1 149,96		
P657	25/05/2023	2 108,32	575,04		
P658	25/05/2023	2 044,44	766,68		
P659	25/05/2023	2 108,32	575,04		
P660	25/05/2023	1 916,68	1 149,96		
P661	25/05/2023	1 916,68	1 149,96		
P662	25/05/2023	2 044,44	766,68		
P663	25/05/2023	2 108,32	575,04		
P664	25/05/2023	2 108,32	575,04		
P665	25/05/2023	2 108,32	575,04		
P666	25/05/2023	1 916,68	1 149,96		
P667	25/05/2023	1 916,68	1 149,96		
P668	25/05/2023	1 533,32	1 533,32		
P669	25/05/2023	2 044,44	766,68		
P670	25/05/2023	1 916,68	1 149,96		
P671	25/05/2023	2 108,32	575,04		
P672	25/05/2023	2 108,32	575,04		
P673	25/05/2023	2 108,32	575,04		
P674	25/05/2023	2 108,32	575,04		
P675	25/05/2023	1 916,68	1 149,96		
P676	25/05/2023	1 916,68	1 149,96		
P677	25/05/2023	2 044,44	766,68		
P678	25/05/2023	2 044,44	766,68		

Bénéficiaires	Date de la délibération	Encours restant dû au 01/01/N	Montant de l'annuité à recouvrer		ICNE de l'exercice
			Capital	Intérêts	
P679	25/05/2023	1 533,32	1 533,32		
P680	25/05/2023	2 108,32	575,04		
P681	25/05/2023	1 916,68	1 149,96		
P682	25/05/2023	2 108,32	575,04		
P683	25/05/2023	1 916,68	1 149,96		
P684	25/05/2023	2 108,32	575,04		
P685	25/05/2023	2 108,32	575,04		
P686	25/05/2023	2 108,32	575,04		
P687	25/05/2023	2 108,32	575,04		
P688	25/05/2023	2 044,44	766,68		
P689	25/05/2023	833,32	500,04		
P690	25/05/2023	2 108,32	575,04		
P691	25/05/2023	2 108,32	575,04		
P692	25/05/2023	2 108,32	575,04		
P693	25/05/2023	2 108,32	575,04		
P694	25/05/2023	2 108,32	575,04		
P695	25/05/2023	1 916,68	1 149,96		
P696	25/05/2023	1 533,32	1 533,32		
P697	25/05/2023	2 108,32	575,04		
P698	25/05/2023	1 916,68	1 149,96		
P699	25/05/2023	2 044,44	766,68		
P700	25/05/2023	2 044,44	766,68		
P701	25/05/2023	888,88	333,36		
P702	25/05/2023	2 108,32	575,04		
P703	25/05/2023	2 108,32	575,04		
P704	25/05/2023	2 108,32	575,04		
P705	25/05/2023	1 916,68	1 149,96		
P706	25/05/2023	2 108,32	575,04		
P707	25/05/2023	2 108,32	575,04		
P708	25/05/2023	2 044,44	766,68		
P709	25/05/2023	2 108,32	575,04		
P710	25/05/2023	2 108,32	575,04		
P711	25/05/2023	2 044,44	766,68		
P712	25/05/2023	2 108,32	575,04		
P713	25/05/2023	2 108,32	575,04		
P714	25/05/2023	2 108,32	575,04		
P715	25/05/2023	2 108,32	575,04		
P716	25/05/2023	2 108,32	575,04		
P717	25/05/2023	916,68	249,96		
P718	25/05/2023	2 044,44	766,68		
P719	25/05/2023	2 108,32	575,04		
P720	25/05/2023	2 108,32	575,04		
P721	25/05/2023	2 108,32	575,04		
P722	25/05/2023	2 108,32	575,04		
P723	25/05/2023	2 108,32	575,04		
P724	25/05/2023	2 108,32	575,04		
P725	25/05/2023	2 108,32	575,04		
P726	25/05/2023	2 044,44	766,68		
P727	25/05/2023	2 108,32	575,04		

Bénéficiaires	Date de la délibération	Encours restant dû au 01/01/N	Montant de l'annuité à recouvrer		ICNE de l'exercice
			Capital	Intérêts	
P728	25/05/2023	2 044,44	766,68		
P729	25/05/2023	2 108,32	575,04		
P730	25/05/2023	2 108,32	575,04		
P731	25/05/2023	2 108,32	575,04		
P732	25/05/2023	2 108,32	575,04		
P733	25/05/2023	2 044,44	766,68		
P734	25/05/2023	916,68	249,96		
P735	25/05/2023	1 916,68	1 149,96		
P736	25/05/2023	1 916,68	1 149,96		
P737	25/05/2023	2 108,32	575,04		
P738	25/05/2023	1 916,68	1 149,96		
P739	25/05/2023	2 108,32	575,04		
P740	25/05/2023	1 916,68	1 149,96		
P741	25/05/2023	2 044,44	766,68		
P742	25/05/2023	2 108,32	575,04		
P743	25/05/2023	2 108,32	575,04		
P744	25/05/2023	1 916,68	1 149,96		
P745	25/05/2023	2 108,32	575,04		
P746	25/05/2023	2 108,32	575,04		
P747	25/05/2023	1 916,68	1 149,96		
P748	25/05/2023	2 108,32	575,04		
P749	25/05/2023	766,68	766,68		
P750	25/05/2023	666,68	666,68		
P751	25/05/2023	766,68	766,68		
P752	25/05/2023	1 916,68	1 149,96		
P753	25/05/2023	2 108,32	575,04		
P754	25/05/2023	833,32	500,04		
P755	25/05/2023	766,68	766,68		
P756	25/05/2023	2 108,32	575,04		
P757	25/05/2023	2 044,44	766,68		
P758	25/05/2023	2 108,32	575,04		
P759	25/05/2023	2 108,32	575,04		
P760	25/05/2023	2 108,32	575,04		
P761	25/05/2023	1 533,32	1 533,32		
P762	25/05/2023	2 108,32	575,04		
P763	25/05/2023	1 916,68	1 149,96		
P764	25/05/2023	888,88	333,36		
P765	25/05/2023	1 916,68	1 149,96		
P766	25/05/2023	2 108,32	575,04		
P767	25/05/2023	1 916,68	1 149,96		
P768	25/05/2023	2 108,32	575,04		
P769	25/05/2023	1 916,68	1 149,96		
P770	25/05/2023	2 108,32	575,04		
P771	25/05/2023	2 044,44	766,68		
P772	25/05/2023	2 108,32	575,04		
P773	25/05/2023	2 108,32	575,04		
P774	25/05/2023	2 108,32	575,04		
P775	25/05/2023	1 916,68	1 149,96		
P776	25/05/2023	1 916,68	1 149,96		

Bénéficiaires	Date de la délibération	Encours restant dû au 01/01/N	Montant de l'annuité à recouvrer		ICNE de l'exercice
			Capital	Intérêts	
P777	25/05/2023	2 108,32	575,04		
P778	25/05/2023	2 108,32	575,04		
P779	25/05/2023	2 044,44	766,68		
P780	25/05/2023	2 108,32	575,04		
P781	25/05/2023	2 044,44	766,68		
P782	25/05/2023	2 108,32	575,04		
P783	25/05/2023	2 044,44	766,68		
P784	25/05/2023	2 108,32	575,04		
P785	25/05/2023	916,68	249,96		
P786	25/05/2023	2 044,44	766,68		
P787	25/05/2023	2 108,32	575,04		
P788	25/05/2023	2 108,32	575,04		
P789	25/05/2023	2 108,32	575,04		
P790	25/05/2023	2 108,32	575,04		
P791	25/05/2023	833,32	500,04		
P792	25/05/2023	2 044,44	766,68		
P793	25/05/2023	2 044,44	766,68		
P794	25/05/2023	2 044,44	766,68		
P795	25/05/2023	1 916,68	1 149,96		
P796	25/05/2023	2 108,32	575,04		
P797	25/05/2023	2 108,32	575,04		
P798	25/05/2023	2 044,44	766,68		
P799	25/05/2023	2 044,44	766,68		
P800	25/05/2023	2 044,44	766,68		
P801	25/05/2023	2 044,44	766,68		
P802	25/05/2023	2 108,32	575,04		
P803	25/05/2023	2 108,32	575,04		
P804	25/05/2023	2 044,44	766,68		
P805	25/05/2023	2 108,32	575,04		
P806	25/05/2023	2 108,32	575,04		
P807	25/05/2023	2 108,32	575,04		
P808	25/05/2023	2 108,32	575,04		
P809	25/05/2023	2 044,44	766,68		
P810	25/05/2023	2 108,32	575,04		
P811	25/05/2023	2 044,44	766,68		
P812	25/05/2023	2 044,44	766,68		
P813	25/05/2023	666,68	666,68		
P814	25/05/2023	1 916,68	1 149,96		
P815	25/05/2023	1 916,68	1 149,96		
P816	25/05/2023	2 044,44	766,68		
P817	25/05/2023	1 916,68	1 149,96		
P818	25/05/2023	2 044,44	766,68		
P819	25/05/2023	2 108,32	575,04		
P820	25/05/2023	766,68	766,68		
P821	25/05/2023	2 108,32	575,04		
P822	25/05/2023	2 108,32	575,04		
P823	25/05/2023	2 108,32	575,04		
P824	25/05/2023	2 044,44	766,68		
P825	25/05/2023	2 108,32	575,04		

Bénéficiaires	Date de la délibération	Encours restant dû au 01/01/N	Montant de l'annuité à recouvrer		ICNE de l'exercice
			Capital	Intérêts	
P826	25/05/2023	2 108,32	575,04		
P827	25/05/2023	666,68	666,68		
P828	25/05/2023	2 044,44	766,68		
P829	25/05/2023	1 533,32	1 533,32		
P830	25/05/2023	1 916,68	1 149,96		
P831	25/05/2023	2 108,32	575,04		
P832	25/05/2023	2 108,32	575,04		
P833	25/05/2023	1 533,32	1 533,32		
P834	25/05/2023	933,32	933,32		
P835	25/05/2023	2 108,32	575,04		
P836	25/05/2023	2 044,44	766,68		
P837	25/05/2023	2 108,32	575,04		
P838	25/05/2023	2 108,32	575,04		
P839	25/05/2023	2 108,32	575,04		
P840	25/05/2023	2 108,32	575,04		
P841	25/05/2023	2 108,32	575,04		
P842	25/05/2023	2 044,44	766,68		
P843	25/05/2023	2 108,32	575,04		
P844	25/05/2023	2 108,32	575,04		
P845	25/05/2023	2 108,32	575,04		
P846	25/05/2023	2 044,44	766,68		
P847	25/05/2023	2 108,32	575,04		
P848	25/05/2023	1 916,68	1 149,96		
P849	25/05/2023	2 108,32	575,04		
P850	25/05/2023	2 108,32	575,04		
P851	25/05/2023	2 108,32	575,04		
P852	25/05/2023	2 108,32	575,04		
P853	25/05/2023	1 916,68	1 149,96		
P854	25/05/2023	2 044,44	766,68		
P855	25/05/2023	2 044,44	766,68		
P856	25/05/2023	2 044,44	766,68		
P857	25/05/2023	2 108,32	575,04		
P858	25/05/2023	2 108,32	575,04		
P859	25/05/2023	1 916,68	1 149,96		
P860	25/05/2023	2 108,32	575,04		
P861	25/05/2023	2 044,44	766,68		
P862	25/05/2023	1 916,68	1 149,96		
P863	25/05/2023	2 108,32	575,04		
P864	25/05/2023	2 108,32	575,04		
P865	06/06/2023	1 375,00	375,00		
P866	20/06/2023	1 375,00	375,00		
P867	06/06/2023	1 093,12	298,08		
P868	11/07/2023	1 406,25	375,00		
P869	11/07/2023	1 312,50	750,00		
P870	11/07/2023	1 406,25	375,00		
P871	11/07/2023	1 050,00	600,00		
P872	05/09/2023	1 437,50	375,00		
P873	05/09/2023	1 000,00	1 000,00		
P874	05/09/2023	1 437,50	375,00		

Bénéficiaires	Date de la délibération	Encours restant dû au 01/01/N	Montant de l'annuité à recouvrer		ICNE de l'exercice
			Capital	Intérêts	
P875	26/09/2023	972,22	333,36		
P876	26/09/2023	1 468,75	375,00		
P877	10/10/2023	1 468,75	375,00		
P878	07/11/2023	1 500,00	375,00		
P879	07/11/2023	1 500,00	375,00		
P880	07/11/2023	1 500,00	375,00		
P881		0,00	53 297,94		
P882	02/07/2008	15 819,00	5 269,00		
P883	08/10/2008	938,85	938,85		
P884	13/12/2006	3 497,00	3 497,00		
P885	08/10/2008	18 443,20	18 443,20		
P886	08/10/2008	1 484,21	1 484,21		
P887	25/02/2009	10 676,00	10 676,00		
P888	08/10/2008	5 125,29	5 125,29		
P889	29/07/2009	23 585,50	11 789,00		
P890	10/06/2009	15 447,66	3 089,00		
P891	29/07/2010	2 092,84	1 046,41		
P892	29/07/2009	1 000,00	500,00		
P893	09/09/2010	2 345,69	1 166,00		
P894	12/11/2009	2 317,76	1 152,00		
P895	09/09/2009	2 291,20	1 145,60		
P896	21/04/2010	5 209,33	2 604,64		
P897	16/12/2009	8 215,17	4 107,52		
P898	12/11/2010	8 103,51	4 051,68		
P899	03/02/2010	644,50	322,00		
P900	18/12/2008	10 942,71	5 471,33		
P901	01/12/2010	10 738,22	3 579,39		
P902	18/05/2011	6 476,21	2 158,69		
P903	18/05/2011	1 064,79	1 064,79		
P904	18/05/2011	2 300,08	766,66		
P905	18/05/2011	5 396,24	1 798,74		
P906	07/09/2011	9 351,77	2 337,92		
P907	07/09/2011	9 621,35	2 477,15		
P908	07/09/2012	9 562,00	2 390,00		
P909	29/02/2012	36 408,88	9 101,00		
P910	16/02/2011	5 569,97	1 113,97		
P911	30/11/2011	27 363,27	3 420,39		
P912	10/10/2012	21 079,63	4 217,00		
P913	17/04/2013	31 813,37	6 363,00		
P914	10/10/2012	6 766,14	1 352,00		
P915	27/11/2013	6 656,96	6 656,96		
P916	20/02/2013	5 445,00	5 445,00		
P917	16/04/2014	7 500,00	7 500,00		
P918	10/09/2015	6 875,14	6 875,14		
P919	10/09/2015	35 542,55	35 542,55		
P920	26/05/2016	18 017,07	18 017,07		
P921	07/07/2016	46 164,15	46 164,15		
P922	10/09/2015	5 407,28	2 703,62		
P923	26/05/2016	8 554,00	950,00		

Bénéficiaires	Date de la délibération	Encours restant dû au 01/01/N	Montant de l'annuité à recouvrer		ICNE de l'exercice
			Capital	Intérêts	
P924	07/07/2016	2 418,78	1 209,37		
P925	15/12/2016	6 793,00	3 393,00		
P926	26/05/2016	1 881,00	939,00		
P927	15/12/2016	5 305,56	1 766,00		
P928	14/12/2017	48 762,90	4 875,00		
P929	14/12/2017	6 448,30	2 148,00		
P930	15/12/2016	579,00	194,00		
P931	14/12/2017	2 947,23	981,00		
P932	09/11/2017	3 061,65	1 021,00		
P933	01/02/2018	105 864,10	10 587,00		
P934	14/12/2017	10 694,50	3 563,00		
P935	14/12/2017	2 968,00	742,00		
P936	14/12/2017	24 000,00	6 000,00		
P937	08/11/2018	13 934,89	3 482,00		
P938	11/07/2019	70 906,52	17 726,00		
P939	13/12/2018	4 853,20	1 213,00		
P940	20/09/2018	6 148,08	1 537,00		
P941	11/07/2019	5 815,32	1 163,00		
P942	11/07/2019	882,00	882,00		
P943	11/07/2019	3 660,00	732,00		
P944	24/09/2020	24 423,20	4 070,00		
P945	12/12/2019	53 192,11	8 865,00		
P946	24/09/2020	4 933,50	821,00		
P947	24/09/2020	81 894,79	13 648,00		
P948	19/09/2019	897,67	447,00		
P949	27/05/2021	2 073,00	1 035,00		
P950	27/05/2021	2 647,75	1 323,00		
P951	10/12/2020	2 684,27	894,00		
P952	27/05/2021	42 676,15	6 000,00		
P953	27/05/2021	11 991,43	1 700,00		
P954	10/12/2020	2 511,00	837,00		
P955	27/05/2021	4 308,20	1 435,00		
P956	10/12/2020	4 949,80	706,00		
P957	27/05/2021	16 184,64	2 500,00		
P958	27/05/2021	2 875,34	958,00		
P959	27/05/2021	3 332,50	1 110,00		
P960	06/04/2023	91 643,48	11 455,00		
P961	14/11/2019	141 442,95	17 680,00		
X1	02/05/2023	310,00	240,00		
X2	26/09/2023	323,61	240,00		
X3	01/06/2023	429,00	276,00		
X4	02/06/2023	435,20	276,00		
X5	02/05/2023	349,79	240,00		
X6	26/09/2023	173,59	173,59		
X7	04/04/2023	347,87	252,00		
X8	04/04/2023	410,65	288,00		
X9	12/09/2022	198,79	198,79		
X10	28/07/2023	280,87	240,00		
X11	27/03/2023	206,65	206,65		

Bénéficiaires	Date de la délibération	Encours restant dû au 01/01/N	Montant de l'annuité à recouvrer		ICNE de l'exercice
			Capital	Intérêts	
X12	15/09/2022	38,93	38,93		
X13	29/06/2022	171,42	171,42		
X14	05/12/2022	138,91	138,91		
X15	05/05/2023	100,48	100,48		
X16	29/06/2022	202,21	202,21		
X17	28/07/2023	332,43	252,00		
X18	06/02/2023	89,08	89,08		
X19	30/03/2023	151,76	151,76		
X20	14/06/2022	149,77	149,77		
X21	14/03/2022	13,29	13,29		
X22	06/09/2022	220,84	220,84		
X23	12/09/2022	17,72	17,72		
X24	02/05/2023	130,05	130,05		
X25	05/07/2023	345,53	240,00		
X26	21/10/2022	104,00	104,00		
X27	16/08/2022	142,04	142,04		
X28	07/07/2023	300,72	240,00		
X29	07/07/2023	245,02	245,02		
X30	01/08/2023	362,87	240,00		
X31	24/06/2022	102,09	102,09		
X32	05/08/2022	104,32	104,32		
X33	20/06/2022	296,90	296,90		
X34	31/05/2023	309,24	252,00		
X35	24/10/2022	77,00	77,00		
X36	03/05/2023	265,98	240,00		
X37	29/09/2022	145,98	145,98		
X38	05/05/2023	84,00	84,00		
X39	09/03/2023	144,50	144,50		
X40	05/05/2023	327,13	252,00		
X41	04/04/2022	118,00	118,00		
X42	28/10/2022	79,40	79,40		
X43	21/10/2022	200,37	200,37		
X44	04/07/2022	118,48	118,48		
X45	21/09/2023	416,91	252,00		
X46	04/09/2023	449,83	240,00		
X47	26/05/2023	221,66	221,66		
X48	25/01/2023	337,00	264,00		
X49	28/10/2022	159,37	159,37		
X50	31/01/2022	84,83	84,83		
X51	15/12/2021	35,49	35,49		
X52	09/03/2023	517,85	396,00		
X53	04/04/2022	119,20	119,20		
X54	26/05/2023	220,00	220,00		
X55	30/11/2022	409,00	372,00		
X56	28/03/2022	79,25	79,25		
X57	21/02/2022	140,00	140,00		
X58	24/10/2022	118,84	118,84		
X59	23/05/2022	122,00	122,00		
X60	25/04/2022	138,49	138,49		

Bénéficiaires	Date de la délibération	Encours restant dû au 01/01/N	Montant de l'annuité à recouvrer		ICNE de l'exercice
			Capital	Intérêts	
X61	26/05/2023	390,46	240,00		
X62	25/05/2023	225,22	225,22		
X63	27/06/2022	14,00	14,00		
X64	12/09/2022	189,01	189,01		
X65	12/10/2023	484,02	252,00		
X66	30/03/2023	209,76	209,76		
X67	25/04/2022	42,91	42,91		
X68	21/10/2022	146,94	146,94		
X69	07/12/2022	203,44	203,44		
X70	28/10/2022	160,00	160,00		
X71	28/10/2022	206,00	206,00		
X72	23/05/2022	38,00	38,00		
X73	05/05/2023	193,96	193,96		
X74	05/07/2022	102,23	102,23		
X75	24/03/2022	100,60	100,60		
X76	28/02/2023	341,74	264,00		
X77	16/09/2022	140,04	140,04		
X78	09/10/2023	395,64	252,00		
X79	21/02/2023	167,28	167,28		
X80	25/01/2023	220,52	220,52		
X81	12/09/2022	138,43	138,43		
X82	26/10/2022	97,42	97,42		
X83	30/03/2023	432,25	300,00		
X84	14/03/2022	31,34	31,34		
X85	28/03/2022	75,36	75,36		
X86	07/12/2022	165,73	165,73		
X87	09/03/2023	203,37	203,37		
X88	25/05/2023	123,99	123,99		
X89	14/03/2022	93,70	93,70		
X90	21/09/2023	380,00	240,00		
X91	25/05/2023	265,15	240,00		
X92	04/10/2022	550,00	550,00		
X93	26/09/2023	195,89	195,89		
X94	30/03/2023	242,00	242,00		
X95	27/06/2022	164,91	164,91		
X96	01/06/2023	186,60	186,60		
X97	25/05/2023	567,00	360,00		
X98	30/09/2022	40,46	40,46		
X99	28/03/2022	141,84	141,84		
X100	11/07/2023	542,76	324,00		
X101	24/11/2022	180,00	180,00		
X102	11/09/2023	365,87	240,00		
X103	25/01/2023	220,00	220,00		
X104	04/07/2022	98,72	98,72		
X105	28/07/2023	817,64	468,00		
X106	09/03/2023	261,87	240,00		
X107	09/03/2023	262,60	240,00		
X108	14/02/2023	222,51	222,51		
X109	12/09/2022	233,00	233,00		

Bénéficiaires	Date de la délibération	Encours restant dû au 01/01/N	Montant de l'annuité à recouvrer		ICNE de l'exercice
			Capital	Intérêts	
X110	31/07/2023	231,78	231,78		
X111	25/04/2022	156,00	156,00		
X112	23/05/2022	17,00	17,00		
X113	12/10/2023	1 038,30	540,00		
X114	28/03/2022	76,63	76,63		
X115	16/09/2022	371,00	371,00		
X116	23/05/2022	17,00	17,00		
X117	06/02/2023	266,05	252,00		
X118	31/05/2023	425,22	264,00		
X119	07/07/2023	432,09	264,00		
X120	08/09/2023	286,00	240,00		
X121	05/07/2023	309,83	252,00		
X122	12/10/2023	536,99	276,00		
X123	01/12/2022	227,87	227,87		
X124	03/10/2023	320,97	240,00		
X125	08/02/2023	285,00	252,00		
X126	07/12/2021	12,03	12,03		
X127	08/09/2023	441,00	240,00		
X128	03/10/2023	201,56	201,56		
X129	14/06/2022	143,00	143,00		
X130	25/01/2023	81,00	81,00		
X131	20/04/2022	212,06	212,06		
X132	09/10/2023	264,46	240,00		
X133	04/04/2023	147,78	147,78		
X134	26/09/2023	356,00	252,00		
X135	28/02/2022	105,31	105,31		
X136	14/03/2022	12,00	12,00		
X137	28/10/2022	82,00	82,00		
X138	30/03/2023	389,00	276,00		
X139	03/10/2023	383,68	240,00		
X140	08/02/2023	308,95	252,00		
X141	05/07/2023	342,80	240,00		
X142	14/03/2022	98,36	98,36		
X143	07/07/2023	531,37	312,00		
X144	04/04/2023	348,00	252,00		
X145	14/06/2022	60,00	60,00		
X146	09/10/2023	428,07	240,00		
X147	18/08/2022	78,00	78,00		
X148	06/09/2022	250,00	250,00		
X149	27/09/2022	268,00	268,00		
X150	12/09/2022	79,28	79,28		
X151	24/06/2022	63,15	63,15		
X152	31/07/2023	303,90	240,00		
X153	21/09/2023	518,57	276,00		
X154	27/06/2022	257,90	257,90		
X155	30/03/2023	286,55	252,00		
X156	09/03/2023	758,40	576,00		
X157	31/05/2023	280,00	240,00		
X158	11/09/2023	162,51	162,51		

Bénéficiaires	Date de la délibération	Encours restant dû au 01/01/N	Montant de l'annuité à recouvrer		ICNE de l'exercice
			Capital	Intérêts	
X159	01/12/2022	322,00	288,00		
X160	12/09/2022	120,59	120,59		
X161	31/05/2023	244,90	244,90		
X162	04/11/2022	24,48	24,48		
X163	30/09/2022	102,38	102,38		
X164	04/09/2023	368,00	252,00		
X165	02/06/2023	184,54	184,54		
X166	26/05/2023	515,00	324,00		
X167	05/05/2023	325,33	240,00		
X168	28/09/2023	400,49	240,00		
X169	16/08/2022	68,00	68,00		
X170	04/04/2022	55,05	55,05		
X171	04/07/2022	87,59	87,59		
X172	14/02/2023	318,07	252,00		
X173	30/03/2023	582,20	408,00		
X174	20/06/2022	140,00	140,00		
X175	21/11/2022	162,24	162,24		
X176	14/03/2022	58,36	58,36		
X177	30/03/2023	432,25	300,00		
X178	04/07/2022	66,46	66,46		
X179	21/10/2022	238,20	238,20		
X180	24/11/2022	204,00	204,00		
X181	18/10/2022	125,63	125,63		
X182	21/09/2023	68,00	68,00		
X183	20/06/2022	141,89	141,89		
X184	23/05/2022	67,77	67,77		
X185	27/06/2022	228,38	228,38		
X186	28/10/2022	246,31	246,31		
X187	26/05/2023	500,00	312,00		
X188	03/10/2023	345,00	240,00		
X189	24/10/2022	148,06	148,06		
X190	14/03/2022	86,27	86,27		
X191	11/09/2023	251,09	251,09		
X192	05/12/2022	226,35	226,35		
X193	21/02/2023	222,65	222,65		
X194	30/03/2023	247,51	247,51		
X195	04/04/2023	243,92	243,92		
X196	09/10/2023	479,00	252,00		
X197	23/05/2022	149,00	149,00		
X198	20/06/2022	117,76	117,76		
X199	28/01/2022	67,00	67,00		
X200	04/07/2022	42,93	42,93		
X201	27/03/2023	242,30	242,30		
X202	01/06/2023	466,00	288,00		
X203	31/05/2023	208,57	208,57		
X204	02/05/2023	125,72	125,72		
X205	02/06/2023	343,00	240,00		
X206	02/02/2022	50,94	50,94		
X207	30/09/2022	159,60	159,60		

Bénéficiaires	Date de la délibération	Encours restant dû au 01/01/N	Montant de l'annuité à recouvrer		ICNE de l'exercice
			Capital	Intérêts	
X208	16/09/2022	294,00	294,00		
X209	29/06/2022	94,88	94,88		
X210	02/09/2022	64,21	64,21		
X211	23/05/2022	23,62	23,62		
X212	31/08/2023	231,16	231,16		
X213	14/03/2022	77,95	77,95		
X214	09/03/2023	242,00	242,00		
X215	16/09/2022	143,42	143,42		
X216	28/02/2022	40,00	40,00		
X217	03/05/2023	305,49	252,00		
X218	12/09/2022	34,09	34,09		
X219	28/10/2022	143,33	143,33		
X220	24/11/2022	200,00	200,00		
X221	03/10/2023	460,82	240,00		
X222	23/05/2022	148,62	148,62		
X223	16/08/2022	118,50	118,50		
X224	03/08/2023	410,09	240,00		
X225	29/08/2022	225,00	225,00		
X226	30/05/2023	160,00	160,00		
X227	20/06/2022	117,76	117,76		
X228	26/05/2023	203,76	203,76		
X229	29/11/2022	122,12	122,12		
X230	08/11/2022	119,28	119,28		
X231	24/04/2023	102,00	102,00		
X232	27/06/2022	80,70	80,70		
X233	11/09/2023	369,00	252,00		
X234	04/09/2023	353,00	252,00		
X235	04/09/2023	270,72	252,00		
X236	27/03/2023	204,86	204,86		
X237	24/11/2022	84,00	84,00		
X238	30/06/2022	168,80	168,80		
X239	30/03/2023	163,28	163,28		
X240	27/09/2022	240,00	240,00		
X241	29/06/2022	170,00	170,00		
X242	08/02/2023	109,85	109,85		
X243	23/05/2022	149,69	149,69		
X244	27/03/2023	302,24	240,00		
X245	01/08/2023	631,95	360,00		
X246	06/02/2023	288,04	240,00		
X247	30/09/2022	180,60	180,60		
X248	01/08/2023	390,00	240,00		
X249	24/10/2022	138,00	138,00		
X250	07/07/2023	147,90	147,90		
X251	23/05/2022	117,76	117,76		
X252	31/05/2023	1 125,10	708,00		
X253	12/09/2022	183,10	183,10		
X254	28/10/2022	200,00	200,00		
X255	26/05/2023	187,01	187,01		
X256	09/03/2023	165,00	165,00		

Bénéficiaires	Date de la délibération	Encours restant dû au 01/01/N	Montant de l'annuité à recouvrer		ICNE de l'exercice
			Capital	Intérêts	
X257	25/01/2023	322,85	264,00		
X258	11/04/2023	247,51	247,51		
X259	28/02/2023	149,02	149,02		
X260	14/02/2023	82,58	82,58		
X261	20/04/2022	74,85	74,85		
X262	01/08/2023	232,72	232,72		
X263	07/12/2022	269,00	252,00		
X264	06/02/2023	220,00	220,00		
X265	31/07/2023	390,69	252,00		
X266	05/09/2023	316,50	252,00		
X267	16/08/2022	21,41	21,41		
X268	07/07/2023	490,34	300,00		
X269	21/11/2022	210,00	210,00		
X270	05/05/2023	366,30	252,00		
X271	07/07/2023	391,61	252,00		
X272	26/10/2022	223,00	223,00		
X273	12/10/2023	1 120,50	588,00		
X274	31/05/2023	390,00	240,00		
X275	30/03/2023	432,25	300,00		
X276	04/04/2022	107,82	107,82		
X277	09/06/2022	151,68	151,68		
X278	29/09/2022	37,43	37,43		
X279	31/07/2023	491,00	276,00		
X280	12/09/2022	77,44	77,44		
X281	03/05/2023	264,00	252,00		
X282	04/07/2022	33,79	33,79		
X283	31/07/2023	469,58	264,00		
X284	05/08/2022	77,00	77,00		
X285	29/03/2023	330,00	240,00		
X286	28/02/2023	336,95	252,00		
X287	30/06/2022	224,11	224,11		
X288	30/03/2023	382,29	264,00		
X289	01/08/2023	326,84	240,00		
X290	06/02/2023	183,97	183,97		
X291	05/05/2023	189,12	189,12		
X292	07/07/2023	483,40	288,00		
X293	20/06/2022	46,86	46,86		
X294	28/03/2022	53,39	53,39		
X295	27/06/2022	43,00	43,00		
X296	14/02/2023	209,90	209,90		
X297	28/02/2023	147,75	147,75		
X298	07/07/2023	460,59	276,00		
X299	09/10/2023	423,04	240,00		
X300	06/02/2023	146,17	146,17		
X301	16/08/2022	15,00	15,00		
X302	25/01/2023	106,43	106,43		
X303	28/02/2022	99,20	99,20		
X304	12/09/2022	239,00	239,00		
X305	01/08/2023	390,00	240,00		

Bénéficiaires	Date de la délibération	Encours restant dû au 01/01/N	Montant de l'annuité à recouvrer		ICNE de l'exercice
			Capital	Intérêts	
X306	14/06/2022	60,00	60,00		
X307	21/02/2023	60,41	60,41		
X308	30/11/2022	368,80	336,00		
X309	31/05/2023	486,44	312,00		
X310	30/03/2023	291,78	252,00		
X311	04/09/2023	461,00	252,00		
X312	12/09/2022	139,00	139,00		
X313	06/09/2022	25,00	25,00		
X314	02/06/2023	350,73	240,00		
X315	14/12/2021	23,42	23,42		
X316	26/05/2023	228,37	228,37		
X317	14/02/2023	221,38	221,38		
X318	03/10/2023	345,48	240,00		
X319	07/07/2023	309,83	252,00		
X320	29/03/2023	291,03	252,00		
X321	28/07/2023	513,68	288,00		
X322	24/11/2022	335,00	300,00		
X323	30/05/2023	343,16	240,00		
X324	06/02/2023	225,22	225,22		
X325	06/02/2023	311,00	252,00		
X326	16/09/2022	269,96	269,96		
X327	05/08/2022	206,00	206,00		
X328	23/05/2022	122,06	122,06		
X329	28/02/2022	36,45	36,45		
X330	02/06/2023	320,00	240,00		
X331	12/09/2022	183,70	183,70		
X332	11/09/2023	315,00	252,00		
X333	03/05/2023	140,85	140,85		
X334	23/05/2022	41,35	41,35		
X335	01/02/2022	59,82	59,82		
X336	21/10/2022	21,04	21,04		
X337	05/05/2023	209,84	209,84		
X338	14/06/2022	589,00	589,00		
X339	20/06/2022	143,71	143,71		
X340	14/06/2022	95,00	95,00		
X341	12/10/2023	405,00	240,00		
X342	14/04/2022	65,00	25,00		
X343	31/07/2023	336,66	252,00		
X344	26/10/2022	63,09	63,09		
X345	05/12/2022	83,00	83,00		
X346	07/07/2023	183,87	183,87		
X347	14/03/2022	92,85	92,85		
X348	30/09/2022	83,59	83,59		
X349	08/02/2023	561,00	456,00		
X350	03/10/2023	249,00	249,00		
X351	21/10/2022	204,77	204,77		
X352	30/09/2022	276,92	276,92		
X353	21/09/2023	454,00	252,00		
X354	11/07/2023	574,00	348,00		

Bénéficiaires	Date de la délibération	Encours restant dû au 01/01/N	Montant de l'annuité à recouvrer		ICNE de l'exercice
			Capital	Intérêts	
X355	09/10/2023	292,37	252,00		
X356	09/10/2023	522,99	276,00		
X357	12/09/2022	190,00	190,00		
X358	09/03/2023	262,60	240,00		
X359	02/05/2023	348,00	252,00		
X360	09/10/2023	480,55	252,00		
X361	31/07/2023	452,12	252,00		
X362	09/10/2023	266,68	252,00		
X363	05/08/2022	160,00	160,00		
X364	06/03/2023	536,00	396,00		
X365	29/03/2023	240,00	240,00		
X366	28/10/2022	26,07	26,07		
X367	29/03/2023	245,01	245,01		
X368	04/07/2023	241,79	241,79		
X369	04/04/2022	91,24	91,24		
X370	31/05/2023	283,05	240,00		
X371	02/11/2022	66,00	66,00		
X372	05/07/2023	387,19	240,00		
X373	28/10/2022	227,44	227,44		
X374	12/09/2022	210,98	210,98		
X375	30/09/2022	79,58	79,58		
X376	12/10/2023	747,00	396,00		
X377	29/11/2022	276,37	252,00		
X378	27/06/2022	168,00	168,00		
X379	05/05/2023	64,85	64,85		
X380	31/07/2023	375,71	252,00		
X381	30/06/2022	80,00	80,00		
X382	08/11/2022	160,16	160,16		
X383	16/08/2022	60,00	60,00		
X384	20/06/2022	143,60	143,60		
X385	04/07/2023	251,33	251,33		
X386	30/09/2022	65,43	65,43		
X387	24/04/2023	397,39	264,00		
X388	30/11/2022	43,73	43,73		
X389	09/03/2023	110,54	110,54		
X390	01/06/2023	105,16	105,16		
X391	07/07/2023	524,61	312,00		
X392	28/02/2023	107,88	107,88		
X393	28/10/2022	140,25	140,25		
X394	28/07/2023	452,69	264,00		
X395	31/05/2023	385,11	240,00		
X396	24/11/2022	44,00	44,00		
X397	24/11/2022	289,18	276,00		
X398	11/07/2023	226,00	226,00		
X399	27/06/2022	27,86	27,86		
X400	02/05/2023	441,87	288,00		
X401	28/02/2023	287,27	252,00		
X402	28/03/2023	20,00	20,00		
X403	28/07/2023	168,90	168,90		

Bénéficiaires	Date de la délibération	Encours restant dû au 01/01/N	Montant de l'annuité à recouvrer		ICNE de l'exercice
			Capital	Intérêts	
X404	11/09/2023	420,00	240,00		
X405	28/07/2023	404,71	240,00		
X406	09/10/2023	391,47	252,00		
X407	06/02/2023	18,70	18,70		
X408	01/02/2022	70,00	70,00		
X409	09/03/2023	401,94	300,00		
X410	29/06/2022	242,60	242,60		
X411	01/08/2023	613,00	348,00		
X412	05/08/2022	149,90	149,90		
X413	29/06/2022	94,81	94,81		
X414	24/11/2022	163,96	163,96		
X415	28/03/2022	83,00	83,00		
X416	12/10/2023	142,00	142,00		
X417	05/08/2022	450,00	450,00		
X418	05/12/2022	165,76	165,76		
X419	04/04/2022	82,97	82,97		
X420	28/10/2022	86,48	86,48		
X421	31/01/2022	59,00	59,00		
X422	14/02/2023	228,70	228,70		
X423	07/12/2022	126,78	126,78		
X424	01/08/2023	363,08	240,00		
X425	09/10/2023	417,06	252,00		
X426	28/10/2022	106,68	106,68		
X427	27/06/2022	178,73	178,73		
X428	28/10/2022	200,49	200,49		
X429	12/09/2022	261,69	261,69		
X430	09/03/2023	119,86	119,86		
X431	05/08/2022	103,98	103,98		
X432	28/07/2023	416,22	252,00		
X433	06/02/2023	108,00	108,00		
X434	31/07/2023	469,00	264,00		
X435	14/06/2022	210,00	210,00		
X436	04/04/2023	325,54	240,00		
X437	28/03/2022	169,50	169,50		
X438	25/04/2022	148,56	148,56		
X439	31/01/2022	54,34	54,34		
X440	30/03/2023	464,00	336,00		
X441	20/04/2022	108,90	108,90		
X442	01/08/2023	420,00	240,00		
X443	05/06/2023	426,29	264,00		
X444	30/05/2023	169,45	169,45		
X445	02/05/2023	388,39	252,00		
X446	31/05/2023	392,99	252,00		
X447	26/09/2023	452,15	252,00		
X448	09/10/2023	303,26	240,00		
X449	04/04/2022	84,59	84,59		
X450	13/09/2022	143,07	143,07		
X451	26/05/2023	505,00	324,00		
X452	14/02/2023	313,08	252,00		

Bénéficiaires	Date de la délibération	Encours restant dû au 01/01/N	Montant de l'annuité à recouvrer		ICNE de l'exercice
			Capital	Intérêts	
X453	21/10/2022	125,75	125,75		
X454	26/09/2023	432,33	252,00		
X455	31/07/2023	393,42	252,00		
X456	05/05/2023	307,75	252,00		
X457	04/04/2022	60,00	60,00		
X458	27/01/2022	67,00	67,00		
X459	21/02/2023	108,00	108,00		
X460	31/07/2023	265,50	240,00		
X461	12/10/2023	302,50	240,00		
X462	14/02/2023	310,00	240,00		
X463	07/07/2023	185,00	185,00		
X464	30/06/2022	192,62	192,62		
X465	31/05/2023	220,81	220,81		
X466	05/06/2023	253,03	253,03		
X467	17/12/2021	27,28	27,28		
X468	21/02/2022	62,97	62,97		
X469	09/10/2023	289,00	252,00		
X470	11/07/2023	898,73	540,00		
X471	24/03/2022	112,00	112,00		
X472	24/10/2022	550,00	550,00		
X473	24/10/2022	123,76	123,76		
X474	26/10/2022	124,48	124,48		
X475	30/10/2023	367,49	240,00		
X476	28/02/2023	368,31	276,00		
X477	27/09/2022	319,50	319,50		
X478	31/07/2023	286,00	252,00		
X479	05/06/2023	439,00	276,00		
X480	28/03/2023	305,68	252,00		
X481	05/08/2022	41,36	41,36		
X482	05/07/2023	389,15	252,00		
X483	31/08/2023	393,65	252,00		
X484	05/08/2022	217,01	217,01		
X485	05/05/2023	402,12	264,00		
X486	21/10/2022	55,76	55,76		
X487	03/08/2023	488,07	276,00		
X488	14/03/2022	97,32	97,32		
X489	15/09/2022	98,61	98,61		
X490	04/11/2022	222,43	222,43		
X491	28/10/2022	241,08	241,08		
X492	16/08/2022	265,00	265,00		
X493	12/10/2023	403,32	240,00		
X494	03/10/2023	422,12	240,00		
X495	28/09/2023	682,00	360,00		
X496	06/09/2022	45,00	45,00		
X497	21/10/2022	142,04	142,04		
X498	05/05/2023	284,88	252,00		
X499	03/10/2023	546,00	288,00		
X500	07/07/2023	227,44	227,44		
X501	27/03/2023	346,00	252,00		

Bénéficiaires	Date de la délibération	Encours restant dû au 01/01/N	Montant de l'annuité à recouvrer		ICNE de l'exercice
			Capital	Intérêts	
X502	04/11/2022	309,71	309,71		
X503	21/10/2022	264,89	264,89		
X504	23/02/2023	187,32	187,32		
X505	01/12/2022	244,26	244,26		
X506	16/09/2022	61,57	61,57		
X507	07/07/2023	251,00	251,00		
X508	15/09/2022	167,95	167,95		
X509	26/05/2023	351,91	252,00		
X510	06/02/2023	431,17	348,00		
X511	20/06/2022	148,74	148,74		
X512	05/08/2022	128,58	128,58		
X513	30/03/2023	430,00	300,00		
X514	30/05/2023	286,35	240,00		
X515	30/09/2022	167,43	167,43		
X516	12/10/2023	237,73	237,73		
X517	05/05/2023	487,99	324,00		
X518	04/04/2023	209,03	209,03		
X519	31/05/2023	309,00	240,00		
X520	31/07/2023	366,30	240,00		
X521	01/08/2023	127,57	127,57		
X522	07/12/2021	28,44	28,44		
X523	12/10/2023	1 087,44	564,00		
X524	30/06/2022	115,96	115,96		
X525	31/05/2023	406,84	264,00		
X526	24/11/2022	329,68	300,00		
X527	04/11/2022	392,50	392,50		
X528	30/03/2023	260,00	240,00		
X529	29/06/2022	219,03	219,03		
X530	21/02/2022	70,31	70,31		
X531	24/11/2022	15,46	15,46		
X532	07/07/2023	658,00	396,00		
X533	14/06/2022	53,71	53,71		
X534	16/08/2022	81,06	81,06		
X535	18/11/2022	120,00	120,00		
X536	28/03/2022	52,00	52,00		
X537	03/08/2023	330,83	252,00		
X538	20/04/2022	164,00	164,00		
X539	05/08/2022	265,00	265,00		
X540	06/09/2022	145,17	145,17		
X541	07/03/2023	66,00	66,00		
X542	08/09/2023	303,92	240,00		
X543	04/04/2023	417,00	288,00		
X544	16/08/2022	106,22	106,22		
X545	26/09/2023	430,00	240,00		
X546	07/07/2023	320,55	240,00		
X547	07/07/2023	146,82	146,82		
X548	03/08/2023	356,49	252,00		
X549	05/08/2022	109,21	109,21		
X550	07/12/2022	146,29	146,29		

Bénéficiaires	Date de la délibération	Encours restant dû au 01/01/N	Montant de l'annuité à recouvrer		ICNE de l'exercice
			Capital	Intérêts	
X551	16/09/2022	140,00	140,00		
X552	30/03/2023	248,66	248,66		
X553	04/04/2023	260,00	240,00		
X554	21/10/2022	77,88	77,88		
X555	02/05/2023	420,00	288,00		
X556	30/05/2023	497,56	312,00		
X557	25/01/2023	119,83	119,83		
X558	28/07/2023	352,69	252,00		
X559	28/10/2022	263,52	263,52		
X560	20/04/2022	126,03	126,03		
X561	25/04/2022	32,72	32,72		
X562	16/09/2022	122,48	122,48		
X563	12/10/2023	410,00	252,00		
X564	27/09/2022	55,20	55,20		
X565	08/02/2023	248,67	248,67		
X566	04/11/2022	120,00	120,00		
X567	05/06/2023	285,00	240,00		
X568	23/05/2022	47,92	47,92		
X569	06/02/2023	205,43	205,43		
X570	30/05/2023	581,96	360,00		
X571	24/06/2022	19,00	19,00		
X572	24/11/2022	119,00	119,00		
X573	28/07/2023	307,44	252,00		
X574	30/03/2023	169,47	169,47		
X575	22/02/2023	375,90	288,00		
X576	21/11/2022	103,00	103,00		
X577	07/12/2022	188,00	188,00		
X578	27/03/2023	290,00	240,00		
X579	27/03/2023	125,76	125,76		
X580	20/06/2022	270,04	270,04		
X581	21/02/2022	48,00	48,00		
X582	01/12/2022	260,90	240,00		
X583	05/05/2023	223,94	223,94		
X584	04/04/2022	40,12	40,12		
X585	24/06/2022	192,09	192,09		
X586	05/06/2023	206,18	206,18		
X587	07/07/2023	371,00	252,00		
X588	26/10/2022	274,00	274,00		
X589	28/02/2023	201,34	201,34		
X590	23/11/2022	336,00	336,00		
X591	28/10/2022	126,40	126,40		
X592	24/04/2023	488,00	324,00		
X593	14/06/2022	61,47	61,47		
X594	30/08/2023	289,10	252,00		
X595	03/05/2023	455,00	300,00		
X596	26/05/2023	288,83	252,00		
X597	27/01/2022	30,00	30,00		
X598	09/06/2022	193,97	193,97		
X599	24/03/2022	82,06	82,06		

Bénéficiaires	Date de la délibération	Encours restant dû au 01/01/N	Montant de l'annuité à recouvrer		ICNE de l'exercice
			Capital	Intérêts	
X600	03/08/2023	325,00	240,00		
X601	26/09/2023	582,25	300,00		
X602	31/05/2023	162,00	162,00		
X603	06/02/2023	328,90	264,00		
X604	28/07/2023	430,62	240,00		
X605	02/06/2023	206,18	206,18		
X606	20/06/2022	142,60	142,60		
X607	25/05/2023	182,59	182,59		
X608	31/08/2023	357,59	252,00		
X609	28/03/2022	119,07	119,07		
X610	27/01/2022	71,23	71,23		
X611	09/03/2023	290,00	240,00		
X612	24/11/2022	325,00	300,00		
X613	30/05/2023	308,90	240,00		
X614	02/11/2022	242,10	242,10		
X615	29/06/2022	128,94	128,94		
X616	12/09/2022	165,00	165,00		
X617	28/02/2023	286,94	240,00		
X618	24/03/2022	59,09	59,09		
X619	14/04/2022	78,31	78,31		
X620	30/03/2023	130,20	130,20		
X621	03/10/2023	258,30	258,30		
X622	02/06/2023	309,64	252,00		
X623	30/03/2023	250,69	250,69		
X624	16/08/2022	168,26	168,26		
X625	08/02/2023	311,77	240,00		
X626	28/10/2022	247,92	247,92		
X627	23/05/2022	97,32	97,32		
X628	19/07/2023	129,44	129,44		
X629	07/07/2023	424,99	252,00		
X630	30/06/2022	12,60	12,60		
X631	21/09/2023	406,19	240,00		
X632	08/02/2023	286,48	240,00		
X633	21/02/2023	375,00	300,00		
X634	24/04/2023	263,61	240,00		
X635	28/02/2023	332,00	252,00		
X636	05/06/2023	303,00	240,00		
X637	25/01/2023	180,13	180,13		
X638	28/07/2023	376,05	252,00		
X639	24/04/2023	228,60	228,60		
X640	31/07/2023	463,29	264,00		
X641	11/09/2023	266,18	240,00		
X642	03/05/2023	285,19	252,00		
X643	15/09/2022	180,13	180,13		
X644	28/10/2022	107,33	107,33		
X645	03/08/2023	389,07	240,00		
X646	30/09/2022	261,00	261,00		
X647	04/04/2023	145,88	145,88		
X648	24/10/2022	206,21	206,21		

Bénéficiaires	Date de la délibération	Encours restant dû au 01/01/N	Montant de l'annuité à recouvrer		ICNE de l'exercice
			Capital	Intérêts	
X649	03/10/2023	356,82	252,00		
X650	20/06/2022	21,62	21,62		
X651	03/10/2023	104,87	104,87		
X652	28/10/2022	266,94	266,94		
X653	04/04/2023	292,43	252,00		
X654	26/05/2023	660,86	420,00		
X655	09/06/2022	122,62	122,62		
X656	04/07/2022	82,65	82,65		
X657	12/09/2022	212,00	212,00		
X658	05/09/2023	251,14	251,14		
X659	04/10/2023	272,14	252,00		
X660	26/09/2023	512,86	264,00		
X661	28/10/2022	143,20	143,20		
X662	04/04/2022	20,00	20,00		
X663	07/07/2023	458,00	276,00		
X664	03/10/2023	479,00	252,00		
X665	06/09/2022	86,79	86,79		
X666	05/12/2022	190,06	190,06		
X667	31/07/2023	332,51	252,00		
X668	11/09/2023	251,67	251,67		
X669	07/07/2023	247,98	247,98		
X670	15/12/2021	21,28	21,28		
X671	24/04/2023	441,00	288,00		
X672	16/08/2022	185,00	185,00		
X673	23/05/2022	191,00	191,00		
X674	30/05/2023	211,47	211,47		
X675	04/04/2023	268,41	240,00		
X676	28/07/2023	322,93	240,00		
X677	02/06/2022	90,00	90,00		
X678	31/05/2023	395,00	252,00		
X679	24/05/2022	95,95	95,95		
X680	31/08/2023	524,31	288,00		
X681	06/02/2023	407,62	324,00		
X682	12/09/2022	353,10	353,10		
X683	21/10/2022	77,00	77,00		
X684	07/12/2022	66,00	66,00		
X685	18/11/2022	258,21	258,21		
X686	07/12/2022	276,80	264,00		
X687	05/09/2023	460,29	252,00		
X688	04/07/2022	67,68	67,68		
X689	24/04/2023	330,00	240,00		

IV – ANNEXES	IV
ANNEXES PATRIMONIALES – ENGAGEMENTS HORS BILAN	B7.1

ETAT SYNTHETIQUE DES ENGAGEMENTS DONNES

Article		Dette en capital à l'origine	Dette en capital au 01/01/N	Annuité à verser au cours de l'exercice
8015	**Emprunts garantis (1)**	1 510 019 312,82	1 114 367 764,01	
8016	**Contrats de crédit-bail (2)**	0,00	0,00	0,00
8017	**Subvention à verser en annuité (3)**	13 989 659,19	5 393 940,50	923 431,76
8018	**Autres engagements donnés**			
	Marchés de partenariat (4)		0,00	0,00
	Au profit d'organismes publics (3)	0,00	0,00	0,00
	Au profit d'organismes privés (3)	35 000 000,00	35 000 000,00	0,00
	Dans le cadre d'une délégation de service public (3)	0,00	0,00	0,00
	Engagements liés à des opérations d'urbanisme et d'aménagement (3)	0,00	0,00	0,00

(1) A compléter depuis l'état des emprunts garantis.
(2) A compléter depuis l'état des contrats de crédit-bail.
(3) A compléter depuis l'état des autres engagements données.
(4) A compléter depuis l'état des marchés de partenariat.

IV – ANNEXES	IV
ANNEXES PATRIMONIALES – ENGAGEMENTS HORS BILAN	B7.2

ETAT SYNTHETIQUE DES ENGAGEMENTS RECUS (1)

Article		Créance en capital à l'origine	Créance en capital au 01/01/N	Annuité à recevoir au cours de l'exercice
8026	**Redevance de crédit-bail à recevoir (crédit-bail immobilier)**	0,00	0,00	0,00
8027	**Subvention à recevoir par annuité**	0,00	0,00	0,00
8028	**Autres engagements reçus**			
	Recette grevée d'affectation spéciale (2)		-2 047 040,60	
	Engagements reçus des entreprises	0,00	0,00	0,00
	A l'exception de ceux reçus des entreprises	0,00	0,00	0,00

(1) A remplir depuis l'état relatif aux autres engagements reçus.

(2) A remplir depuis l'état relatif aux recettes grevées d'affectation spéciale. Le montant de la créance en capital au 01/01/N correspond au reste à employer au 01/01/N, l'annuité à recevoir au cours de l'exercice correspond au solde entre les restes à employer au 01/01/N et les restes à employer au 31/12/N.

IV – ANNEXES — IV

ANNEXES PATRIMONIALES – ENGAGEMENTS HORS BILAN — B7.3

ETAT DES EMPRUNTS GARANTIS

Désignation du bénéficiaire	Année de mobilisation et profil d'amortissement de l'emprunt (1)		Objet de l'emprunt garanti	Organisme prêteur ou chef de file	Montant initial	Capital restant dû au 01/01/N	Durée résiduelle	Périodicité des remboursements (2)	Taux initial			Taux à la date de vote du budget (6)			Catégorie d'emprunt (7)	Indices ou devises pouvant modifier l'emprunt	Annuité garantie au cours de l'exercice	
	Année	Profil							Taux (3)	Index (4)	Taux actuariel (5)	Taux (3)	Index (4)	Niveau de taux			En intérêts (8)	En capital
Total des emprunts contractés par des collectivités ou des EP (hors logements sociaux)					**15 058 011,73**	**10 962 500,22**											**370 639,10**	**582 674,15**
COMMUNE DE JURVIELLE	2022	C	4844/5424164/TRAVAUX DE VOIRIE RD 76 A JURVIELLE	CDC	66 257,00	60 956,44	22,57	A	V	LIVRET A	0,000	V	LIVRET A	4,140	A-1	EUR	2 523,60	2 650,28
HAUTE-GARONNE MONTAGNE	2009	P	2568/7589285/3 EME TRANCHE STATION MOURTIS	CE de Tlse et St Gaudens	100 000,00	9 132,01	0,75	T	F		4,919	F		4,830	A-1	EUR	277,22	9 132,01
HAUTE-GARONNE MONTAGNE	2009	P	2570/MON529131EUR001/STATION DE SKI MOURTIS 3EME TRANCHE	Société de Financement Local	100 000,00	9 137,71	0,84	S	F		4,929	F		4,870	A-1	EUR	335,20	9 137,71
HAUTE-GARONNE MONTAGNE	2009	P	2572/00455089/T1D4YE019PR/STATION DE SKI MOURTIS 3EME TRANCHE	Caisse Nat CREDIT AGRICOLE	100 000,00	9 175,45	0,81	A	F		4,999	F		5,000	A-1	EUR	458,77	9 175,45
HAUTE-GARONNE MONTAGNE	2010	P	2794/MON529132EUR001/PROGRAMME INVESTISSEMENT 2009 MOURTIS	Société de Financement Local	60 000,00	9 936,61	1,75	S	F		3,550	F		3,540	A-1	EUR	308,94	4 881,09
HAUTE-GARONNE MONTAGNE	2013	P	3332/T1M5Q7012PR/PROGRAMME TRVX STATION DU MOURTIS	Caisse Nat CREDIT AGRICOLE	55 000,00	18 622,66	3,30	A	F		4,802	F		4,800	A-1	EUR	893,89	4 333,55
HAUTE-GARONNE MONTAGNE	2012	P	3333/8312265/PROGRAMME TRVX STATION MOURTIS	CE de Tlse et St Gaudens	55 000,00	19 122,77	3,91	A	F		5,400	F		5,400	A-1	EUR	1 032,63	4 410,43
HAUTE-GARONNE MONTAGNE	2014	P	3473/00000018811/TRAVAUX TELESKI DES SOURCES MOURTIS	Caisse Nat CREDIT AGRICOLE	40 000,00	18 964,96	5,50	A	F		4,152	F		4,150	A-1	EUR	787,05	2 848,43
HAUTE-GARONNE MONTAGNE	2014	P	3488/4216366/TRAVAUX INV STATION SUPERBAGNERES	CE de Tlse et St Gaudens	172 550,00	83 323,52	5,17	A	F		4,650	F		4,650	A-1	EUR	3 874,54	12 358,37
HAUTE-GARONNE MONTAGNE	2014	P	3489/00000014624/TRAVAUX INV STATION SUPERBAGNERES	Caisse Nat CREDIT AGRICOLE	172 550,00	73 286,83	5,17	T	F		4,370	F		4,300	A-1	EUR	2 948,04	12 720,81
HAUTE-GARONNE MONTAGNE	2016	P	3897/00000213341/TELESIEGE CECIRE A BAGNERES DE LUCHON	CREDIT AGRICOLE PYRENEES GASCO	500 243,10	279 407,71	7,42	T	F		3,187	F		3,150	A-1	EUR	8 407,41	33 567,86
HAUTE-GARONNE MONTAGNE	2016	P	3898/4657106/TELESIEGE CECIRE A BAGNERES DE LUCHON	CE de Tlse et St Gaudens	500 500,00	360 814,63	12,50	A	F		3,300	F		3,300	A-1	EUR	11 906,88	22 674,57

Désignation du bénéficiaire	Année de mobilisation et profil d'amortissement de l'emprunt (1)		Objet de l'emprunt garanti	Organisme prêteur ou chef de file	Montant initial	Capital restant dû au 01/01/N	Durée résiduelle	Périodicité des remboursements (2)	Taux initial			Taux à la date de vote du budget (6)			Catégorie d'emprunt (7)	Indices ou devises pouvant modifier l'emprunt	Annuité garantie au cours de l'exercice	
	Année	Profil							Taux (3)	Index (4)	Taux actuariel (5)	Taux (3)	Index (4)	Niveau de taux			En intérêts (8)	En capital
HAUTE-GARONNE MONTAGNE	2016	P	3899/MON522727EUR/0523654/TELESIEGE CECIRE A BAGNERES DE LUCHON	BANQUE POSTALE	439 361,36	279 416,73	7,41	T	F		3,190	F		3,150	A-1	EUR	8 407,71	33 567,63
HAUTE-GARONNE MONTAGNE	2017	P	4130/4953920/TRAVAUX INV COMPL SUPERBAGNERES	CE de Tlse et St Gaudens	179 261,60	106 876,37	8,21	T	F		2,543	F		2,520	A-1	EUR	2 582,30	11 806,28
HAUTE-GARONNE MONTAGNE	2017	P	4131/MON52728EUR/0523655//TRAVAUX INV COMPL SUPERBAGNERES	BANQUE POSTALE	169 288,67	112 637,22	8,66	T	F		2,530	F		2,510	A-1	EUR	2 718,02	11 660,29
HAUTE-GARONNE MONTAGNE	2021	P	4956/00001390496/INVESTISSEMENTS 2020 STATIONS DE SKI	Caisse Nat CREDIT AGRICOLE	867 000,00	718 742,26	12,01	T	F		0,000	F		1,120	A-1	EUR	7 819,23	55 052,53
HAUTE-GARONNE MONTAGNE	2021	C	4957/298456E/INVESTISSEMENTS 2020 STATIONS DE SKI	CE de Tlse et St Gaudens	867 000,00	708 050,00	12,01	T	F		0,000	F		1,030	A-1	EUR	7 069,66	57 800,00
HAUTE-GARONNE MONTAGNE	2021	P	4958/MON536184EUR/INVESTISSEMENTS 2020 STATIONS DE SKI	BANQUE POSTALE	867 000,00	732 236,10	12,32	T	F		0,000	F		1,100	A-1	EUR	7 828,45	54 950,39
HAUTE-GARONNE MONTAGNE	2022	X	4959/5406785/INVESTISSEMENTS 2020 STATIONS DE SKI	CDC	900 000,00	876 399,83	23,82	T	V	LIVRET A	0,000	V	LIVRET A	3,600	A-1	EUR	30 821,12	23 600,24
HAUTE-GARONNE MONTAGNE	2022	P	5183/00001936685/FINANCEMENT ASCENSEUR VALLEEN	Caisse Nat CREDIT AGRICOLE	2 075 000,00	2 039 895,41	24,08	T	F		0,000	F		4,350	A-1	EUR	87 949,58	48 613,70
HAUTE-GARONNE MONTAGNE	2023	X	5184/713394E/FINANCEMENT ASCENSEUR VALLEEN	CE de Tlse et St Gaudens	2 075 000,00	2 012 750,00	24,00	T	F		0,000	F		4,450	A-1	EUR	88 182,31	83 000,00
HAUTE-GARONNE MONTAGNE	2022	P	5185/MON544501EUR/FINANCEMENT ASCENSEUR VALLEEN	BANQUE POSTALE	2 075 000,00	2 051 422,56	24,31	T	F		0,000	F		4,260	A-1	EUR	86 619,79	48 680,33
HAUTE-GARONNE MONTAGNE	2024	P	5186/5529981/FINANCEMENT ASCENSEUR VALLEEN	CDC	2 075 000,00	0,00	29,98	A	V	LIVRET A	0,000	V	LIVRET A	0,000	A-1	EUR	0,00	0,00
MUSEE FORUM DE L'AURIGNACIEN	2016	P	4024/00000275548/INVESTISSEMENT MUSEE D'AURIGNAC	Caisse Nat CREDIT AGRICOLE	547 000,00	372 192,44	12,67	T	F		1,914	F		1,900	A-1	EUR	6 886,76	26 052,20
Total des emprunts autres que ceux contractés par des collectivités ou des EP (hors logements sociaux)					**350 000,00**	**162 454,67**											**2 564,08**	**23 862,06**
SPL PEYRAGUDES	2015	P	3733/00000353095/PROGRAMME INVESTISSEMENT	CREDIT AGRICOLE PYRENEES GASCO	350 000,00	162 454,67	6,24	T	F		1,680	F		1,670	A-1	EUR	2 564,08	23 862,06
Total des emprunts contractés pour des opérations de logement social					**1 494 611 301,09**	**1 103 242 809,12**											**31 163 895,16**	**40 813 865,37**

Désignation du bénéficiaire	Année de mobilisation et profil d'amortissement de l'emprunt (1)		Objet de l'emprunt garanti	Organisme prêteur ou chef de file	Montant initial	Capital restant dû au 01/01/N	Durée résiduelle	Périodicité des remboursements (2)	Taux initial			Taux à la date de vote du budget (6)			Catégorie d'emprunt (7)	Indices ou devises pouvant modifier l'emprunt	Annuité garantie au cours de l'exercice	
	Année	Profil							Taux (3)	Index (4)	Taux actuariel (5)	Taux (3)	Index (4)	Niveau de taux			En intérêts (8)	En capital
3 F OCCITANIE	2010	P	2478/1150211/TERRAIN RAMONVILLE ST AGNE	CDC	76 440,00	62 732,92	35,98	A	F		1,850	F		1,850	A-1	EUR	1 160,56	1 195,94
3 F OCCITANIE	2010	P	2479/1156619/4 LOG VEFA AV TOLOSANE RAMONVILLE	CDC	229 250,00	177 933,31	21,15	A	F		3,100	F		3,100	A-1	EUR	5 515,93	5 245,72
3 F OCCITANIE	2012	X	2653/1162316/TERRAIN RAMONVILLE	CDC	128 475,69	109 270,30	38,39	A	V	LIVRET A	0,000	V	LIVRET A	3,600	A-1	EUR	3 933,73	92,09
3 F OCCITANIE	2011	P	2654/1162314/11 LOG PLUS RAMONVILLE	CDC	597 186,80	461 365,87	27,73	A	F		2,058	F		1,850	A-1	EUR	8 535,27	12 725,15
3 F OCCITANIE	2011	P	2655/1162323/TERRAIN RAMONVILLE	CDC	7 560,00	6 087,98	37,72	A	F		1,140	F		1,050	A-1	EUR	63,92	131,20
3 F OCCITANIE	2012	X	2656/1162321/1 LOG PLAI RAMONVILLE	CDC	34 934,40	26 642,03	28,39	A	V	LIVRET A	0,000	V	LIVRET A	2,800	A-1	EUR	745,98	342,99
3 F OCCITANIE	2011	P	2657/1162331/PRET ENERGIE PERFORMANCE	CDC	62 370,00	45 625,68	27,73	A	F		1,050	F		0,950	A-1	EUR	433,45	1 484,01
3 F OCCITANIE	2012	X	2658/1163912/TERRAIN LEGUEVIN SDE TRANCHE	CDC	364 323,90	302 515,46	38,39	A	V	LIVRET A	0,000	V	LIVRET A	3,600	A-1	EUR	10 890,56	254,93
3 F OCCITANIE	2012	X	2659/1163911/17 LOG PLUS LEGUEVIN SDE TRANCHE	CDC	1 085 975,86	860 240,82	28,39	A	V	LIVRET A	0,000	V	LIVRET A	3,600	A-1	EUR	30 968,67	8 290,45
3 F OCCITANIE	2012	X	2660/1163915/TERRAIN LEGUEVIN SDE TRANCHE	CDC	79 718,59	65 375,84	38,39	A	V	LIVRET A	0,000	V	LIVRET A	2,800	A-1	EUR	1 830,52	256,56
3 F OCCITANIE	2012	X	2661/1163914/5 LOG PLAI SDE TRANCHE RAMONVILLE	CDC	238 792,13	182 110,08	28,39	A	V	LIVRET A	0,000	V	LIVRET A	2,800	A-1	EUR	5 099,08	2 344,48
3 F OCCITANIE	2011	P	2662/1163780/TERRAIN LEGUEVIN TRANCHE 1	CDC	229 180,00	191 604,32	37,72	A	F		2,020	F		1,850	A-1	EUR	3 544,68	3 520,49
3 F OCCITANIE	2012	X	2663/1163779/11 LOG PLUS 1ERE TRANCHE LEGUEVIN	CDC	722 400,22	572 239,38	28,31	A	V	LIVRET A	0,000	V	LIVRET A	3,600	A-1	EUR	20 600,62	5 514,88
3 F OCCITANIE	2011	P	2664/1163782/TERRAIN 1ERE TRANCHE LEGUEVIN	CDC	13 090,00	10 536,55	37,72	A	F		1,053	F		1,050	A-1	EUR	110,64	227,21
3 F OCCITANIE	2010	P	2665/1163781/1 LOG PLAI 1ERE TRANCHE LEGUEVIN	CDC	39 270,00	29 158,73	27,73	A	F		1,100	F		1,050	A-1	EUR	306,17	901,22
3 F OCCITANIE	2012	P	2666/1164744/TERRAIN CEPET	CDC	141 298,26	120 176,08	38,47	A	V	LIVRET A	2,020	V	LIVRET A	3,600	A-1	EUR	4 326,34	101,28
3 F OCCITANIE	2011	P	2667/1164743/10 LOG PLUS CEPET	CDC	402 430,00	310 903,50	27,00	A	F		2,060	F		1,850	A-1	EUR	5 751,72	8 575,18
3 F OCCITANIE	2011	P	2668/1164746/TERRAIN CEPET	CDC	8 470,00	6 820,81	36,99	A	F		1,140	F		1,050	A-1	EUR	71,62	146,99
3 F OCCITANIE	2012	X	2669/1164745/1 LOG PLAI CEPET	CDC	26 277,08	20 039,70	28,48	A	V	LIVRET A	0,000	V	LIVRET A	2,800	A-1	EUR	561,11	257,99
3 F OCCITANIE	2012	P	2847/1193891/TERRAIN A MONTASTRUC LA CONSEILLERE	CDC	361 723,24	316 489,69	37,99	A	F		2,600	F		2,600	A-1	EUR	8 228,73	4 781,04
3 F OCCITANIE	2012	P	2848/1193887/35 LOG PLUS MONTASTRUC LA CONSEILLERE	CDC	1 957 990,41	1 601 508,29	28,00	A	F		2,600	F		2,600	A-1	EUR	41 639,21	37 679,02
3 F OCCITANIE	2012	P	2849/1193893/TERRAIN A MONTASTRUC LA CONSEILLERE	CDC	86 374,52	73 369,21	37,99	A	F		1,800	F		1,800	A-1	EUR	1 320,65	1 313,78

Désignation du bénéficiaire	Année de mobilisation et profil d'amortissement de l'emprunt (1)		Objet de l'emprunt garanti	Organisme prêteur ou chef de file	Montant initial	Capital restant dû au 01/01/N	Durée résiduelle	Périodicité des remboursements (2)	Taux initial			Taux à la date de vote du budget (6)			Catégorie d'emprunt (7)	Indices ou devises pouvant modifier l'emprunt	Annuité garantie au cours de l'exercice	
	Année	Profil							Taux (3)	Index (4)	Taux actuariel (5)	Taux (3)	Index (4)	Niveau de taux			En intérêts (8)	En capital
3 F OCCITANIE	2012	P	2850/1193892/9 LOG PLAI MONTASTRUC LA CONSEILLERE	CDC	467 538,56	370 190,35	28,00	A	F		1,800	F		1,800	A-1	EUR	6 663,43	9 834,02
3 F OCCITANIE	2012	P	2851/1193839/TERRAIN A CAZERES	CDC	533 389,54	466 689,07	37,98	A	F		2,600	F		2,600	A-1	EUR	12 133,92	7 050,02
3 F OCCITANIE	2012	P	2852/1193834/20 LOG PLUS A CAZERES	CDC	1 600 168,63	1 308 833,45	27,98	A	F		2,600	F		2,600	A-1	EUR	34 029,67	30 793,20
3 F OCCITANIE	2012	P	2853/1193843/TERRAIN A CAZERES	CDC	164 074,49	139 370,05	37,98	A	F		1,800	F		1,800	A-1	EUR	2 508,66	2 495,62
3 F OCCITANIE	2012	P	2854/1193841/7 LOG PLAI CAZERES	CDC	492 222,75	389 734,91	27,98	A	F		1,800	F		1,800	A-1	EUR	7 015,23	10 353,22
3 F OCCITANIE	2012	P	2855/1187435/TERRAIN A REVEL	CDC	227 275,36	198 854,54	37,98	A	F		2,600	F		2,600	A-1	EUR	5 170,22	3 003,99
3 F OCCITANIE	2012	P	2856/1187434/16 LOG PLUS REVEL	CDC	1 001 349,11	819 038,21	27,98	A	F		2,600	F		2,600	A-1	EUR	21 294,99	19 269,68
3 F OCCITANIE	2012	P	2857/1187437/TERRAIN A REVEL	CDC	58 272,28	49 498,32	37,98	A	F		1,800	F		1,800	A-1	EUR	890,97	886,34
3 F OCCITANIE	2012	P	2858/1187436/5 LOG PLAI REVEL	CDC	256 743,72	203 286,02	27,98	A	F		1,800	F		1,800	A-1	EUR	3 659,15	5 400,25
3 F OCCITANIE	2013	P	3042/1194916/TERRAIN A RAMONVILLE ST AGNE	CDC	167 628,82	148 826,29	39,39	A	F		2,600	F		2,600	A-1	EUR	3 869,48	2 159,47
3 F OCCITANIE	2013	P	3043/1194914/10 LOG PLUS A RAMONVILLE ST AGNE	CDC	699 169,07	580 898,86	29,39	A	F		2,400	F		2,400	A-1	EUR	13 941,57	13 443,68
3 F OCCITANIE	2013	P	3044/1194918/TERRAIN A RAMONVILLE ST AGNE	CDC	43 679,76	37 755,61	39,39	A	F		1,800	F		1,800	A-1	EUR	679,60	652,63
3 F OCCITANIE	2013	P	3045/1194917/4 LOG PLAI A RAMONVILLE ST AGNE	CDC	182 181,72	146 845,20	29,39	A	F		1,600	F		1,600	A-1	EUR	2 349,52	3 852,02
3 F OCCITANIE	2013	P	3046/1194893/TERRAIN A VILLENEUVE LES BOULOC	CDC	95 489,18	84 778,35	39,22	A	F		2,600	F		2,600	A-1	EUR	2 204,24	1 230,14
3 F OCCITANIE	2013	P	3047/1194889/7 LOG PLUS A VILLENEUVE LES BOULOC	CDC	451 563,91	375 178,18	29,23	A	F		2,400	F		2,400	A-1	EUR	9 004,28	8 682,70
3 F OCCITANIE	2013	P	3048/1194901/TERRAIN A VILLENEUVE LES BOULOC	CDC	45 218,75	39 085,85	39,22	A	F		1,800	F		1,800	A-1	EUR	703,54	675,63
3 F OCCITANIE	2013	P	3049/1194897/4 LOG PLAI A VILLENEUVE LES BOULOC	CDC	213 831,42	172 356,00	29,23	A	F		1,600	F		1,600	A-1	EUR	2 757,70	4 521,21
3 F OCCITANIE	2011	P	3117/17056/10 LOG PLUS MONTASTRUC CONSEILLERE	CILEO	140 000,00	79 268,60	11,99	A	F		1,500	F		1,500	A-1	EUR	1 189,03	5 567,86
3 F OCCITANIE	2011	P	3118/17056/8 LOG PLAI MONTASTRUC CONSEILLERE	CILEO	134 400,00	102 102,15	26,98	A	F		1,500	F		1,500	A-1	EUR	1 531,53	2 961,07
3 F OCCITANIE	2014	P	3338/5018981/TERRAIN A GRENADE	CDC	343 922,60	302 814,39	40,13	A	F		1,850	F		1,850	A-1	EUR	5 602,07	5 000,40
3 F OCCITANIE	2014	P	3339/5018980/22 LOG PLUS A GRENADE	CDC	1 361 250,10	1 135 550,30	30,14	A	F		1,850	F		1,850	A-1	EUR	21 007,68	27 454,12

Désignation du bénéficiaire	Année de mobilisation et profil d'amortissement de l'emprunt (1)		Objet de l'emprunt garanti	Organisme prêteur ou chef de file	Montant initial	Capital restant dû au 01/01/N	Durée résiduelle	Périodicité des remboursements (2)	Taux initial			Taux à la date de vote du budget (6)			Catégorie d'emprunt (7)	Indices ou devises pouvant modifier l'emprunt	Annuité garantie au cours de l'exercice	
	Année	Profil							Taux (3)	Index (4)	Taux actuariel (5)	Taux (3)	Index (4)	Niveau de taux			En intérêts (8)	En capital
3 F OCCITANIE	2014	P	3340/5018983/TERRAIN A GRENADE	CDC	81 487,00	69 775,80	40,13	A	F		1,050	F		1,050	A-1	EUR	732,65	1 370,51
3 F OCCITANIE	2014	P	3341/5018982/5 LOG PLAI A GRENADE	CDC	333 307,80	269 961,62	30,14	A	F		1,050	F		1,050	A-1	EUR	2 834,59	7 413,13
3 F OCCITANIE	2014	P	3492/5004728/TERRAIN A PLAISANCE-DU-TOUCH	CDC	248 799,60	211 396,44	40,74	A	V	LIVRET A	0,761	V	LIVRET A	3,000	A-1	EUR	6 341,90	2 687,36
3 F OCCITANIE	2014	P	3493/5004727/12 LOG PLUS A PLAISANCE-DU-TOUCH	CDC	552 971,15	444 355,56	30,75	A	V	LIVRET A	0,763	V	LIVRET A	3,000	A-1	EUR	13 330,67	8 886,63
3 F OCCITANIE	2014	P	3494/5004730/TERRAIN A PLAISANCE-DU-TOUCH	CDC	64 584,80	54 875,50	40,74	A	V	LIVRET A	0,761	V	LIVRET A	3,000	A-1	EUR	1 646,27	697,60
3 F OCCITANIE	2014	P	3495/5004729/4 LOG PLAI A PLAISANCE-DU-TOUCH	CDC	157 290,70	126 395,37	30,75	A	V	LIVRET A	0,763	V	LIVRET A	3,000	A-1	EUR	3 791,86	2 527,78
3 F OCCITANIE	2014	P	3641/5061347/TERRAIN A PLAISANCE-DU-TOUCH	CDC	81 253,20	68 869,28	40,29	A	V	LIVRET A	0,775	V	LIVRET A	3,000	A-1	EUR	2 066,08	875,50
3 F OCCITANIE	2014	P	3642/5061348/4 LOG PLAI A PLAISANCE-DU-TOUCH	CDC	188 085,10	150 743,80	30,30	A	V	LIVRET A	0,781	V	LIVRET A	3,000	A-1	EUR	4 522,32	3 014,71
3 F OCCITANIE	2014	P	3643/5061346/8 LOG PLUS A PLAISANCE-DU-TOUCH	CDC	372 838,90	300 744,40	30,30	A	V	LIVRET A	0,862	V	LIVRET A	3,000	A-1	EUR	9 022,34	6 014,56
3 F OCCITANIE	2014	P	3644/5061345/TERRAIN A PLAISANCE-DU-TOUCH	CDC	163 873,50	139 742,25	40,29	A	V	LIVRET A	0,842	V	LIVRET A	3,000	A-1	EUR	4 192,27	1 776,46
3 F OCCITANIE	2015	P	3725/5020289/4 LOG PLAI EN VEFA A POMPERTUZAT	CDC	292 435,50	241 157,84	31,13	A	F		0,800	F		0,800	A-1	EUR	1 929,26	6 642,60
3 F OCCITANIE	2015	P	3726/5020288/TERRAIN A POMPERTUZAT	CDC	120 661,80	104 153,20	41,13	A	V	LIVRET A	0,752	V	LIVRET A	3,000	A-1	EUR	3 124,60	1 269,80
3 F OCCITANIE	2015	P	3727/5020287/8 LOG PLUS EN VEFA A POMPERTUZAT	CDC	495 884,90	409 167,02	31,13	A	V	LIVRET A	0,794	V	LIVRET A	3,000	A-1	EUR	12 275,01	7 793,25
3 F OCCITANIE	2015	P	3728/5020286/TERRAIN A POMPERTUZAT	CDC	230 511,40	199 608,25	41,13	A	V	LIVRET A	0,786	V	LIVRET A	3,000	A-1	EUR	5 988,25	2 433,56
3 F OCCITANIE	2015	P	3729/5060540/3 LOG PLAI VEFA A PLAISANCE DU TOUCH	CDC	138 342,76	114 216,17	31,66	A	V	LIVRET A	0,750	V	LIVRET A	3,000	A-1	EUR	3 426,49	2 175,43
3 F OCCITANIE	2015	P	3730/5060541/TERRAIN A PLAISANCE DU TOUCH	CDC	57 153,05	52 007,80	51,65	A	F		1,410	F		1,410	A-1	EUR	733,31	684,63
3 F OCCITANIE	2015	P	3731/5060539/9 LOG PLUS VEFA A PLAISANCE DU TOUCH	CDC	332 551,43	274 555,37	31,66	A	V	LIVRET A	0,750	V	LIVRET A	3,000	A-1	EUR	8 236,66	5 229,35
3 F OCCITANIE	2015	P	3732/5060538/TERRAIN A PLAISANCE DU TOUCH	CDC	166 013,04	148 308,08	51,65	A	V	LIVRET A	0,750	V	LIVRET A	3,000	A-1	EUR	4 449,24	1 218,67
3 F OCCITANIE	2016	P	3786/5076234/9 LOG PLAI VEFA LEGUEVIN	CDC	505 296,39	426 901,29	32,43	A	V	LIVRET A	0,750	V	LIVRET A	3,000	A-1	EUR	12 807,04	7 750,87
3 F OCCITANIE	2016	P	3787/5076233/TERRAIN VEFA LEGUEVIN	CDC	206 790,19	182 063,04	42,43	A	V	LIVRET A	0,750	V	LIVRET A	3,000	A-1	EUR	5 461,89	2 129,79
3 F OCCITANIE	2016	P	3788/5076232/21 LOG PLUS VEFA LABASTIDE BEAUVOIR	CDC	954 996,52	806 831,94	32,43	A	V	LIVRET A	0,750	V	LIVRET A	3,000	A-1	EUR	24 204,96	14 648,94

Désignation du bénéficiaire	Année de mobilisation et profil d'amortissement de l'emprunt (1)		Objet de l'emprunt garanti	Organisme prêteur ou chef de file	Montant initial	Capital restant dû au 01/01/N	Durée résiduelle	Périodicité des remboursements (2)	Taux initial			Taux à la date de vote du budget (6)			Catégorie d'emprunt (7)	Indices ou devises pouvant modifier l'emprunt	Annuité garantie au cours de l'exercice	
	Année	Profil							Taux (3)	Index (4)	Taux actuariel (5)	Taux (3)	Index (4)	Niveau de taux			En intérêts (8)	En capital
3 F OCCITANIE	2016	P	3789/5076231/TERRAIN VEFA LABASTIDE BEAUVOIR	CDC	434 485,59	382 531,49	42,43	A	V	LIVRET A	0,750	V	LIVRET A	3,000	A-1	EUR	11 475,95	4 474,89
3 F OCCITANIE	2016	P	3917/5068615/TERRAIN VEFA PLAISANCE DU TOUCH	CDC	322 256,20	293 471,04	52,71	A	V	LIVRET A	1,130	V	LIVRET A	2,800	A-1	EUR	8 217,19	2 473,93
3 F OCCITANIE	2016	P	3918/5068614/11 LOG PLAI VEFA PLAISANCE DU TOUCH	CDC	545 030,50	459 454,00	32,73	A	V	LIVRET A	0,551	V	LIVRET A	2,800	A-1	EUR	12 864,71	8 648,22
3 F OCCITANIE	2016	P	3920/5068616/20 LOG VEFA PLAISANCE DU TOUCH	CDC	700 030,80	613 128,40	32,73	A	V	LIVRET A	1,860	V	LIVRET A	4,110	A-1	EUR	25 199,58	9 071,44
3 F OCCITANIE	2016	P	3921/5068613/TERRAIN VEFA PLAISANCE DU TOUCH	CDC	826 896,00	758 310,49	52,71	A	V	LIVRET A	1,130	V	LIVRET A	3,380	A-1	EUR	25 630,89	5 314,47
3 F OCCITANIE	2016	P	3922/5068612/27 LOG PLUS VEFA PLAISANCE DU TOUCH	CDC	1 606 960,60	1 387 889,94	32,73	A	V	LIVRET A	1,350	V	LIVRET A	3,600	A-1	EUR	49 964,04	22 580,44
3 F OCCITANIE	2016	P	3923/5081303/TERRAIN VEFA GRENADE SUR GARONNE	CDC	37 447,20	32 894,46	42,77	A	V	LIVRET A	0,551	V	LIVRET A	2,800	A-1	EUR	921,05	404,19
3 F OCCITANIE	2016	P	3924/5081302/2 LOG PLAI VEFA PLAISANCE DU TOUCH	CDC	139 712,30	117 775,75	32,78	A	V	LIVRET A	0,551	V	LIVRET A	2,800	A-1	EUR	3 297,72	2 216,87
3 F OCCITANIE	2016	P	3925/5081304/TERRAIN VEFA GRENADE SUR GARONNE	CDC	121 281,30	109 048,35	42,77	A	V	LIVRET A	1,350	V	LIVRET A	3,600	A-1	EUR	3 925,74	1 097,86
3 F OCCITANIE	2016	P	3926/5081305/6 LOG PLUS VEFA GRENADE SUR GARONNE	CDC	374 965,50	323 847,91	32,78	A	V	LIVRET A	1,350	V	LIVRET A	3,600	A-1	EUR	11 658,53	5 268,88
3 F OCCITANIE	2016	P	3935/5086317/TERRAIN VEFA DAUX	CDC	31 273,20	27 471,09	42,78	A	V	LIVRET A	0,551	V	LIVRET A	2,800	A-1	EUR	769,19	337,55
3 F OCCITANIE	2016	P	3936/5086318/1 LOG PLAI VEFA DAUX	CDC	68 069,40	57 381,65	32,78	A	V	LIVRET A	0,551	V	LIVRET A	2,800	A-1	EUR	1 606,69	1 080,08
3 F OCCITANIE	2016	P	3937/5086315/TERRAIN VEFA DAUX	CDC	62 566,00	56 255,35	42,78	A	V	LIVRET A	1,350	V	LIVRET A	3,600	A-1	EUR	2 025,19	566,36
3 F OCCITANIE	2016	P	3938/5086316/2 LOG PLUS VEFA DAUX	CDC	85 366,40	73 728,73	32,78	A	V	LIVRET A	1,350	V	LIVRET A	3,600	A-1	EUR	2 654,23	1 199,54
3 F OCCITANIE	2016	P	3962/5123713/5 LOG PLAI VEFA PLACE BOMBAIL/RUE DES ECOLES	CDC	208 215,00	174 994,81	32,93	A	V	LIVRET A	0,551	V	LIVRET A	3,000	A-1	EUR	5 249,85	4 850,72
3 F OCCITANIE	2015	P	3963/5123714/TERRAIN VEFA PLAI PLACE BOMBAIL/ RUE DES ECOLES	CDC	97 834,80	89 319,66	52,92	A	V	LIVRET A	1,130	V	LIVRET A	3,000	A-1	EUR	2 679,59	706,94
3 F OCCITANIE	2016	P	3964/5123715/13 LOG PLUS VEFA PLACE BOMBAIL/RUE DES ECOLES	CDC	328 626,90	281 676,62	32,93	A	V	LIVRET A	1,350	V	LIVRET A	3,000	A-1	EUR	8 450,30	5 114,15
3 F OCCITANIE	2016	P	3965/5123716/TERRAIN VEFA PL. BOMBAIL /RUE DES ECOLES	CDC	247 440,90	225 904,69	52,92	A	V	LIVRET A	1,130	V	LIVRET A	3,000	A-1	EUR	6 777,14	1 787,97
3 F OCCITANIE	2017	P	4007/5102163/4 LOG PLAI MONTLAUR	CDC	215 797,40	186 659,96	33,13	A	V	LIVRET A	0,551	V	LIVRET A	3,000	A-1	EUR	5 599,80	3 233,32
3 F OCCITANIE	2017	P	4008/5102164/TERRAIN PLAI MONTLAUR	CDC	43 897,70	39 302,89	43,12	A	V	LIVRET A	0,551	V	LIVRET A	3,000	A-1	EUR	1 179,09	441,36
3 F OCCITANIE	2017	P	4009/5102161/12 LOG PLUS MONTLAUR	CDC	146 388,20	129 970,58	33,13	A	V	LIVRET A	1,350	V	LIVRET A	3,000	A-1	EUR	3 899,12	2 251,35

Désignation du bénéficiaire	Année de mobilisation et profil d'amortissement de l'emprunt (1)		Objet de l'emprunt garanti	Organisme prêteur ou chef de file	Montant initial	Capital restant dû au 01/01/N	Durée résiduelle	Périodicité des remboursements (2)	Taux initial			Taux à la date de vote du budget (6)			Catégorie d'emprunt (7)	Indices ou devises pouvant modifier l'emprunt	Annuité garantie au cours de l'exercice	
	Année	Profil							Taux (3)	Index (4)	Taux actuariel (5)	Taux (3)	Index (4)	Niveau de taux			En intérêts (8)	En capital
3 F OCCITANIE	2017	P	4010/5102162/TERRAIN PLUS MONTLAUR	CDC	146 388,20	132 394,26	43,12	A	V	LIVRET A	1,350	V	LIVRET A	3,000	A-1	EUR	3 971,83	1 486,77
3 F OCCITANIE	2017	P	4071/5097115/2 LOG PLAI VEFA PLAISANCE DU TOUCH	CDC	135 379,30	117 100,09	33,37	A	V	LIVRET A	0,551	V	LIVRET A	3,000	A-1	EUR	3 513,01	2 028,40
3 F OCCITANIE	2017	P	4072/5097114/TERRAIN VEFA PLAISANCE-DU-TOUCH	CDC	62 219,50	57 341,67	53,36	A	V	LIVRET A	1,080	V	LIVRET A	3,000	A-1	EUR	1 720,25	437,26
3 F OCCITANIE	2017	P	4073/5097113/4 LOG PLUS VEFA PLAISANCE-DU-TOUCH	CDC	187 124,70	163 559,55	33,37	A	V	LIVRET A	1,350	V	LIVRET A	3,000	A-1	EUR	4 906,79	2 833,17
3 F OCCITANIE	2017	P	4074/5097112/TERRAIN PLUS VEFA PLAISANCE DU TOUCH	CDC	124 439,70	114 684,00	53,36	A	V	LIVRET A	1,080	V	LIVRET A	3,000	A-1	EUR	3 440,52	874,53
3 F OCCITANIE	2017	P	4093/5115635/5 LOG PLAI VEFA SEYSSES	CDC	326 016,60	283 153,28	33,64	A	V	LIVRET A	0,551	V	LIVRET A	3,000	A-1	EUR	8 494,60	4 904,77
3 F OCCITANIE	2017	P	4094/5115636/5 LOG PLAI FONCIER VEFA SEYSSES	CDC	155 988,00	144 315,16	53,63	A	V	LIVRET A	1,100	V	LIVRET A	3,000	A-1	EUR	4 329,46	1 100,48
3 F OCCITANIE	2017	P	4095/5115633/11 LOG PLUS VEFA SEYSSES	CDC	452 575,90	397 203,58	33,64	A	V	LIVRET A	1,350	V	LIVRET A	3,000	A-1	EUR	11 916,11	6 880,35
3 F OCCITANIE	2017	P	4096/5115634/11 LOG PLAI FONCIER VEFA SEYSSES	CDC	319 652,90	295 732,79	53,63	A	V	LIVRET A	1,100	V	LIVRET A	3,000	A-1	EUR	8 871,98	2 255,13
3 F OCCITANIE	2017	P	4097/5132120/3 LOG PLAI VEFA LAPEYROUSE-FOSSAT	CDC	92 423,80	80 272,30	33,64	A	V	LIVRET A	0,551	V	LIVRET A	3,000	A-1	EUR	2 408,17	1 390,47
3 F OCCITANIE	2017	P	4098/5132119/3 LOG PLAI FONCIER VEFA LAPEYROUSE-FOSSAT	CDC	57 998,50	53 695,83	53,63	A	V	LIVRET A	1,160	V	LIVRET A	3,000	A-1	EUR	1 610,88	409,47
3 F OCCITANIE	2017	P	4099/5132370/8 LOG PLUS VEFA LAPEYROUSE-FOSSAT	CDC	337 552,60	296 253,28	33,64	A	V	LIVRET A	1,350	V	LIVRET A	3,000	A-1	EUR	8 887,60	5 131,69
3 F OCCITANIE	2017	P	4100/5132121/8 LOG PLUS FONCIER VEFA LAPEYROUSE-FOSSAT	CDC	192 437,00	178 160,90	53,63	A	V	LIVRET A	1,160	V	LIVRET A	3,000	A-1	EUR	5 344,83	1 358,58
3 F OCCITANIE	2018	P	4150/5170899/1 LOG PLAI CH DE LA MOULINE DAUX	CDC	55 844,60	50 243,62	34,44	A	V	LIVRET A	0,551	V	LIVRET A	3,000	A-1	EUR	1 507,31	670,24
3 F OCCITANIE	2018	P	4151/5170900/TERRAIN PLAI FONCIER CH DE LA MOULINE	CDC	15 175,30	14 379,86	54,43	A	V	LIVRET A	1,130	V	LIVRET A	3,000	A-1	EUR	431,40	53,67
3 F OCCITANIE	2018	P	4152/5170897/1 LOG PLUS CH DE LA MOULINE DAUX	CDC	62 414,80	56 575,68	34,44	A	V	LIVRET A	1,350	V	LIVRET A	3,000	A-1	EUR	1 697,27	754,72
3 F OCCITANIE	2018	P	4153/5170898/TERRAIN PLUS FONCIER CH DE LA MOULINE	CDC	21 729,40	20 356,85	44,44	A	V	LIVRET A	1,130	V	LIVRET A	3,000	A-1	EUR	610,71	149,98
3 F OCCITANIE	2018	P	4154/5119667/4 LOG PLAI RUE DU 19 MARS 1962	CDC	197 134,70	175 065,91	34,14	A	V	LIVRET A	0,551	V	LIVRET A	3,000	A-1	EUR	5 251,97	2 895,47
3 F OCCITANIE	2018	P	4155/5119668/TERAIN PLAI FONCIER RUE DU 19 MARS 1962	CDC	84 511,00	77 181,11	44,13	A	V	LIVRET A	0,551	V	LIVRET A	3,000	A-1	EUR	2 315,43	832,41
3 F OCCITANIE	2018	P	4156/5119669/9 LOG PLUS RUE DU 19 MARS 1962	CDC	413 517,30	369 788,50	34,14	A	V	LIVRET A	1,350	V	LIVRET A	3,000	A-1	EUR	11 093,66	6 116,04
3 F OCCITANIE	2018	P	4157/5119670/TERRAIN PLUS FONCIER RUE DU 19 MARS 1962	CDC	257 145,70	236 424,25	44,13	A	V	LIVRET A	1,350	V	LIVRET A	3,000	A-1	EUR	7 092,73	2 549,88

Désignation du bénéficiaire	Année de mobilisation et profil d'amortissement de l'emprunt (1)		Objet de l'emprunt garanti	Organisme prêteur ou chef de file	Montant initial	Capital restant dû au 01/01/N	Durée résiduelle	Périodicité des remboursements (2)	Taux initial			Taux à la date de vote du budget (6)			Catégorie d'emprunt (7)	Indices ou devises pouvant modifier l'emprunt	Annuité garantie au cours de l'exercice	
	Année	Profil							Taux (3)	Index (4)	Taux actuariel (5)	Taux (3)	Index (4)	Niveau de taux			En intérêts (8)	En capital
3 F OCCITANIE	2018	P	4158/5135899/2 LOGTS PLAI RUE DES MESANGES	CDC	133 745,50	118 772,99	34,17	A	V	LIVRET A	0,590	V	LIVRET A	3,000	A-1	EUR	3 563,19	1 964,42
3 F OCCITANIE	2018	P	4159/5135896/TERRAIN PLAI FONCIER RUE DES MESANGES	CDC	59 462,20	55 563,54	54,16	A	V	LIVRET A	1,170	V	LIVRET A	3,000	A-1	EUR	1 666,90	408,35
3 F OCCITANIE	2018	P	4160/5136250/5 LOG PLUS RUE DES MESANGES	CDC	240 139,20	214 744,85	34,17	A	V	LIVRET A	1,440	V	LIVRET A	3,000	A-1	EUR	6 442,35	3 551,73
3 F OCCITANIE	2018	P	4161/5135898/TERRAIN PLUS FONCIER RUE DES MESANGES	CDC	148 655,50	138 908,84	54,16	A	V	LIVRET A	1,170	V	LIVRET A	3,000	A-1	EUR	4 167,27	1 020,85
3 F OCCITANIE	2018	P	4204/5158044/2 LOG PLAI MERVILLE	CDC	126 163,80	112 040,05	34,21	A	V	LIVRET A	0,551	V	LIVRET A	3,000	A-1	EUR	3 361,20	1 853,06
3 F OCCITANIE	2018	P	4205/5158043/TERRAIN A MERVILLE	CDC	35 361,20	32 294,21	44,21	A	V	LIVRET A	0,551	V	LIVRET A	3,000	A-1	EUR	968,83	348,30
3 F OCCITANIE	2018	P	4206/5158041/3 LOG PLUS A MERVILLE	CDC	169 900,50	151 933,79	34,21	A	V	LIVRET A	1,350	V	LIVRET A	3,000	A-1	EUR	4 558,02	2 512,87
3 F OCCITANIE	2018	P	4207/5158042/TERRAIN A MERVILLE	CDC	63 434,70	58 322,96	44,21	A	V	LIVRET A	1,350	V	LIVRET A	3,000	A-1	EUR	1 749,69	629,02
3 F OCCITANIE	2018	P	4228/5148219/2 LOG PLAI PLAISANCE-DU-TOUCH	CDC	134 911,00	119 808,01	34,07	A	V	LIVRET A	0,551	V	LIVRET A	3,000	A-1	EUR	3 594,24	1 981,54
3 F OCCITANIE	2018	P	4229/5148211/TERRAIN PLAI FONCIER PLAISANCE-DU-TOUCH	CDC	61 107,90	57 056,53	54,05	A	V	LIVRET A	1,020	V	LIVRET A	3,000	A-1	EUR	1 711,70	419,31
3 F OCCITANIE	2018	P	4230/5148218/3 LOG PLUS PLAISANCE-DU-TOUCH	CDC	109 586,40	97 997,81	34,07	A	V	LIVRET A	1,350	V	LIVRET A	3,000	A-1	EUR	2 939,94	1 620,82
3 F OCCITANIE	2018	P	4231/5148210/TERRAIN PLUS FONCIER PLAISANCE-DU-TOUCH	CDC	87 943,10	82 112,60	54,05	A	V	LIVRET A	1,020	V	LIVRET A	3,000	A-1	EUR	2 463,38	603,45
3 F OCCITANIE	2018	P	4253/5132700/11 LOG PLAI A GRAGNAGUE	CDC	616 721,70	547 681,06	34,41	A	V	LIVRET A	0,551	V	LIVRET A	3,000	A-1	EUR	16 430,44	9 058,25
3 F OCCITANIE	2018	P	4254/5132701/TERRAIN PLAI A GRAGNAGUE	CDC	174 897,80	159 728,37	44,40	A	V	LIVRET A	0,551	V	LIVRET A	3,000	A-1	EUR	4 791,85	1 722,70
3 F OCCITANIE	2018	P	4255/5132708/25 LOG PLAI A GRAGNAGUE	CDC	1 175 202,00	1 050 926,23	34,41	A	V	LIVRET A	1,350	V	LIVRET A	3,000	A-1	EUR	31 527,79	17 381,57
3 F OCCITANIE	2018	P	4256/5132702/TERRAIN PLUS FONCIER A GRAGNAGUE	CDC	420 611,80	386 717,84	44,40	A	V	LIVRET A	1,350	V	LIVRET A	3,000	A-1	EUR	11 601,53	4 170,82
3 F OCCITANIE	2019	P	4281/5195004/8 LOGTS PLAI VILLEFRANCHE DE LAURAGAIS	CDC	476 950,60	439 069,18	35,13	A	V	LIVRET A	0,000	V	LIVRET A	3,000	A-1	EUR	13 172,08	5 524,25
3 F OCCITANIE	2019	P	4282/5195006/8 LOGTS PLAI FONCIER VILLEFRANCHE DE LAURAGAIS	CDC	130 895,10	123 174,06	45,13	A	V	LIVRET A	0,000	V	LIVRET A	3,000	A-1	EUR	3 695,22	852,92
3 F OCCITANIE	2019	P	4283/5195002/20 LOGTS PLUS VILLEFRANCHE DE LAURAGAIS	CDC	1 091 142,50	1 008 233,21	35,13	A	V	LIVRET A	0,000	V	LIVRET A	3,000	A-1	EUR	30 246,99	12 685,31
3 F OCCITANIE	2019	P	4284/5195003/20 LOGTS PLUS FONCIER VILLEFRANCHE DE LAURAGAIS	CDC	373 732,10	352 980,61	45,13	A	V	LIVRET A	0,000	V	LIVRET A	3,000	A-1	EUR	10 589,42	2 444,23
3 F OCCITANIE	2018	P	4322/5177049/7 LOGTS PLAI LE CARRE DES ARTS SEYSSES	CDC	250 437,60	225 319,72	34,35	A	V	LIVRET A	0,000	V	LIVRET A	3,000	A-1	EUR	6 759,59	3 005,74

Désignation du bénéficiaire	Année de mobilisation et profil d'amortissement de l'emprunt (1)		Objet de l'emprunt garanti	Organisme prêteur ou chef de file	Montant initial	Capital restant dû au 01/01/N	Durée résiduelle	Périodicité des remboursements (2)	Taux initial			Taux à la date de vote du budget (6)			Catégorie d'emprunt (7)	Indices ou devises pouvant modifier l'emprunt	Annuité garantie au cours de l'exercice	
	Année	Profil							Taux (3)	Index (4)	Taux actuariel (5)	Taux (3)	Index (4)	Niveau de taux			En intérêts (8)	En capital
3 F OCCITANIE	2018	P	4323/5177050/TERRAIN PLAI LE CARRE DES ARTS SEYSSES	CDC	123 248,30	116 798,18	54,33	A	V	LIVRET A	0,000	V	LIVRET A	3,000	A-1	EUR	3 503,95	435,93
3 F OCCITANIE	2018	P	4324/5177051/17 LOGTS PLUS RES CARRE DES ARTS	CDC	510 885,90	463 090,75	34,35	A	V	LIVRET A	0,000	V	LIVRET A	3,000	A-1	EUR	13 892,73	6 177,59
3 F OCCITANIE	2018	P	4325/5177052/TERRAIN PLUS CARRE DES ARTS SEYSSES	CDC	357 857,50	339 129,30	54,33	A	V	LIVRET A	0,000	V	LIVRET A	3,000	A-1	EUR	10 173,88	1 265,77
3 F OCCITANIE	2018	P	4366/5209246/2 LOG PLAI VEFA SAINT-LOUP-CAMMAS	CDC	80 488,10	72 731,35	34,94	A	V	LIVRET A	0,000	V	LIVRET A	3,000	A-1	EUR	2 181,94	970,23
3 F OCCITANIE	2018	P	4367/5209249/TERRAIN PLAI VEFA SAINT-LOUP-CAMMAS	CDC	40 555,20	38 608,13	54,93	A	V	LIVRET A	0,000	V	LIVRET A	3,000	A-1	EUR	1 158,24	144,10
3 F OCCITANIE	2018	P	4368/5209248/7 LOG PLUS VEFA SAINT-LOUP-CAMMAS	CDC	306 392,80	278 940,17	34,94	A	V	LIVRET A	0,000	V	LIVRET A	3,000	A-1	EUR	8 368,21	3 721,04
3 F OCCITANIE	2018	P	4369/5209247/TERRAIN PLAI FONCIER VEFA SAINT-LOUP-CAMMAS	CDC	182 581,70	173 815,85	54,93	A	V	LIVRET A	0,000	V	LIVRET A	3,000	A-1	EUR	5 214,48	648,75
3 F OCCITANIE	2019	P	4487/5183201/12 LOG PLAI VEFA MERVILLE	CDC	718 481,40	661 416,57	35,27	A	V	LIVRET A	0,000	V	LIVRET A	3,000	A-1	EUR	19 842,49	8 321,76
3 F OCCITANIE	2019	P	4488/5183200/TERRAIN PLAI FONCIER VEFA MERVILLE	CDC	192 841,60	181 466,57	45,26	A	V	LIVRET A	0,000	V	LIVRET A	3,000	A-1	EUR	5 444,00	1 256,57
3 F OCCITANIE	2019	P	4489/5183199/28 LOG PLUS VEFA MERVILLE	CDC	1 540 826,00	1 423 748,00	35,27	A	V	LIVRET A	0,000	V	LIVRET A	3,000	A-1	EUR	42 712,44	17 913,20
3 F OCCITANIE	2019	P	4490/5183388/TERRAIN PLUS FONCIER VEFA MERVILLE	CDC	530 593,00	501 131,81	45,26	A	V	LIVRET A	0,000	V	LIVRET A	3,000	A-1	EUR	15 033,96	3 470,10
3 F OCCITANIE	2019	P	4504/5207423/1 PLAI VEFA ROUTE DE NARBONNE AUZEVILLE	CDC	42 039,20	38 868,46	35,70	A	V	LIVRET A	0,000	V	LIVRET A	3,000	A-1	EUR	1 166,05	489,03
3 F OCCITANIE	2019	P	4505/5207426/TERRAIN PLAI VEFA AUZEVILLE	CDC	20 443,50	19 432,11	55,69	A	V	LIVRET A	0,000	V	LIVRET A	3,000	A-1	EUR	582,96	137,67
3 F OCCITANIE	2019	P	4506/5207424/4 LOGTS PLUS VEFA AUZEVILLE	CDC	190 562,40	176 847,98	35,70	A	V	LIVRET A	0,000	V	LIVRET A	3,000	A-1	EUR	5 305,44	2 225,05
3 F OCCITANIE	2019	P	4507/5207425/TERRAIN VEFA PLUS AUZEVILLE	CDC	126 059,50	119 823,11	55,69	A	V	LIVRET A	0,000	V	LIVRET A	3,000	A-1	EUR	3 594,70	848,88
3 F OCCITANIE	2019	P	4508/5277257/8 PLAI VEFA SAINT-SAUVEUR	CDC	430 345,30	396 165,46	35,06	A	V	LIVRET A	0,000	V	LIVRET A	3,000	A-1	EUR	11 884,96	4 984,44
3 F OCCITANIE	2019	P	4509/5277256/TERRAIN VEFA PLAI SAINT-SAUVEUR	CDC	202 647,20	193 981,75	55,05	A	V	LIVRET A	0,000	V	LIVRET A	3,000	A-1	EUR	5 819,45	669,01
3 F OCCITANIE	2019	P	4510/5277258/19 LOGTS PLUS VEFA SAINT-SAUVEUR	CDC	895 199,20	827 178,45	35,06	A	V	LIVRET A	0,000	V	LIVRET A	3,000	A-1	EUR	24 815,35	10 407,33
3 F OCCITANIE	2019	P	4511/5277259/TERRAIN PLUS SAINT-SAUVEUR	CDC	586 820,50	561 727,29	55,05	A	V	LIVRET A	0,000	V	LIVRET A	3,000	A-1	EUR	16 851,82	1 937,29
3 F OCCITANIE	2020	P	4667/5258736/1 LOG PLAI VEFA PLAISANCE DU TOUCH	CDC	67 651,50	63 485,74	36,15	A	V	LIVRET A	0,000	V	LIVRET A	2,800	A-1	EUR	1 777,60	797,26
3 F OCCITANIE	2020	P	4668/5258733/TERRAIN PLAI FONCIER VEFA PLAISANCE DU TOUCH	CDC	32 938,50	31 744,77	56,14	A	V	LIVRET A	0,000	V	LIVRET A	2,800	A-1	EUR	888,85	118,69

Désignation du bénéficiaire	Année de mobilisation et profil d'amortissement de l'emprunt (1)		Objet de l'emprunt garanti	Organisme prêteur ou chef de file	Montant initial	Capital restant dû au 01/01/N	Durée résiduelle	Périodicité des remboursements (2)	Taux initial			Taux à la date de vote du budget (6)			Catégorie d'emprunt (7)	Indices ou devises pouvant modifier l'emprunt	Annuité garantie au cours de l'exercice	
	Année	Profil							Taux (3)	Index (4)	Taux actuariel (5)	Taux (3)	Index (4)	Niveau de taux			En intérêts (8)	En capital
3 F OCCITANIE	2020	P	4669/5258734/2 LOG PLUSVEFA PLAISANCE DU TOUCH	CDC	108 887,10	103 348,69	36,15	A	V	LIVRET A	0,000	V	LIVRET A	3,600	A-1	EUR	3 720,56	1 025,56
3 F OCCITANIE	2020	P	4670/5258735/TERRAIN PLUS FONCIER VEFA PLAISANCE DU TOUCH	CDC	74 194,40	72 066,42	56,14	A	V	LIVRET A	0,000	V	LIVRET A	3,350	A-1	EUR	2 414,22	163,22
3 F OCCITANIE	2020	P	4725/5304881/4 LOG PLAI SAINT-SAUVEUR	CDC	199 561,60	187 449,73	36,45	A	V	LIVRET A	0,000	V	LIVRET A	3,000	A-1	EUR	5 623,49	2 224,48
3 F OCCITANIE	2020	P	4726/5304882/TERRAIN PLAI FONCIER ST SAUVEUR	CDC	104 246,80	101 150,67	56,44	A	V	LIVRET A	0,000	V	LIVRET A	3,000	A-1	EUR	3 034,52	321,32
3 F OCCITANIE	2020	P	4727/5304884/12 LOG PLUS SAINT-SAUVEUR	CDC	446 721,10	422 868,96	36,45	A	V	LIVRET A	0,000	V	LIVRET A	3,000	A-1	EUR	12 686,07	5 018,21
3 F OCCITANIE	2020	P	4728/5304883/TERRAIN PLAI FONCIER ST SAUVEUR	CDC	306 202,40	297 108,20	56,44	A	V	LIVRET A	0,000	V	LIVRET A	3,000	A-1	EUR	8 913,25	943,82
3 F OCCITANIE	2021	P	4743/5355887/9 LOGTS PLAI RUE DES AUBEPINES/RUE ANNE FRANCK	CDC	301 149,10	290 610,93	37,91	A	V	LIVRET A	0,000	V	LIVRET A	3,000	A-1	EUR	8 718,33	3 252,67
3 F OCCITANIE	2021	P	4744/5355886/TERRAIN PLAI RUE DES AUBEPINES/RUE ANNE FRANCK	CDC	188 724,90	185 756,96	57,90	A	V	LIVRET A	0,000	V	LIVRET A	3,000	A-1	EUR	5 572,71	541,56
3 F OCCITANIE	2021	P	4745/5355885/21 LOGTS PLUS RUE DES AUBEPINES/RUE ANNE FRANCK	CDC	721 528,50	698 978,86	37,91	A	V	LIVRET A	0,000	V	LIVRET A	3,000	A-1	EUR	20 969,37	7 823,32
3 F OCCITANIE	2021	P	4746/5355884/TERRAIN PLUS RUE DES AUBEPINES/RUE ANNE FRANCK	CDC	456 155,00	448 981,37	57,90	A	V	LIVRET A	0,000	V	LIVRET A	3,000	A-1	EUR	13 469,44	1 308,94
3 F OCCITANIE	2020	C	4747/5355888/PHB 30 LOGTS RUE DES AUBEPINES/ RUE ANNE FRANCK	CDC	136 500,00	136 500,00	36,16	A	V	LIVRET A	0,000	V	LIVRET A	3,600	A-1	EUR	4 914,00	0,00
3 F OCCITANIE	2020	P	4748/5352789/1 LOGT PLAI RUE DES HIRONDELLES	CDC	40 745,60	38 272,64	36,16	A	V	LIVRET A	0,000	V	LIVRET A	3,000	A-1	EUR	1 148,18	454,18
3 F OCCITANIE	2020	P	4749/5352788/TERRAIN PLAI RUE DES HIRONDELLES	CDC	25 933,60	25 116,41	56,15	A	V	LIVRET A	0,000	V	LIVRET A	3,000	A-1	EUR	753,49	79,79
3 F OCCITANIE	2020	P	4750/5352787/1 LOGT PLUS RUE DES HIRONDELLES	CDC	31 365,60	29 690,88	36,16	A	V	LIVRET A	0,000	V	LIVRET A	3,000	A-1	EUR	890,73	352,34
3 F OCCITANIE	2020	P	4751/5352786/TERRAIN PLUS RUE DES HIRONDELLES	CDC	25 933,60	25 116,41	56,15	A	V	LIVRET A	0,000	V	LIVRET A	3,000	A-1	EUR	753,49	79,79
3 F OCCITANIE	2020	C	4752/5352785/PHB 2 LOGTS REU DES HIRONDELLES	CDC	9 100,00	9 100,00	36,16	A	V	LIVRET A	0,000	V	LIVRET A	3,600	A-1	EUR	327,60	0,00
3 F OCCITANIE	2021	X	4822/5331678/2 LOGTS PLAI VEFA PLAISANCE DU TOUCH	CDC	63 250,60	61 473,92	37,56	A	V	LIVRET A	0,000	V	LIVRET A	2,800	A-1	EUR	1 602,48	0,00
3 F OCCITANIE	2021	X	4823/5331677/TERRAIN PLAI FONCIER VEFA PLAISANCE DU TOUCH	CDC	51 220,40	50 694,19	57,54	A	V	LIVRET A	0,000	V	LIVRET A	3,310	A-1	EUR	988,60	0,00
3 F OCCITANIE	2021	X	4824/5331676/3 LOGTS PLUS VEFA PLAISANCE DU TOUCH	CDC	112 851,20	110 520,61	37,56	A	V	LIVRET A	0,000	V	LIVRET A	3,600	A-1	EUR	3 356,75	0,00
3 F OCCITANIE	2021	X	4825/5331675/TERRAIN PLUS FONCIER VEFA PLAISANCE DU TOUCH	CDC	92 509,20	91 558,80	57,54	A	V	LIVRET A	0,000	V	LIVRET A	3,310	A-1	EUR	1 785,51	0,00
3 F OCCITANIE	2020	C	4826/5331679/5 LOGTS PHB VEFA PLAISANCE DU TOUCH	CDC	22 750,00	22 750,00	36,45	A	V	LIVRET A	0,000	V	LIVRET A	3,600	A-1	EUR	819,00	0,00

Désignation du bénéficiaire	Année de mobilisation et profil d'amortissement de l'emprunt (1)		Objet de l'emprunt garanti	Organisme prêteur ou chef de file	Montant initial	Capital restant dû au 01/01/N	Durée résiduelle	Périodicité des remboursements (2)	Taux initial			Taux à la date de vote du budget (6)			Catégorie d'emprunt (7)	Indices ou devises pouvant modifier l'emprunt	Annuité garantie au cours de l'exercice	
	Année	Profil							Taux (3)	Index (4)	Taux actuariel (5)	Taux (3)	Index (4)	Niveau de taux			En intérêts (8)	En capital
3 F OCCITANIE	2021	C	4870/5427247/PHB 2.0 CHANTIERS	CDC	129 500,00	129 500,00	37,31	A	V	LIVRET A	0,000	V	LIVRET A	3,600	A-1	EUR	4 662,00	0,00
3 F OCCITANIE	2022	X	5010/5441840/6 PLAI AV DE LA FONTASSE	CDC	259 694,40	258 013,17	38,64	A	V	LIVRET A	0,000	V	LIVRET A	2,800	A-1	EUR	6 546,72	0,00
3 F OCCITANIE	2022	X	5011/5441841/TERRAIN PLAI FONCIER AV DE LA FONTASSE	CDC	95 655,70	95 523,48	48,63	A	V	LIVRET A	0,000	V	LIVRET A	2,800	A-1	EUR	1 909,73	0,00
3 F OCCITANIE	2022	X	5012/5441842/14 LOGTS PLUS AV DE LA FONTASSE	CDC	705 434,10	703 501,90	38,64	A	V	LIVRET A	0,000	V	LIVRET A	3,600	A-1	EUR	20 878,68	0,00
3 F OCCITANIE	2022	X	5013/5441843/TERRAIN PLAI FONCIER AV DE LA FONTASSE	CDC	240 588,60	240 588,60	48,63	A	V	LIVRET A	0,000	V	LIVRET A	3,600	A-1	EUR	5 860,86	0,00
3 F OCCITANIE	2021	C	5032/5441844/PHB VEFA 20 LOGTS AV DE LA FONTASSE	CDC	70 000,00	70 000,00	37,64	A	V	LIVRET A	0,000	V	LIVRET A	0,000	A-1	EUR	0,00	0,00
3 F OCCITANIE	2022	X	5127/5486895/3 LOGTS PLAI VEFA BERAT	CDC	122 124,10	119 841,32	38,47	A	V	LIVRET A	0,000	V	LIVRET A	2,800	A-1	EUR	3 341,07	0,00
3 F OCCITANIE	2022	X	5128/5486896/TERRAIN PLAI FONCIER VEFA BERAT	CDC	53 679,50	52 945,85	48,46	A	V	LIVRET A	0,000	V	LIVRET A	2,800	A-1	EUR	1 192,09	0,00
3 F OCCITANIE	2022	X	5129/5486898/5 LOGTS PLUS VEFA BERAT	CDC	232 190,00	228 602,05	38,47	A	V	LIVRET A	0,000	V	LIVRET A	3,530	A-1	EUR	7 317,52	0,00
3 F OCCITANIE	2022	X	5130/5486897/TERRAIN PLUS FONCIER VEFA BERAT	CDC	93 975,00	92 989,34	48,46	A	V	LIVRET A	0,000	V	LIVRET A	3,530	A-1	EUR	2 483,57	0,00
3 F OCCITANIE	2022	P	5131/5486894/8 LOGTS BOOSTER TF VEFA BERAT	CDC	84 000,00	82 535,49	38,44	A	F		0,000	F		1,760	A-1	EUR	1 452,63	1 490,29
3 F OCCITANIE	2023	X	5132/5486606/1 LOGT PLAI VEFA BERAT	CDC	36 906,10	36 906,10	39,44	A	V	LIVRET A	0,000	V	LIVRET A	2,800	A-1	EUR	1 004,65	0,00
3 F OCCITANIE	2023	X	5133/5486605/TERRAIN PLAI FONCIER VEFA BERAT	CDC	16 833,60	16 833,60	49,44	A	V	LIVRET A	0,000	V	LIVRET A	2,800	A-1	EUR	371,97	0,00
3 F OCCITANIE	2023	X	5134/5486603/3 LOGTS PLUS VEFA BERAT	CDC	140 955,50	140 955,50	39,44	A	V	LIVRET A	0,000	V	LIVRET A	3,530	A-1	EUR	4 420,14	0,00
3 F OCCITANIE	2023	X	5135/5486604/TERRAIN PLUS FONCIER VEFA BERAT	CDC	58 338,70	58 338,70	49,44	A	V	LIVRET A	0,000	V	LIVRET A	3,530	A-1	EUR	1 534,11	0,00
3 F OCCITANIE	2023	X	5136/5486607/4 LOGTS BOOSTER TF VEFA BERAT	CDC	42 000,00	42 000,00	39,44	A	F		0,000	F		1,760	A-1	EUR	739,20	732,26
3 F OCCITANIE	2022	X	5190/5506451/VEFA 8 PLAI 83/89 AV DE TOULOUSE	CDC	545 483,40	537 660,27	38,75	A	V	LIVRET A	0,000	V	LIVRET A	2,800	A-1	EUR	15 054,49	2 849,72
3 F OCCITANIE	2022	X	5191/5506452/TERRAIN PLAI VEFA 83/89 AV DE TOULOUSE	CDC	189 583,80	187 797,70	48,74	A	V	LIVRET A	0,000	V	LIVRET A	2,800	A-1	EUR	5 258,34	17,58
3 F OCCITANIE	2022	X	5192/5506450/VEFA 15 PLUS 83/89 AV DE TOULOUSE	CDC	1 074 754,80	1 062 590,76	38,75	A	V	LIVRET A	0,000	V	LIVRET A	3,600	A-1	EUR	38 253,26	2 447,80
3 F OCCITANIE	2022	X	5193/5506449/ VEFA PLUS FONCIER 83/89 AV TOULOUSE	CDC	355 470,50	353 128,90	48,74	A	V	LIVRET A	0,000	V	LIVRET A	3,600	A-1	EUR	11 755,23	0,00
ADOMA	2007	P	1897/1064129/8 LOG FOYER TRAVAILLEURS RES HELIOT	CDC	25 000,00	16 903,09	18,07	A	F		3,250	F		3,250	A-1	EUR	549,35	656,99

Désignation du bénéficiaire	Année de mobilisation et profil d'amortissement de l'emprunt (1)		Objet de l'emprunt garanti	Organisme prêteur ou chef de file	Montant initial	Capital restant dû au 01/01/N	Durée résiduelle	Périodicité des remboursements (2)	Taux initial			Taux à la date de vote du budget (6)			Catégorie d'emprunt (7)	Indices ou devises pouvant modifier l'emprunt	Annuité garantie au cours de l'exercice	
	Année	Profil							Taux (3)	Index (4)	Taux actuariel (5)	Taux (3)	Index (4)	Niveau de taux			En intérêts (8)	En capital
ADOMA	2008	P	2338/3256/RACHAT A l'OPH 31 RESIDENCE SOCIALE BALMA	C.I.L	640 000,00	248 931,27	8,94	A	F		1,000	F		1,000	A-1	EUR	2 489,32	26 571,01
ADOMA	2009	P	2370/1120054/8 LOG 5 RUE HELIOT TOULOUSE	CDC	130 000,00	94 635,93	19,99	A	F		3,300	F		3,300	A-1	EUR	3 122,99	3 195,02
ADOMA	2012	P	3308/1242776/58 LOG PLAI A TOULOUSE RES. BAYARD	CDC	385 876,00	308 779,43	27,98	A	F		2,050	F		2,050	A-1	EUR	6 329,98	7 899,99
ADOMA	2012	P	3309/1242766/28 LOG PLAI PENSION DE FAMILLE MAHEU	CDC	350 000,00	280 071,30	27,98	A	F		2,050	F		2,050	A-1	EUR	5 741,46	7 165,51
ADOMA	2012	P	3310/1242771/77 LOG PLAI RESIDENCE MAHEU	CDC	737 063,50	589 800,92	27,98	A	F		2,050	F		2,050	A-1	EUR	12 090,92	15 089,82
ADOMA	2015	P	3855/5087122/50 LOG PLAI RES SOCIALE TOULOUSE	CDC	327 478,50	268 023,75	31,06	A	V	LIVRET A	0,551	V	LIVRET A	3,000	A-1	EUR	8 040,71	5 104,95
ADOMA	2019	P	4706/1349373/RACHAT A l'OPH 31 RESIDENCE SOCIALE BALMA	CDC	182 423,17	165 993,65	34,64	A	V	LIVRET A	0,000	V	LIVRET A	3,000	A-1	EUR	4 979,81	2 745,42
ADOMA	2019	P	4707/1349372/RACHAT A l'OPH 31 RESIDENCE SOCIALE BALMA	CDC	611 982,09	535 113,85	24,65	A	V	LIVRET A	0,000	V	LIVRET A	3,000	A-1	EUR	16 053,42	14 677,04
ARCHE EN PAYS TOULOUSAIN	2009	P	2888/00660253/T1HXU9012PR/2 FOYERS DOMAINE DE MANIBAN BLAGNAC	Caisse region. CA Mutuel TLSE	895 805,50	570 453,92	15,81	T	F		2,881	F		2,850	A-1	EUR	15 954,42	28 568,28
ARCHE EN PAYS TOULOUSAIN	2012	X	2889/1185056/ESAT DOMAINE DE MANIBAN BLAGNAC	CDC	682 078,47	504 125,48	19,15	T	F		3,040	F		3,040	A-1	EUR	14 933,58	19 653,89
ASS ADPEP	2018	P	4472/LPB-00004676/FINANCEMENT CENTRE DE DEJOUR	BANQUE POSTALE	1 050 000,00	908 289,52	24,69	M	F		0,000	F		1,890	A-1	EUR	16 915,79	29 061,25
ASS AGAPEI	2016	P	3119/000204525 002 02/FAM A ST ORENS DE GAMEVILLE	Caisse federale CM Midi Atlan.	520 537,08	418 694,01	17,75	T	F		3,820	F		3,650	A-1	EUR	15 054,39	16 780,58
ASS AGAPEI	2015	P	3120/00140 201287 002 02/FAM A ST ORENS DE GAMEVILLE	Caisse federale CM Midi Atlan.	547 379,62	402 913,14	17,82	T	F		1,881	F		1,840	A-1	EUR	7 282,57	19 063,52
ASS AGAPEI	2014	C	3490/5024133/ETABLISSEMENT PIERRE RIBET BALMA	CDC	937 819,25	656 473,49	20,94	T	V	LIVRET A	0,776	V	LIVRET A	3,000	A-1	EUR	19 128,65	31 260,64
ASS AGAPEI	2014	C	3491/5024131/ETBT ETABLISSEMENT PIERRE RIBET BALMA	CDC	1 175 000,00	910 625,00	30,93	T	V	LIVRET A	0,770	V	LIVRET A	3,000	A-1	EUR	26 689,87	29 375,00
ASS AGAPEI	2005	X	3753/1049604/FOYER DE VIE ST ORENS	CDC	1 881 000,00	671 134,99	6,83	T	V	LIVRET A	1,403	V	LIVRET A	3,000	A-1	EUR	19 032,79	79 979,82
ASS AGAPEI	2011	P	3755/1272405/VILLA 71 AV MARQUEILLE ST ORENS TRANS ADAPEI 31	CDC	1 627 338,06	637 545,47	6,83	T	V	LIVRET A	1,252	V	LIVRET A	3,000	A-1	EUR	18 197,10	83 118,34
ASS AGAPEI	2015	C	3756/5096558/MAS FAUSTINE A FONTENILLES	CDC	804 351,10	633 426,40	31,32	T	V	LIVRET A	0,760	V	LIVRET A	3,000	A-1	EUR	18 776,57	20 108,79
ASS AGAPEI	2015	C	3800/5096560/MAS FAUSTINE A FONTENILLES	CDC	293 460,30	127 166,13	6,34	T	F		2,309	F		2,290	A-1	EUR	2 744,10	19 564,02

Désignation du bénéficiaire	Année de mobilisation et profil d'amortissement de l'emprunt (1)		Objet de l'emprunt garanti	Organisme prêteur ou chef de file	Montant initial	Capital restant dû au 01/01/N	Durée résiduelle	Périodicité des remboursements (2)	Taux initial			Taux à la date de vote du budget (6)			Catégorie d'emprunt (7)	Indices ou devises pouvant modifier l'emprunt	Annuité garantie au cours de l'exercice	
	Année	Profil							Taux (3)	Index (4)	Taux actuariel (5)	Taux (3)	Index (4)	Niveau de taux			En intérêts (8)	En capital
ASS AGAPEI	2015	C	3801/5096559/MAS FAUSTINE A FONTENILLES	CDC	469 401,10	269 905,69	11,34	T	F		2,529	F		2,506	A-1	EUR	6 543,28	23 470,05
ASS AGAPEI	2015	C	3802/5096557/TERRAIN A FONTENILLES MAS FAUSTINE	CDC	585 677,40	461 221,01	31,32	T	F		3,270	F		3,231	A-1	EUR	14 724,64	14 641,93
ASS AGAPEI	2019	P	4625/000015449573/CONSTRUCTION IME CASTELNAU D'ESTRETEFONDS	CREDIT AGRICOLE PYRENEES GASCO	952 000,00	824 006,87	20,77	M	F		0,000	F		1,970	A-1	EUR	15 942,22	32 312,24
ASS AGAPEI	2019	P	4626/000015449596/MAS DES CHAMPS PINSONS ST ORENS DE GAMEVILLE	CREDIT AGRICOLE PYRENEES GASCO	675 000,00	584 248,54	20,77	M	F		0,000	F		1,970	A-1	EUR	11 303,57	22 910,47
ASS APEAJ	2004	P	1180/1040111/SERVICE ACCUEIL I .R. ARC EN CIEL TLSE	CDC	230 000,00	23 244,83	1,41	T	F		3,491	F		3,450	A-1	EUR	604,61	15 363,20
ASS APEIHSAT	2017	X	3680/5069064/FOYER DE VIE L'ESPOIR PLAISANCE DU T.	CDC	3 622 945,24	3 065 467,27	27,98	T	V	LIVRET A	0,750	V	LIVRET A	3,600	A-1	EUR	108 047,09	64 314,41
ASS APEIHSAT	2017	C	3681/5069065/FOYER DE VIE L'ESPOIR PLAISANCE DU T.	CDC	585 807,92	472 830,72	27,98	T	V	LIVRET A	0,750	V	LIVRET A	3,600	A-1	EUR	16 573,85	16 737,36
ASS APEIHSAT	2022	X	5209/1168384/RECONSTRUCTION MAS CONCORDE ST LYS	CDC	2 028 677,67	1 965 416,72	21,73	T	V	LIVRET A	0,000	V	LIVRET A	2,900	A-1	EUR	56 496,90	65 095,52
ASS APEIHSAT	2022	X	5210/1168396/RECONSTRUCTION EAM/FAM AYGUEBELLE	CDC	1 999 999,96	1 952 712,46	26,73	T	V	LIVRET A	0,000	V	LIVRET A	2,900	A-1	EUR	55 502,66	48 658,83
ASS CITES CARITAS	2009	P	2372/1122580/ACCUEIL D'URGENCE POUR FEMMES TLSE	CDC	850 000,00	666 425,22	25,07	A	F		3,300	F		3,300	A-1	EUR	21 992,03	16 585,34
ASS EDENIS	2010	C	2704/1167338/RES EMERAUDE BLAGNAC	CDC	1 269 978,25	595 302,36	11,15	T	V	LIVRET A	1,183	V	LIVRET A	3,000	A-1	EUR	17 263,77	52 915,76
ASS EDENIS	2010	C	2707/1167343/RES LA TOUR TOTIER CASTELGINEST	CDC	2 607 857,18	857 847,55	6,16	T	V	LIVRET A	1,272	V	LIVRET A	3,000	A-1	EUR	24 191,30	137 255,66
ASS EDENIS	2010	C	2708/1167335/ RES MAS ST PIERRE ST GAUDENS	CDC	624 836,13	12 016,23	0,16	T	V	LIVRET A	1,449	V	LIVRET A	3,000	A-1	EUR	90,12	12 016,23
ASS EDENIS	2010	C	2710/1167334/SOULTE GRAND MARQUISAT TOURNEFEUILLE	CDC	1 610 000,00	925 749,88	17,15	T	V	LIVRET A	1,111	V	LIVRET A	3,000	A-1	EUR	27 168,75	53 666,68
ASS EDENIS	2010	P	2711/1167332/RES MARQUISAT TOURNEFEUILLE	CDC	419 963,56	275 130,33	17,15	T	F		2,268	F		2,250	A-1	EUR	6 079,50	13 209,27
ASS EDENIS	2009	C	2712/1167336/SOULTE RACHAT RES ST GAUDENS	CDC	700 000,00	390 833,46	16,48	T	F		4,117	F		4,060	A-1	EUR	15 512,60	23 333,32
ASS EDENIS	2009	P	2717/1168474/SOULTE RACHAT MARIE ANTOINETTE MURET	CDC	700 000,00	579 246,12	16,48	T	F		4,200	F		4,140	A-1	EUR	23 706,16	18 017,24
ASS EDENIS	2010	P	2718/1168475/RACHAT RES LE BARRY MURET A PROMOLOGIS	CDC	53 621,27	24 025,89	6,74	T	F		1,822	F		1,810	A-1	EUR	414,43	3 037,19
ASS EDENIS	2009	P	2719/1168464/SOULTE RES LE PIN VILLENEUVE	CDC	700 000,00	577 338,55	16,48	T	F		4,138	F		4,080	A-1	EUR	23 283,37	18 105,28

Désignation du bénéficiaire	Année de mobilisation et profil d'amortissement de l'emprunt (1)		Objet de l'emprunt garanti	Organisme prêteur ou chef de file	Montant initial	Capital restant dû au 01/01/N	Durée résiduelle	Périodicité des remboursements (2)	Taux initial			Taux à la date de vote du budget (6)			Catégorie d'emprunt (7)	Indices ou devises pouvant modifier l'emprunt	Annuité garantie au cours de l'exercice	
	Année	Profil							Taux (3)	Index (4)	Taux actuariel (5)	Taux (3)	Index (4)	Niveau de taux			En intérêts (8)	En capital
ASS EDENIS	2010	P	2720/1167345/RESIDENCE LE PIN VILLENEUVE	CDC	213 896,01	57 031,05	3,16	T	F		2,298	F		2,280	A-1	EUR	1 158,86	16 696,37
ASS EDENIS	2010	P	2752/1171379/RACHAT EHPAD RES LA HOULETTE PIBRAC	CDC	34 895,00	23 562,99	13,57	T	F		5,740	F		2,210	A-1	EUR	510,49	1 250,23
ASS EDENIS	2009	P	2753/1171380/SOULTE RACHAT EHPAD HOULETTE PIBRAC	CDC	700 000,00	497 355,59	16,65	T	F		4,066	F		4,010	A-1	EUR	19 635,31	20 714,27
ASS EDENIS	2010	P	2796/1172949/RACHAT RES. L'AUTA PORTET	CDC	2 632 707,97	1 376 275,48	7,99	T	F		2,524	F		2,500	A-1	EUR	33 113,51	139 398,79
ASS EDENIS	2017	P	4258/LBP-00003018/EHPAD MARIE ANTOINETTE MURET	BANQUE POSTALE	701 024,30	519 946,00	14,03	T	F		1,474	F		1,460	A-1	EUR	7 410,71	33 070,16
ASS EDENIS	2018	P	4259/LBP-00003020/EHPAD LE CLOS DES AMANDIERS ST ALBAN	BANQUE POSTALE	1 083 354,93	804 362,15	14,19	T	F		1,515	F		1,500	A-1	EUR	11 779,35	51 019,96
ASS EDENIS	2017	P	4260/LBP-00003021/EHPAD BORDE HAUTE ESCALQUENS	BANQUE POSTALE	2 616 220,56	1 940 436,70	14,03	T	F		1,471	F		1,460	A-1	EUR	27 656,72	123 417,76
ASS EDENIS	2017	C	4261/00306T1766900091/EHPAD LA VENDINELLE LE CABANIAL	Societe Generale	691 058,47	475 102,87	13,73	M	F		1,359	F		1,350	A-1	EUR	6 203,18	34 552,90
ASS EDENIS	2017	C	4262/00306T1766900075/EHPAD LA VENDINELLE LE CABANIAL	Societe Generale	4 809 145,58	3 306 287,40	13,73	M	F		1,359	F		1,350	A-1	EUR	43 168,45	240 457,31
ASS EDENIS	2017	P	4263/9617174/EHPAD L'EDELWEISS BEAUZELLE	Societe Generale	3 556 536,94	2 604 809,52	13,90	T	F		1,593	F		1,560	A-1	EUR	40 314,98	167 480,35
ASS EDENIS	2017	P	4264/17128200/EHPAD LE PRAT PLAISANCE DU TOUCH	Caisse Centrale credit coop.	852 275,65	123 770,41	0,75	T	F		0,556	F		0,550	A-1	EUR	425,76	123 770,41
ASS EDENIS	2017	P	4265/17128190/EHPAD L'ENSOLEILLADE ST GAUDENS	Caisse Centrale credit coop.	230 186,74	33 428,49	0,75	T	F		0,556	F		0,550	A-1	EUR	114,99	33 428,49
ASS LES JEUNES HANDICAPES	2019	P	4390/5225700/17 LOG PAM EHPAD LES PINS BOIS DE LA PIERRE	CDC	80 010,00	60 023,99	10,83	T	V	LIVRET A	0,000	V	LIVRET A	3,000	A-1	EUR	1 748,41	4 678,35
ASS LES JEUNES HANDICAPES	2019	X	4391/5225699/17 LOG PAM EHPAD LES PINS BOIS DE LA PIERRE	CDC	110 390,00	90 549,62	15,82	T	V	LIVRET A	0,000	V	LIVRET A	2,550	A-1	EUR	2 253,34	3 625,95
ASS LES JEUNES HANDICAPES	2019	C	4392/5225698/17 LOG PHARE EHPAD LES PINS BOIS DE LA PIERRE	CDC	690 912,60	598 790,92	25,82	T	V	LIVRET A	0,000	V	LIVRET A	3,600	A-1	EUR	20 964,62	23 030,42
ASS LES JEUNES HANDICAPES	2018	C	4393/5225430/31 LOG/38 LITS PHARE EHPAD LES PINS RIEUMES	CDC	531 930,00	443 275,00	24,90	T	V	LIVRET A	0,000	V	LIVRET A	3,600	A-1	EUR	15 510,68	17 731,00
ASS LES JEUNES HANDICAPES	2018	C	4394/5225429/31 LOG/38 LITS PHARE EHPAD LES PINS RIEUMES	CDC	160 699,70	120 524,74	14,90	T	V	LIVRET A	0,000	V	LIVRET A	3,600	A-1	EUR	4 174,48	8 034,99
ASS LES JEUNES HANDICAPES	2018	C	4395/5225428/31 LOG/38 LITS PLS EHPAD LES PINS RIEUMES	CDC	1 099 445,20	916 204,38	24,90	T	V	LIVRET A	0,000	V	LIVRET A	4,110	A-1	EUR	36 532,83	36 648,16
ASS LES JEUNES HANDICAPES	2020	C	4396/5276499/31 LOG/38 LITS PLS EHPAD LES PINS RIEUMES	CDC	160 699,70	123 203,14	11,32	T	V	LIVRET A	0,000	V	LIVRET A	3,000	A-1	EUR	3 536,04	10 713,30
ASS LES JEUNES HANDICAPES	2019	C	4402/5232688/40 LOG PTP FDV ST MEDARD BOIS DE LA PIERRE	CDC	462 663,60	352 781,00	14,99	T	V	LIVRET A	0,000	V	LIVRET A	3,600	A-1	EUR	12 224,01	23 133,18

Désignation du bénéficiaire	Année de mobilisation et profil d'amortissement de l'emprunt (1)		Objet de l'emprunt garanti	Organisme prêteur ou chef de file	Montant initial	Capital restant dû au 01/01/N	Durée résiduelle	Périodicité des remboursements (2)	Taux initial			Taux à la date de vote du budget (6)			Catégorie d'emprunt (7)	Indices ou devises pouvant modifier l'emprunt	Annuité garantie au cours de l'exercice	
	Année	Profil							Taux (3)	Index (4)	Taux actuariel (5)	Taux (3)	Index (4)	Niveau de taux			En intérêts (8)	En capital
ASS LES JEUNES HANDICAPES	2020	C	4787/5308792/17 LOGTS ET 20 PLACES/LITS ETBT LES PINS	CDC	245 000,00	214 375,00	17,28	T	V	LIVRET A	0,000	V	LIVRET A	3,600	A-1	EUR	7 552,13	12 250,00
ASS LES JEUNES HANDICAPES	2022	C	4916/5356145/65 LOG FOYER DE VIE ST MEDARD LAHAGE	CDC	222 754,00	211 616,30	18,95	T	V	LIVRET A	0,000	V	LIVRET A	3,600	A-1	EUR	7 369,08	11 137,70
ASS LES JEUNES HANDICAPES	2022	C	4917/5356144/65 LOG FOYER DE VIE ST MEDARD LAHAGE	CDC	230 594,00	215 221,08	13,95	T	V	LIVRET A	0,000	V	LIVRET A	3,600	A-1	EUR	7 440,72	15 372,92
ASS LES JEUNES HANDICAPES	2022	C	4918/5356143/65 LOG FOYER DE VIE ST MEDARD LAHAGE	CDC	526 240,40	508 699,04	28,94	T	V	LIVRET A	0,000	V	LIVRET A	3,600	A-1	EUR	17 837,33	17 541,36
ASS LES JEUNES HANDICAPES	2022	C	4920/5356146/65 LOG FOYER DE VIE ST MEDARD LAHAGE	CDC	2 097 200,00	2 027 293,32	28,94	T	V	LIVRET A	0,000	V	LIVRET A	3,000	A-1	EUR	59 368,57	69 906,68
ASS LES JEUNES HANDICAPES	2023	C	4921/5432283/13 LOG FOYER DE VIE ST MEDARD LAHAGE	CDC	482 994,40	474 944,50	29,40	T	V	LIVRET A	0,000	V	LIVRET A	3,600	A-1	EUR	16 657,44	16 099,80
ASS LES JEUNES HANDICAPES	2023	C	4922/5432281/13 LOG FOYER DE VIE ST MEDARD LAHAGE	CDC	30 475,90	29 714,01	19,40	T	V	LIVRET A	0,000	V	LIVRET A	3,600	A-1	EUR	1 035,27	1 523,79
ASS LES JEUNES HANDICAPES	2023	C	4923/5432282/13 LOG FOYER DE VIE ST MEDARD LAHAGE	CDC	29 153,60	28 181,82	14,41	T	V	LIVRET A	0,000	V	LIVRET A	3,600	A-1	EUR	975,24	1 943,56
ASS MARIALE D'ENTRAIDE	2018	P	2316/1319735/EHPAD 63 CHAMBRES LAGARDELLE	CDC	1 479 465,89	1 232 835,86	15,57	T	F		4,370	F		0,528	A-1	EUR	6 393,44	55 992,78
ASS MARIALE D'ENTRAIDE	2008	P	2318/1121230/EHPAD DE 63 CHAMBRES LAGARDELLE	CDC	1 682 800,00	641 137,36	5,66	T	F		4,445	F		4,380	A-1	EUR	26 449,52	100 288,48
ASS MARIALE D'ENTRAIDE	2010	P	2703/5799549/70 LOG CASTELNAU ESTRETEFONDS	CFF	4 900 000,00	3 081 910,94	16,23	T	F		2,422	F		2,400	A-1	EUR	72 559,56	157 038,51
ASS RESILIENCE OCCITANIE	2010	P	2565/1152248/EHPAD MONTESQUIEU VOLVESTRE	CDC	2 586 640,70	2 301 925,94	21,82	T	F		3,513	F		3,470	A-1	EUR	79 304,83	44 793,71
ASS RESILIENCE OCCITANIE	2011	P	3076/1182958/MAS RTE DE GRATENTOUR PECHBONNIEU	CDC	2 518 082,74	1 820 787,28	18,57	T	F		2,894	F		2,860	A-1	EUR	51 290,53	73 535,32
ASS RESILIENCE OCCITANIE	2012	C	3077/1192150/MAS RTE DE GRATENTOUR PECHBONNIEU	CDC	1 419 600,00	863 590,00	17,99	T	F		3,412	F		3,370	A-1	EUR	28 504,98	47 320,00
ASS RESILIENCE OCCITANIE	2013	C	3207/1204293/EHPAD DE 30 LITS STE FOY DE PEYROLIERES	CDC	2 681 700,00	1 915 499,88	24,82	T	F		3,779	F		3,730	A-1	EUR	70 376,42	76 620,01
ASS RESILIENCE OCCITANIE	2012	C	3307/1224005/EHPAD STE FOY PEYROLIERES 2ETRANCHE	CDC	940 447,49	665 030,81	24,65	T	F		3,763	F		3,710	A-1	EUR	24 298,82	26 869,92
ASS RESILIENCE OCCITANIE	2012	C	3541/1252809/EHPAD A STE FOY DE PEYROLIERES	CDC	860 850,48	499 293,40	14,24	T	F		3,170	F		3,170	A-1	EUR	15 238,30	34 434,01
ASS RESILIENCE OCCITANIE	2016	C	4069/5061748/REHABILITATION ITEP A MARQUEFAVE	CDC	3 150 000,00	2 336 250,00	22,07	T	F		2,871	F		2,800	A-1	EUR	65 222,49	105 000,00
ASS RESILIENCE OCCITANIE	2022	P	5033/1373942/EXTENSION FOYER D'ACUEIL PECHBONNIEU	CDC	702 903,12	665 545,13	17,40	T	F		0,000	F		4,310	A-1	EUR	28 271,74	25 798,84
CCAS DE MARTRES TOLOSANE	2006	P	2062/7 170 801 S/LEVEE OPTION PASSAGE PRET EHPAD CCAS	CFF	431 278,50	75 861,77	2,41	A	F		4,674	F		4,670	A-1	EUR	3 542,75	24 142,26

Désignation du bénéficiaire	Année de mobilisation et profil d'amortissement de l'emprunt (1)		Objet de l'emprunt garanti	Organisme prêteur ou chef de file	Montant initial	Capital restant dû au 01/01/N	Durée résiduelle	Périodicité des remboursements (2)	Taux initial			Taux à la date de vote du budget (6)			Catégorie d'emprunt (7)	Indices ou devises pouvant modifier l'emprunt	Annuité garantie au cours de l'exercice	
	Année	Profil							Taux (3)	Index (4)	Taux actuariel (5)	Taux (3)	Index (4)	Niveau de taux			En intérêts (8)	En capital
CCAS DE SAINT LYS	2014	C	3830/1280322/RENOVATION EHPAD M. LECLERC ST LYS	CDC	282 913,97	183 753,70	15,82	T	V	LIVRET A	0,930	V	LIVRET A	3,000	A-1	EUR	5 323,89	11 484,62
CCAS DE SAINT LYS	2014	C	3831/1280323/RENOVATION EHPAD M. LECLERC ST LYS	CDC	177 739,77	116 880,32	16,40	T	V	LIVRET A	0,939	V	LIVRET A	3,000	A-1	EUR	3 388,83	7 083,64
CCAS DE SAINT LYS	2015	P	3834/06/11082460/REPRISE EHPAD M. LECLERC ST LYS	Caisse Centrale credit coop.	420 000,00	230 232,21	7,91	T	F		5,561	F		5,450	A-1	EUR	12 070,18	23 629,68
CCAS DE SAINT LYS	2014	P	4022/6717601/13135/EHPAD M. LECLERC MAINTIEN GARANTIE	CE de Tlse et St Gaudens	621 916,60	399 489,43	11,99	T	F		2,624	F		2,600	A-1	EUR	10 114,51	28 070,43
CCAS DE SAINT LYS	2013	P	4023/1280321/EHPAD M. LECLERC MAINTIEN GARANTIE	CDC	1 100 270,16	587 388,07	9,57	T	V	LIVRET A	1,936	V	LIVRET A	3,000	A-1	EUR	17 032,72	52 675,99
EHPAD ELVIRE GAY	2012	C	2713/1174073/EHPAD BOULOGNE/GESSE	CDC	5 205 531,80	3 457 174,07	18,90	T	F		0,854	F		0,850	A-1	EUR	28 805,99	181 956,52
EHPAD ELVIRE GAY	2011	P	2714/10704002/CNRACL RECONSTRUCTION BOULOGNE/GESSE	CNRACL	700 000,00	336 000,00	11,32	A	F		0,000	F		0,000	A-1	EUR	0,00	28 000,00
FONDATION RAMBAM	2012	C	2688/1166612/EHPAD LES JARDINS DE RAMBAM ST ORENS	CDC	1 669 606,13	730 452,53	8,49	T	V	LIVRET A	2,010	V	LIVRET A	3,000	A-1	EUR	20 974,42	83 480,32
GCS HOPITAUX DU COMMINGES	2013	P	3361/1249606/CONSTRUCTION EHPAD ANTICHAN DE FRONTIGNES	CDC	4 490 000,00	4 250 343,74	29,07	T	F		2,890	F		2,860	A-1	EUR	121 083,30	45 390,99
GCS HOPITAUX DU COMMINGES	2012	C	3362/1249607/CREATION EHPAD 82 LITS ANTICHAN DE FRONTIGNES	CDC	3 532 219,40	2 447 323,38	24,07	T	F		3,137	F		3,100	A-1	EUR	74 693,83	100 920,56
HOPITAL LOCAL DE REVEL	2003	P	488/1015609/MAISON RETRAITE J JOSEPH ROQUEFORT	CDC	426 857,20	105 048,42	3,91	T	F		4,261	F		4,200	A-1	EUR	4 027,34	24 639,85
MAISON DE RETRAITE AUTERIVE	2007	P	607/8125591.u/M.RETRAITE MARIUS PRUDHOM AUTERIVE	CFF	2 784 433,60	1 745 715,83	14,57	A	F		4,414	F		4,350	A-1	EUR	77 204,28	88 159,18
MAISON DE RETRAITE CAZERES	2007	P	580/0132170002/MAISON RETRAITE J.PENENT CAZERES	CLF - DEXIA	576 041,45	50 384,27	0,33	A	F		5,540	F		5,540	A-1	EUR	2 791,27	50 384,27
MAISON DE RETRAITE GRENADE	2018	C	4384/LBP-00004179/MAISON DE RETRAITE ST JACQUES	CFF	4 672 790,14	3 212 543,26	10,78	T	F		3,930	F		1,870	A-1	EUR	58 026,56	292 049,38
MAISON DE RETRAITE ISLE DODON	2016	C	496/016939A/43199 /34 LITS MAISON RETRAITE ISLE EN DODON	CFF	975 535,80	596 160,66	10,90	T	F		1,370	F		1,360	A-1	EUR	7 831,38	54 196,45
MAISON DE RETRAITE VILLEMUR	2001	P	873/56721157237 M/MAISON DE RETRAITE VILLEMUR	CFF	3 189 643,94	855 248,37	3,32	A	F		5,807	F		5,850	A-1	EUR	50 032,03	195 938,13
OPH 31	2002	P	64/2228/7 LOG RUE V.HUGO A CAZERES	C.I.L	50 308,18	50 308,18	17,04	A	F		0,907	F		1,250	A-1	EUR	628,85	0,00
OPH 31	2002	P	67/2227/15 LOG RUE DES FLEURS A CARBONNE	C.I.L	152 449,02	152 449,02	17,04	A	F		0,907	F		1,250	A-1	EUR	1 905,61	0,00

Désignation du bénéficiaire	Année de mobilisation et profil d'amortissement de l'emprunt (1)		Objet de l'emprunt garanti	Organisme prêteur ou chef de file	Montant initial	Capital restant dû au 01/01/N	Durée résiduelle	Périodicité des remboursements (2)	Taux initial			Taux à la date de vote du budget (6)			Catégorie d'emprunt (7)	Indices ou devises pouvant modifier l'emprunt	Annuité garantie au cours de l'exercice	
	Année	Profil							Taux (3)	Index (4)	Taux actuariel (5)	Taux (3)	Index (4)	Niveau de taux			En intérêts (8)	En capital
OPH 31	2005	X	86/1021662/TERRAIN A TOULOUSE	CDC	981 469,00	753 137,52	30,56	A	V	LIVRET A	2,552	V	LIVRET A	4,200	A-1	EUR	31 631,78	12 259,74
OPH 31	2005	X	88/1020063/39 LOG LES MINIMES A TOULOUSE	CDC	2 288 357,00	1 206 428,41	15,82	A	V	LIVRET A	1,718	V	LIVRET A	3,000	A-1	EUR	36 192,85	59 851,94
OPH 31	2004	X	90/1020070/13 LOG LES MINIMES A TOULOUSE	CDC	1 278 339,00	564 294,22	10,49	A	V	LIVRET A	1,847	V	LIVRET A	3,000	A-1	EUR	16 928,83	42 636,80
OPH 31	2005	P	94/2445/20 LOG A MARTRES TOLOSANE	C.I.L	44 819,60	13 692,69	6,00	A	F		1,001	F		1,000	A-1	EUR	136,93	1 898,18
OPH 31	2005	P	100/2439/15 LOG A CARBONNE	C.I.L	37 350,01	11 410,56	6,00	A	F		1,001	F		1,000	A-1	EUR	114,11	1 581,84
OPH 31	2003	P	116/2290/10 LOG RESIDENCE LE CHATEAU A CEPET	C.I.L	32 014,00	5 672,13	3,59	A	F		1,080	F		1,000	A-1	EUR	56,72	1 396,93
OPH 31	2003	P	117/2289/LOG RUE DE LA GARE A VILLAUDRIC	C.I.L	53 357,00	9 453,52	3,59	A	F		1,080	F		1,000	A-1	EUR	94,54	2 328,23
OPH 31	2003	P	118/2293/11 LOG RUE DU PONTIL A MAUZAC	C.I.L	42 686,00	7 562,98	3,59	A	F		1,080	F		1,000	A-1	EUR	75,63	1 862,60
OPH 31	2003	P	119/2292/7 LOG 10 RUE DE L'ALLEE A AURIGNAC	C.I.L	32 014,00	5 672,13	3,59	A	F		1,080	F		1,000	A-1	EUR	56,72	1 396,93
OPH 31	2003	P	120/2288/20 LOG PL G. DE GAULLE A CARBONNE	C.I.L	64 028,00	11 344,28	3,59	A	F		1,080	F		1,000	A-1	EUR	113,44	2 793,86
OPH 31	2003	P	134/2291/16 LOG R M.GENERAL BOYER ST GAUDENS	C.I.L	53 357,00	9 453,52	3,59	A	F		1,080	F		1,000	A-1	EUR	94,54	2 328,23
OPH 31	2003	P	136/2294/2 LOG "LA FORGE"A TOUILLE	C.I.L	10 671,00	1 890,53	3,59	A	F		1,080	F		1,000	A-1	EUR	18,91	465,63
OPH 31	2002	P	142/2165/45 LOG RUE DU 8 MAI A SAINT-LYS	C.I.L	195 134,74	27 426,64	2,67	A	F		1,623	F		1,500	A-1	EUR	411,40	9 006,48
OPH 31	1996	X	164/225904/M.A.P.A.D. A CARBONNE	CDC	454 963,90	77 500,63	2,00	A	V	LIVRET A	5,630	V	LIVRET A	3,300	A-1	EUR	2 557,52	25 123,61
OPH 31	1996	X	165/225905/ M.A.P.A.D. A CARBONNE	CDC	971 684,59	165 520,61	2,00	A	V	LIVRET A	5,630	V	LIVRET A	3,300	A-1	EUR	5 462,18	53 657,32
OPH 31	2005	X	197/1045561/CTRE TRAUMATISES CRANIEN ST JEAN	CDC	182 000,00	105 835,42	16,48	A	V	LIVRET A	1,549	V	LIVRET A	3,000	A-1	EUR	3 175,07	4 573,95
OPH 31	1996	X	232/435465/ C.A.T BOIS DE LA PIERRE	CDC	923 227,11	237 168,36	5,66	A	V	LIVRET A	3,940	V	LIVRET A	4,300	A-1	EUR	10 198,24	34 942,22
OPH 31	1992	X	234/355209/ MAPAD A CARBONNE	CDC	399 834,14	112 009,76	5,66	A	V	LIVRET A	4,226	V	LIVRET A	4,300	A-1	EUR	4 816,42	16 502,49
OPH 31	2018	P	257/1315553/ C.A.T 4 SAISONS BOIS DE LA PIERRE	CDC	61 449,80	57 538,60	11,32	A	V	LIVRET A	0,000	V	LIVRET A	4,300	A-1	EUR	2 474,16	2 989,20
OPH 31	2011	P	263/1193286/1 PAVILLON A ROUEDE	CDC	40 448,72	22 024,32	10,99	A	V	LIVRET A	3,970	V	LIVRET A	3,300	A-1	EUR	726,80	1 376,91
OPH 31	2005	X	517/1046954/TERRAIN A BAGNERES DE LUCHON	CDC	167 888,00	128 359,60	31,56	A	V	LIVRET A	1,333	V	LIVRET A	3,000	A-1	EUR	3 850,79	2 043,06

Désignation du bénéficiaire	Année de mobilisation et profil d'amortissement de l'emprunt (1)		Objet de l'emprunt garanti	Organisme prêteur ou chef de file	Montant initial	Capital restant dû au 01/01/N	Durée résiduelle	Périodicité des remboursements (2)	Taux initial			Taux à la date de vote du budget (6)			Catégorie d'emprunt (7)	Indices ou devises pouvant modifier l'emprunt	Annuité garantie au cours de l'exercice	
	Année	Profil							Taux (3)	Index (4)	Taux actuariel (5)	Taux (3)	Index (4)	Niveau de taux			En intérêts (8)	En capital
OPH 31	2005	X	518/1046953/4 LOG RUE A CAMUS A BAGNERES/LUCHON	CDC	678 198,00	395 286,69	16,57	A	V	LIVRET A	1,540	V	LIVRET A	3,000	A-1	EUR	11 858,60	17 083,36
OPH 31	2005	X	521/1044852/TERRAIN A VALENTINE	CDC	30 613,00	23 357,43	31,39	A	V	LIVRET A	1,337	V	LIVRET A	3,000	A-1	EUR	700,73	364,79
OPH 31	2003	P	697/1009229/FOYER FONDEYRE SAINT JEAN	CDC	459 698,33	353 381,16	29,48	A	F		2,940	F		2,450	A-1	EUR	8 657,84	8 113,52
OPH 31	1999	P	715/2404489401/ FOYERS DE BESSIERES PROG 0072RO	C.A.E.C.L.	838 469,59	252 711,53	2,00	T	F		3,700	F		3,700	A-1	EUR	9 350,33	81 195,86
OPH 31	2001	P	786/2098/12 LOG A NAILLOUX	C.I.L	21 342,86	2 850,11	2,66	A	F		1,001	F		1,000	A-1	EUR	28,50	940,61
OPH 31	2001	P	787/2114/39 LOG A VILLEMUR/TARN	C.I.L	304 898,03	40 716,25	2,00	A	F		1,001	F		1,000	A-1	EUR	407,16	13 437,27
OPH 31	2001	P	853/455800/MARPA A SAINT PLANCARD	CFF	783 749,85	192 556,92	3,00	A	F		4,950	F		4,950	A-1	EUR	9 531,57	44 708,71
OPH 31	2004	P	855/CONVENTION 2440/7 LOG A CAZERES	C.I.L	21 342,86	4 703,49	4,97	A	F		1,017	F		1,000	A-1	EUR	47,03	922,08
OPH 31	2004	P	864/CONVENTION 2446/4 LOG A BARBAZAN	C.I.L	21 342,00	4 703,32	4,97	A	F		1,017	F		1,000	A-1	EUR	47,03	922,04
OPH 31	2004	P	865/2447/3 LOG FRANQUEVIELLE	C.I.L	10 671,00	2 351,55	4,97	A	F		1,017	F		1,000	A-1	EUR	23,52	461,02
OPH 31	2004	P	866/CONVENTION 2442/13 LOG A RAMONVILLE	C.I.L	60 980,00	13 438,75	4,97	A	F		1,017	F		1,000	A-1	EUR	134,39	2 634,51
OPH 31	2004	P	867/CONVENTION 2441/2 LOG A PIBRAC	C.I.L	10 000,00	2 203,76	4,97	A	F		1,000	F		1,000	A-1	EUR	22,04	432,03
OPH 31	2004	P	868/CONVENTION 2444/2 LOG A PIBRAC	C.I.L	11 469,00	2 647,46	4,97	A	F		1,525	F		1,500	A-1	EUR	39,71	513,82
OPH 31	2005	P	980/1036349/TERRAIN LA SALVETAT ST GILLES	CDC	432 878,00	351 059,21	30,98	A	F		3,450	F		3,450	A-1	EUR	12 111,54	6 177,56
OPH 31	1993	X	1042/349872/40 LITS F.ACCUEIL SPECIALISE A CALMONT	CDC	1 354 588,99	292 397,81	4,83	A	V	LIVRET A	4,151	V	LIVRET A	4,300	A-1	EUR	12 573,11	53 024,61
OPH 31	1995	X	1060/431575/24 LOG FPA DE REVEL	CDC	776 071,69	218 925,39	6,41	A	V	LIVRET A	3,879	V	LIVRET A	4,300	A-1	EUR	9 413,79	26 942,94
OPH 31	1995	X	1061/438489/18 LOG A AURIGNAC	CDC	774 306,24	223 118,71	6,00	A	V	LIVRET A	3,966	V	LIVRET A	3,300	A-1	EUR	7 362,92	29 334,94
OPH 31	2005	P	1174/1315557/TERRAIN A MIRAMONT DE COMMINGES	CDC	110 129,60	98 133,06	35,98	A	F		3,200	F		3,200	A-1	EUR	3 140,26	1 098,88
OPH 31	2004	P	1175/1193920/11 PAVILLONS MIRAMONT DE COMMINGES	CDC	467 077,43	397 725,96	20,48	S	F		3,104	F		3,080	A-1	EUR	12 162,83	11 461,95
OPH 31	2005	X	1515/1044820/1 LOG LE BOURG ST MICHEL	CDC	19 242,00	11 185,80	16,40	A	V	LIVRET A	1,542	V	LIVRET A	3,000	A-1	EUR	335,57	480,48
OPH 31	2005	X	1521/1315558/TERRAIN A LA MAGDELEIN E/TARN	CDC	104 105,40	78 282,89	31,64	A	V	LIVRET A	1,158	V	LIVRET A	3,000	A-1	EUR	2 348,49	792,22
OPH 31	2005	P	1827/2608/39 PLUS 13 PLS AV MINIMES TOULOUSE	C.I.L	263 000,00	69 209,38	5,97	A	F		1,001	F		1,000	A-1	EUR	692,09	11 249,89
OPH 31	2005	P	1828/2586/25 PLUS 5 PLS LA SALVETAT ST-GILLES	C.I.L	30 000,00	7 894,68	5,97	A	F		1,001	F		1,000	A-1	EUR	78,95	1 283,25
OPH 31	2005	P	1829/2587/25 PLUS 5 PLS LA SALVETAT ST-GILLES	C.I.L	150 000,00	39 473,14	5,97	A	F		1,001	F		1,000	A-1	EUR	394,73	6 416,28

Désignation du bénéficiaire	Année de mobilisation et profil d'amortissement de l'emprunt (1)		Objet de l'emprunt garanti	Organisme prêteur ou chef de file	Montant initial	Capital restant dû au 01/01/N	Durée résiduelle	Périodicité des remboursements (2)	Taux initial			Taux à la date de vote du budget (6)			Catégorie d'emprunt (7)	Indices ou devises pouvant modifier l'emprunt	Annuité garantie au cours de l'exercice	
	Année	Profil							Taux (3)	Index (4)	Taux actuariel (5)	Taux (3)	Index (4)	Niveau de taux			En intérêts (8)	En capital
OPH 31	2005	P	1830/2286/18 PLUS 6 PLS J. BRUHNES TOULOUSE	C.I.L	158 000,00	41 578,27	5,97	A	F		1,001	F		1,000	A-1	EUR	415,78	6 758,49
OPH 31	2005	P	1831/2585/8 LOG A ROQUES S/GARONNE	C.I.L	32 014,00	8 424,63	5,97	A	F		1,001	F		1,000	A-1	EUR	84,25	1 369,40
OPH 31	2005	P	1832/2584/7 LOG A ESTANCARBON	C.I.L	21 343,00	5 616,40	5,97	A	F		1,001	F		1,000	A-1	EUR	56,16	912,96
OPH 31	2005	P	1833/2582/9 LOG A BALMA	C.I.L	82 000,00	21 578,70	5,97	A	F		1,001	F		1,000	A-1	EUR	215,79	3 507,56
OPH 31	2005	X	1834/1047513/TERRAIN A RAMONVILLE ST AGNE	CDC	1 336 871,00	1 018 298,52	31,73	A	V	LIVRET A	1,306	V	LIVRET A	3,000	A-1	EUR	30 548,95	16 207,98
OPH 31	2005	P	1847/2583/11 PAV MIRAMONT DE COMMINGES	C.I.L	22 410,50	5 712,70	5,97	A	F		1,060	F		1,000	A-1	EUR	57,13	960,46
OPH 31	2005	P	1877/2609/30 LOG LIEU DIT PONT L'ISLE EN DODON	C.I.L	96 000,00	24 401,51	5,97	A	F		1,065	F		1,000	A-1	EUR	244,02	4 115,03
OPH 31	2005	P	1878/2640/14 LOG A LA MAGDELAINE/TARN	C.I.L	42 000,00	10 675,60	5,97	A	F		1,065	F		1,000	A-1	EUR	106,76	1 800,33
OPH 31	2005	P	1883/MPH220334EUR/GENDARMERIE A BALMA 16 LOG	CLF - DEXIA	148 750,00	49 021,30	5,33	X	F		3,740	F		3,700	A-1	EUR	1 716,84	7 925,60
OPH 31	2005	P	1884/235382EUR/0244429/GENDARMERIE A BALMA	CLF - DEXIA	1 140 558,45	519 925,23	5,08	T	F		4,317	F		4,250	A-1	EUR	20 748,16	85 818,03
OPH 31	2005	P	1892/1055967/COMPACTAGE CP 475880 A 942012 32 CP	CDC	5 187 568,49	991 050,60	2,00	A	F		3,530	F		3,530	A-1	EUR	34 984,09	318 958,50
OPH 31	2006	P	1894/1054438/COMPACTAGE CP 453876 A 1028764 29 CP	CDC	3 117 519,03	2 065 957,35	19,07	A	F		3,097	F		3,030	A-1	EUR	62 598,51	76 651,73
OPH 31	2006	P	1997/MON235411EUR/REAMENAGT PRET FOYER BESSIERES	CLF - DEXIA	1 221 461,48	237 191,82	2,33	A	F		4,420	F		3,990	A-1	EUR	10 208,15	76 755,59
OPH 31	2006	P	2022/MON235398EUR/REAMENAGEMENT EMPRUNT CLF	C.A.E.C.L.	3 720 705,75	1 443 047,26	6,24	A	F		4,702	F		4,290	A-1	EUR	66 091,56	179 513,13
OPH 31	2007	X	2063/1311368/TERRAIN LA SALVETAT ST GILLES	CDC	572 462,80	446 778,30	32,98	A	V	LIVRET A	1,114	V	LIVRET A	2,000	A-1	EUR	8 935,56	7 999,95
OPH 31	2007	X	2064/1311367/42 LOG A LA SALVETAT ST GILLES	CDC	2 087 703,10	1 526 021,82	26,98	A	V	LIVRET A	1,157	V	LIVRET A	2,000	A-1	EUR	30 520,43	36 894,78
OPH 31	2018	C	2065/1319636/5 LOG (PLS) LA SALVETAT ST GILLES	CDC	191 474,79	149 713,64	12,82	A	F		3,800	F		2,300	A-1	EUR	3 443,41	9 262,41
OPH 31	2007	X	2106/1311376/TERRAIN A FONTENILLES AV. A067031	CDC	241 896,90	188 817,13	33,56	A	V	LIVRET A	1,069	V	LIVRET A	3,000	A-1	EUR	5 664,51	1 562,93
OPH 31	2007	X	2107/1300827/19 LOG VAL AUSSONNELLE FONTENILLES	CDC	1 075 732,00	786 434,84	27,56	A	V	LIVRET A	1,110	V	LIVRET A	3,000	A-1	EUR	23 593,05	11 489,98
OPH 31	2007	X	2108/1090014/TERRAIN A FONTENILLES	CDC	23 907,10	18 764,66	33,56	A	V	LIVRET A	1,129	V	LIVRET A	3,000	A-1	EUR	562,94	182,13
OPH 31	2007	X	2109/1090013/1 LOG RUE MAUBEC FONTENILLES	CDC	48 781,60	33 842,43	23,56	A	V	LIVRET A	1,211	V	LIVRET A	3,000	A-1	EUR	1 015,27	743,50

Désignation du bénéficiaire	Année de mobilisation et profil d'amortissement de l'emprunt (1)		Objet de l'emprunt garanti	Organisme prêteur ou chef de file	Montant initial	Capital restant dû au 01/01/N	Durée résiduelle	Périodicité des remboursements (2)	Taux initial			Taux à la date de vote du budget (6)			Catégorie d'emprunt (7)	Indices ou devises pouvant modifier l'emprunt	Annuité garantie au cours de l'exercice	
	Année	Profil							Taux (3)	Index (4)	Taux actuariel (5)	Taux (3)	Index (4)	Niveau de taux			En intérêts (8)	En capital
OPH 31	2007	P	2113/convention n°3072/42 PLUS 5 PLS LA SALVETAT ST GILLES	C.I.L	136 500,00	47 425,23	7,98	A	F		1,037	F		1,000	A-1	EUR	474,25	5 723,77
OPH 31	2007	P	2114/convention n°2587/42 PLUS 5 PLS LA SALVETAT ST GILLES	C.I.L	21 000,00	7 587,28	7,98	A	F		1,501	F		1,500	A-1	EUR	113,81	899,72
OPH 31	2010	P	2159/2920180 U/EHPAD A RIEUMES 65 LITS	CFF	2 107 000,00	1 123 733,36	12,23	A	F		3,545	F		3,630	A-1	EUR	40 791,52	70 233,33
OPH 31	2008	P	2281/2007061/24 LOG RUE DES FONTAINES TOULOUSE	CE de Tlse et St Gaudens	285 000,00	238 865,86	29,10	A	F		4,110	F		4,110	A-1	EUR	9 817,39	4 181,34
OPH 31	2008	P	2282/2008033/16 CHAMBRES EHPAD RIEUMES	CE de Tlse et St Gaudens	687 331,30	441 483,19	14,11	A	F		3,980	F		3,980	A-1	EUR	17 571,03	22 080,94
OPH 31	2009	P	2283/1372234X/16 CHAMBRES EHPAD RIEUMES	CFF	715 385,30	448 395,33	15,23	A	F		3,270	F		3,380	A-1	EUR	15 155,76	21 586,41
OPH 31	2008	P	2327/1300829/ACQUISITION TERRAIN	CDC	117 997,60	109 609,29	34,56	A	F		4,300	F		4,300	A-1	EUR	4 713,20	1 014,55
OPH 31	2008	P	2328/1300828/14 LOG EN VEFA MONTRABE	CDC	727 533,10	642 263,17	28,56	A	F		4,300	F		4,300	A-1	EUR	27 617,32	9 409,50
OPH 31	2008	P	2337/3113/24 LOG TOULOUSE FONTAINE	C.I.L	71 500,00	28 850,82	8,98	A	F		1,501	F		1,500	A-1	EUR	432,76	3 018,08
OPH 31	2009	P	2411/1146599/23+1 LOGTS MARPA AURIAC/VENDINELLE	CDC	793 549,40	578 937,43	25,82	A	F		1,850	F		1,850	A-1	EUR	10 710,34	17 540,77
OPH 31	2011	P	2609/1156760/TERRAIN AUTERIVE	CDC	313 744,20	272 125,60	37,14	A	F		1,850	F		1,850	A-1	EUR	5 034,32	4 202,32
OPH 31	2011	P	2610/1156758/55 LOG AUTERIVE	CDC	3 257 354,10	2 516 519,36	27,14	A	F		1,850	F		1,850	A-1	EUR	46 555,61	69 409,30
OPH 31	2011	P	2715/1179646/EHPAD 60 PLACES PEYSSIES LE VILLAGE	CDC	2 643 552,80	2 084 403,65	27,17	A	F		2,300	F		2,300	A-1	EUR	47 941,29	53 851,88
OPH 31	2009	P	2821/1179924/24 LOG ST EXUPERY 2 VILLEMUR SUR TARN	CDC	235 500,27	17 851,86	0,00	A	F		1,901	F		1,900	A-1	EUR	339,23	17 851,86
OPH 31	2012	P	2822/1179855/20 LOG ST EXUPERY 1 VILLEMUR SUR TARN	CDC	175 471,80	51 736,30	3,16	A	F		1,901	F		1,900	A-1	EUR	982,99	12 571,23
OPH 31	2012	P	2823/1179863/24 LOG A VILLEMUR	CDC	228 256,00	67 299,20	3,16	A	F		1,901	F		1,900	A-1	EUR	1 278,68	16 352,83
OPH 31	2009	P	2824/1179918/18 LOG A AUTERIVE	CDC	200 892,41	15 228,42	0,00	A	F		1,901	F		1,900	A-1	EUR	289,40	15 228,42
OPH 31	2009	P	2825/1179934/21 LOG A CARBONNE	CDC	204 132,61	15 474,10	0,00	A	F		1,901	F		1,900	A-1	EUR	294,01	15 474,10
OPH 31	2009	P	2826/1179828/36 LOG A AUTERIVE	CDC	367 222,67	27 836,96	0,00	A	F		1,901	F		1,900	A-1	EUR	528,96	27 836,96
OPH 31	2011	P	2869/1187468/TERRAIN A ESCALQUENS	CDC	908 206,60	814 364,86	37,39	A	F		2,600	F		2,600	A-1	EUR	21 173,49	10 247,97
OPH 31	2012	P	2870/1187467/63 LOG PLUS ESCALQUENS	CDC	4 020 031,48	3 403 205,79	28,90	A	F		2,602	F		2,600	A-1	EUR	88 483,35	70 051,70

Désignation du bénéficiaire	Année de mobilisation et profil d'amortissement de l'emprunt (1)		Objet de l'emprunt garanti	Organisme prêteur ou chef de file	Montant initial	Capital restant dû au 01/01/N	Durée résiduelle	Périodicité des remboursements (2)	Taux initial			Taux à la date de vote du budget (6)			Catégorie d'emprunt (7)	Indices ou devises pouvant modifier l'emprunt	Annuité garantie au cours de l'exercice	
	Année	Profil							Taux (3)	Index (4)	Taux actuariel (5)	Taux (3)	Index (4)	Niveau de taux			En intérêts (8)	En capital
OPH 31	2011	P	2871/1187470/9 LOG PLAI A ESCALQUENS	CDC	223 133,05	178 120,51	27,39	A	F		1,800	F		1,800	A-1	EUR	3 206,17	4 455,42
OPH 31	2003	P	2905/1009228/FOYER FONDEYRE A ST JEAN	CDC	5 306 396,73	2 972 769,64	14,49	A	F		3,072	F		2,450	A-1	EUR	72 832,86	166 384,98
OPH 31	2011	P	2908/CONVENTION 58/2 LOG A PIBRAC	SOLENDI	21 469,00	21 469,00	18,94	A	F		1,152	F		1,250	A-1	EUR	268,36	0,00
OPH 31	2004	P	2910/CONVENTION 2838/2 LOG A PIBRAC	GIC-GROUPE INTER PROFESSION	6 000,00	1 578,94	5,00	A	F		1,001	F		1,000	A-1	EUR	15,79	256,65
OPH 31	2011	P	2912/0226718/001/GENDARMERIE A BALMA	CLF - DEXIA	165 648,39	84 002,65	3,41	T	F		0,972	F		0,968	A-1	EUR	784,50	7 931,51
OPH 31	2010	P	2913/MON222339EUR/0229113/9 LOG A VILLAUDRIC	CLF - DEXIA	97 162,84	40 635,45	5,83	A	F		5,340	F		4,915	A-1	EUR	1 997,23	5 986,91
OPH 31	2005	P	2919/CONVENTION 2639/6 LOG A SAUVETERRE DE COMMINGES	C.I.L	14 939,40	4 564,07	6,98	A	F		1,001	F		1,000	A-1	EUR	45,64	632,71
OPH 31	2005	P	2920/CONVENTION 2635/39 LOG A ST JORY	C.I.L	46 200,00	14 114,30	6,98	A	F		1,001	F		1,000	A-1	EUR	141,14	1 956,65
OPH 31	2005	P	2921/CONVENTION 2636/39 LOG A ST JORY	C.I.L	105 000,00	33 437,50	6,98	A	F		1,500	F		1,500	A-1	EUR	501,56	4 566,10
OPH 31	2010	P	2922/0244467/FOYER A BESSIERES	CLF - DEXIA	701 241,07	137 894,14	2,33	A	F		4,250	F		4,250	A-1	EUR	5 860,50	44 065,38
OPH 31	2010	P	2923/0244467/FOYER A MONTESQUIEU	CLF - DEXIA	423 724,57	102 297,67	2,33	A	F		4,250	F		4,250	A-1	EUR	4 347,65	32 690,21
OPH 31	2010	P	2924/0211129/GENDARMERIE DE BALMA	CLF - DEXIA	1 629 369,22	556 429,98	5,33	A	F		4,250	F		4,250	A-1	EUR	23 648,27	83 362,86
OPH 31	2010	P	2925/0098334701/47 LOG A LA SALVETAT ST GILLES	CLF - DEXIA	266 433,30	145 578,80	12,82	A	F		4,027	F		3,930	A-1	EUR	5 721,25	9 424,87
OPH 31	2006	P	2926/3072/42 LOG A LA SALVETAT ST GILLES	C.I.L	136 500,00	47 425,23	7,98	A	F		1,001	F		1,000	A-1	EUR	474,25	5 723,77
OPH 31	2006	P	2927/3073/42 LOG A LA SALVETAT ST GILLES	C.I.L	21 000,00	7 587,28	7,98	A	F		1,500	F		1,500	A-1	EUR	113,81	899,72
OPH 31	2008	P	2929/2008031/FOYER A MONTESQUIEU VOLVESTRE	CE de Tlse et St Gaudens	144 908,00	46 836,80	4,23	A	F		3,780	F		3,780	A-1	EUR	1 770,43	8 685,48
OPH 31	2004	P	2930/CONVENTION 2286/24 LOG TOULOUSE FONTAINES	C.I.L	158 000,00	41 578,27	5,97	A	F		1,001	F		1,000	A-1	EUR	415,78	6 758,49
OPH 31	2003	P	2931/CONVENTION 2445/20 LOG A MARTRES TOLOSANE	C.I.L	44 819,60	9 877,34	4,97	A	F		1,001	F		1,000	A-1	EUR	98,77	1 936,34
OPH 31	2004	P	2934/CONVENTION 2609/30 LOG A L'ISLE EN DODON	C.I.L	67 200,00	17 683,93	5,97	A	F		1,001	F		1,000	A-1	EUR	176,84	2 874,49
OPH 31	2004	P	2935/CONVENTION 2587/30 LOG A LA SALVETAT ST GILLES	C.I.L	30 000,00	8 249,05	5,97	A	F		1,500	F		1,500	A-1	EUR	123,74	1 324,16

Désignation du bénéficiaire	Année de mobilisation et profil d'amortissement de l'emprunt (1)		Objet de l'emprunt garanti	Organisme prêteur ou chef de file	Montant initial	Capital restant dû au 01/01/N	Durée résiduelle	Périodicité des remboursements (2)	Taux initial			Taux à la date de vote du budget (6)			Catégorie d'emprunt (7)	Indices ou devises pouvant modifier l'emprunt	Annuité garantie au cours de l'exercice	
	Année	Profil							Taux (3)	Index (4)	Taux actuariel (5)	Taux (3)	Index (4)	Niveau de taux			En intérêts (8)	En capital
OPH 31	2004	P	2936/CONVENTION 2586/30 LOG A LA SALVETAT ST GILLES	C.I.L	150 000,00	39 473,14	5,97	A	F		1,001	F		1,000	A-1	EUR	394,73	6 416,28
OPH 31	2010	P	2937/024448/VENTILATION SUR 5 PROGRAMMES	CLF - DEXIA	3 720 705,75	1 489 707,07	6,24	A	F		4,547	F		4,580	A-1	EUR	67 736,65	185 254,40
OPH 31	2010	P	3058/114425/ACQUISITION TERRAIN	CDC	116 339,08	98 161,50	34,56	A	F		2,799	F		2,800	A-1	EUR	2 748,52	1 687,44
OPH 31	2010	P	3059/114425/14 LOG EN VEFA MONTRABE	CDC	710 784,66	570 572,38	28,56	A	F		2,799	F		2,800	A-1	EUR	15 976,03	13 016,03
OPH 31	2010	P	3060/1193921/14 LOG LE BOURG A LA MAGDELEINE/TARN	CDC	774 854,40	575 071,69	20,99	S	F		3,102	F		3,080	A-1	EUR	17 430,01	19 498,14
OPH 31	2010	P	3061/114423/TERRAIN A LA MAGDELEIN E/TARN	CDC	103 415,91	86 543,05	31,64	A	F		3,044	F		3,160	A-1	EUR	2 734,76	1 602,83
OPH 31	2010	P	3062/1193918/TERRAIN + 4 LOG A BOUSSENS	CDC	296 466,42	238 892,99	26,98	S	F		3,102	F		3,080	A-1	EUR	7 314,91	5 627,20
OPH 31	2010	P	3063/114234/TERRAIN A FONTENILLES	CDC	240 245,17	193 073,27	33,56	A	V	LIVRET A	0,905	V	LIVRET A	3,000	A-1	EUR	5 792,20	2 731,12
OPH 31	2010	P	3064/114234/19 LOG VAL AUSSONNELLE FONTENILLES	CDC	1 053 367,88	799 858,03	27,56	A	V	LIVRET A	0,925	V	LIVRET A	3,000	A-1	EUR	23 995,74	16 204,80
OPH 31	2011	P	3065/114424/TERRAIN A MIRAMONT DE COMMINGES	CDC	108 929,98	95 335,62	35,98	A	F		3,144	F		3,200	A-1	EUR	3 050,74	1 382,07
OPH 31	2010	P	3066/114427/TERRAIN A SAUVETERRE DE COMMINGES	CDC	160 516,73	123 747,97	32,64	A	V	LIVRET A	0,925	V	LIVRET A	3,000	A-1	EUR	3 712,44	2 246,78
OPH 31	2010	P	3067/114427/6 LOG HAMEAU DU BARRY	CDC	163 171,55	129 373,93	26,65	A	F		2,882	F		3,000	A-1	EUR	3 881,22	3 177,97
OPH 31	2011	P	3068/114233/TERRAIN LA SALVETAT ST GILLES	CDC	567 404,17	483 958,63	32,98	A	F		2,946	F		3,000	A-1	EUR	14 518,76	8 383,12
OPH 31	2011	P	3069/114233/42 LOG A LA SALVETAT ST GILLES	CDC	2 029 747,45	1 647 708,25	26,98	A	F		2,941	F		3,000	A-1	EUR	49 431,25	38 380,45
OPH 31	2011	P	3070/114426/TERRAIN A ST JORY	CDC	528 958,14	413 028,89	32,22	A	V	LIVRET A	0,990	V	LIVRET A	3,000	A-1	EUR	12 390,87	7 499,00
OPH 31	2010	P	3071/1193922/39 LOG RUE GRENADE ST JORY	CDC	1 582 702,16	1 081 934,36	21,48	S	V	LIVRET A	1,150	V	LIVRET A	3,000	A-1	EUR	31 956,37	35 430,54
OPH 31	2011	P	3072/1193924/COMPACTAGE CP 906757 A 945276 35 CP	CDC	7 429 855,77	5 019 047,83	15,07	A	F		3,200	F		3,200	A-1	EUR	160 609,53	245 095,35
OPH 31	2011	P	3073/1193925/COMPACTAGE CP 225886 A 906983 35 CP	CDC	21 857 889,28	13 940 703,26	13,15	A	F		3,200	F		3,200	A-1	EUR	446 102,50	804 902,56
OPH 31	2021	P	3074/1370305/2 LOGTS RUE PRINCIPALE PIBRAC	CDC	8 645 785,77	8 170 943,83	25,23	A	V	LIVRET A	3,200	V	LIVRET A	3,000	A-1	EUR	245 128,31	221 617,68
OPH 31	2017	X	3075/1315559/REAMENAGEMENT 07-2017 PRET 1054392	CDC	4 633 422,82	3 991 197,50	14,32	A	V	LIVRET A	0,000	V	LIVRET A	3,690	A-1	EUR	147 275,19	188 972,56
OPH 31	2011	P	3078/114232/REAMENAGT DETTE 438679 ET 1047239	CDC	40 448,24	24 001,35	10,99	A	F		3,104	F		3,200	A-1	EUR	768,04	1 672,08

Désignation du bénéficiaire	Année de mobilisation et profil d'amortissement de l'emprunt (1)		Objet de l'emprunt garanti	Organisme prêteur ou chef de file	Montant initial	Capital restant dû au 01/01/N	Durée résiduelle	Périodicité des remboursements (2)	Taux initial			Taux à la date de vote du budget (6)			Catégorie d'emprunt (7)	Indices ou devises pouvant modifier l'emprunt	Annuité garantie au cours de l'exercice	
	Année	Profil							Taux (3)	Index (4)	Taux actuariel (5)	Taux (3)	Index (4)	Niveau de taux			En intérêts (8)	En capital
OPH 31	2010	P	3079/1193287/REAMENAGT DETTE 438679 ET 1047239	CDC	185 339,53	62 406,57	4,58	A	F		2,927	F		3,200	A-1	EUR	1 997,01	11 707,68
OPH 31	2018	X	3080/1315566/REAMENAGT PRET 1193911	CDC	2 618 390,01	2 181 763,11	24,56	T	V	LIVRET A	0,000	V	LIVRET A	3,000	A-1	EUR	64 401,90	30 096,70
OPH 31	2011	P	3081/1193281/REAMENAGT DETTE 1020070-1036229-1036351	CDC	2 058 589,34	1 238 211,13	11,25	A	F		3,468	F		3,490	A-1	EUR	43 213,57	84 846,02
OPH 31	2011	P	3082/1311403/RGT DETTE 1036349-1036683-1039501-1041834-1042162	CDC	2 900 124,50	2 434 028,94	30,31	A	F		3,170	F		3,170	A-1	EUR	77 158,72	47 301,37
OPH 31	2011	P	3083/1193283/RGT DETTE 1044821 ET 1044852	CDC	92 112,44	75 930,07	30,23	A	F		2,688	F		2,700	A-1	EUR	2 050,11	1 596,74
OPH 31	2018	X	3084/1315567/REAMENAGEMENT PRET 1193917	CDC	6 722 304,53	5 476 022,44	21,07	T	V	LIVRET A	3,110	V	LIVRET A	3,000	A-1	EUR	161 231,13	112 962,80
OPH 31	2011	P	3225/1223604/TERRAIN A ST MARTORY	CDC	15 969,80	13 981,23	36,99	A	F		2,050	F		2,050	A-1	EUR	286,62	204,79
OPH 31	2011	P	3226/1223602/ACQ/AMELIOR 1 LOG PLAI ST MARTORY	CDC	51 763,60	41 836,41	27,00	A	F		2,050	F		2,050	A-1	EUR	857,65	1 002,85
OPH 31	2011	P	3227/1223608/TERRAIN A ST MARTORY	CDC	15 537,20	13 602,48	36,99	A	F		2,050	F		2,050	A-1	EUR	278,85	199,25
OPH 31	2011	P	3228/1223607/ACQ/AMELIOR 1 LOG PLAI ST MARTORY	CDC	50 250,20	40 613,24	27,00	A	F		2,050	F		2,050	A-1	EUR	832,57	973,53
OPH 31	2011	P	3258/1229687/TERRAIN A ST GAUDENS	CDC	21 840,70	19 121,02	37,00	A	F		2,050	F		2,050	A-1	EUR	391,98	280,09
OPH 31	2011	P	3259/1229686/1 LOG PLAI A ST GAUDENS	CDC	67 797,80	54 795,51	27,01	A	F		2,050	F		2,050	A-1	EUR	1 123,31	1 313,49
OPH 31	2008	P	3319/1123737/EHPAD RIEUMES	CDC	1 725 294,90	1 289 220,21	24,82	A	F		2,863	F		2,850	A-1	EUR	36 742,78	36 062,44
OPH 31	2012	P	3398/1255355/TERRAIN A AUTERIVE	CDC	172 778,20	155 292,45	38,74	A	F		2,350	F		2,350	A-1	EUR	3 649,37	1 994,46
OPH 31	2012	P	3399/1255354/27 PLUS RUE COMBATALADE AUTERIVE	CDC	1 784 067,60	1 494 881,18	28,75	A	F		2,350	F		2,350	A-1	EUR	35 129,71	32 192,11
OPH 31	2012	P	3400/1255357/TERRAIN A AUTERIVE	CDC	72 373,00	62 866,18	38,74	A	F		1,550	F		1,550	A-1	EUR	974,43	1 006,32
OPH 31	2012	P	3402/1255356/16 PLAI RUE COMBATALADE AUTERIVE	CDC	788 230,80	637 035,95	28,75	A	F		1,550	F		1,550	A-1	EUR	9 874,06	15 829,84
OPH 31	2012	X	3420/5005110/TERRAIN A PORTET DE LUCHON	CDC	19 761,50	16 486,24	38,87	A	V	LIVRET A	0,784	V	LIVRET A	3,000	A-1	EUR	482,07	0,00
OPH 31	2012	P	3421/5005109/4 LOG PLAI A PORTET DE LUCHON	CDC	112 273,91	88 526,04	28,88	A	F		1,050	F		1,050	A-1	EUR	929,52	2 396,62
OPH 31	2013	F	3422/992492/10 LOG PLUS A ODARS	CILEO	16 800,00	16 800,00	31,73	T	F		1,256	F		1,250	A-1	EUR	210,00	0,00
OPH 31	2013	F	3423/992494/5 LOG PLAI A ODARS	CILEO	8 400,00	8 400,00	31,73	T	F		1,256	F		1,250	A-1	EUR	105,00	0,00

Désignation du bénéficiaire	Année de mobilisation et profil d'amortissement de l'emprunt (1)		Objet de l'emprunt garanti	Organisme prêteur ou chef de file	Montant initial	Capital restant dû au 01/01/N	Durée résiduelle	Périodicité des remboursements (2)	Taux initial			Taux à la date de vote du budget (6)			Catégorie d'emprunt (7)	Indices ou devises pouvant modifier l'emprunt	Annuité garantie au cours de l'exercice	
	Année	Profil							Taux (3)	Index (4)	Taux actuariel (5)	Taux (3)	Index (4)	Niveau de taux			En intérêts (8)	En capital
OPH 31	2014	P	3436/5005271/63 LOG PLUS COMP ECOLES ESCALQUENS	CDC	158 297,11	143 296,77	40,64	A	F		1,850	F		1,850	A-1	EUR	2 650,99	1 940,07
OPH 31	2014	P	3437/5005273/TERRAIN A ESCALQUENS	CDC	129 848,12	113 196,16	40,64	A	F		1,550	F		1,550	A-1	EUR	1 754,54	1 996,55
OPH 31	2014	P	3438/5005272/9 LOG PLAI COMPL A ESCALQUENS	CDC	330 673,20	272 921,97	30,64	A	F		1,550	F		1,550	A-1	EUR	4 230,29	6 924,30
OPH 31	2013	P	3475/1341128/REHABILITATION 24 LOG A VILLEMUR/TARN	CDC	70 000,00	36 685,17	9,55	A	V	LIVRET A	0,993	V	LIVRET A	3,000	A-1	EUR	1 100,55	3 200,06
OPH 31	2013	P	3476/1341117/REHABILITATION 21 LOG A CARBONNE	CDC	70 000,00	36 685,17	9,55	A	V	LIVRET A	0,993	V	LIVRET A	3,000	A-1	EUR	1 100,55	3 200,06
OPH 31	2013	P	3477/1341129/REHABILITATION 20 LOG A VILLEMUR/TARN	CDC	21 000,00	11 000,79	9,55	A	V	LIVRET A	0,983	V	LIVRET A	3,000	A-1	EUR	330,02	959,61
OPH 31	2012	P	3478/1341130/REHABILITATION 20 LOG A VILLEMUR/TARN	CDC	28 000,00	13 316,49	8,55	A	V	LIVRET A	1,079	V	LIVRET A	3,000	A-1	EUR	399,50	1 310,79
OPH 31	2014	P	3568/5026827/14 LOG PAM A ESCALQUENS	CDC	118 188,00	49 101,87	5,90	A	V	LIVRET A	0,783	V	LIVRET A	3,000	A-1	EUR	1 473,06	7 591,02
OPH 31	2014	P	3569/5026722/35 LOG PAM A ESCALQUENS	CDC	295 470,00	122 754,70	5,90	A	V	LIVRET A	0,783	V	LIVRET A	3,000	A-1	EUR	3 682,64	18 977,57
OPH 31	2014	P	3570/5027011/21 LOG PAM A ESCALQUENS	CDC	177 282,00	73 652,81	5,90	A	V	LIVRET A	0,783	V	LIVRET A	3,000	A-1	EUR	2 209,59	11 386,54
OPH 31	2014	P	3571/5026976/24 LOG PAM ECO PRET A GRENADE	CDC	244 818,00	101 711,04	5,90	A	V	LIVRET A	0,783	V	LIVRET A	3,000	A-1	EUR	3 051,33	15 724,28
OPH 31	2014	P	3572/5026977/24 LOG PAM A GRENADE	CDC	73 318,35	30 460,51	5,90	A	V	LIVRET A	0,783	V	LIVRET A	3,000	A-1	EUR	913,82	4 709,12
OPH 31	2014	P	3573/5026965/8 LOG PAM ECO PRET A GRENADE	CDC	84 420,00	35 072,77	5,90	A	V	LIVRET A	0,783	V	LIVRET A	3,000	A-1	EUR	1 052,18	5 422,17
OPH 31	2014	P	3574/5026966/8 LOG PAM A GRENADE	CDC	24 439,21	10 153,42	5,90	A	V	LIVRET A	0,783	V	LIVRET A	3,000	A-1	EUR	304,61	1 569,69
OPH 31	2014	P	3575/5026994/8 LOG PAM ECO PRET RIEUX VOLVESTRE	CDC	90 048,00	37 410,95	5,90	A	V	LIVRET A	0,783	V	LIVRET A	3,000	A-1	EUR	1 122,33	5 783,64
OPH 31	2014	P	3576/5026995/8 LOG PAM A RIEUX VOLVESTRE	CDC	14 964,11	6 216,92	5,90	A	V	LIVRET A	0,783	V	LIVRET A	3,000	A-1	EUR	186,51	961,12
OPH 31	2014	P	3577/5026728/14 LOG PAM ECO PRET A ESCALQUENS	CDC	118 188,00	49 101,87	5,90	A	V	LIVRET A	0,783	V	LIVRET A	3,000	A-1	EUR	1 473,06	7 591,02
OPH 31	2014	P	3591/5044242/11 LOG PAM ECO PRET A MANE	CDC	160 297,50	66 596,54	5,90	A	V	LIVRET A	0,783	V	LIVRET A	3,000	A-1	EUR	1 997,90	10 295,65
OPH 31	2014	P	3592/5044233/14 LOG PAM ECO PRET A MANE	CDC	211 050,00	87 681,92	5,90	A	V	LIVRET A	0,783	V	LIVRET A	3,000	A-1	EUR	2 630,46	13 555,40
OPH 31	2014	P	3593/1341125/16 LOG ECO PRET A MANE	CDC	209 040,00	86 846,84	5,90	A	V	LIVRET A	0,783	V	LIVRET A	3,000	A-1	EUR	2 605,41	13 426,30
OPH 31	2014	P	3594/5044210/16 LOG PAM A MANE	CDC	141 542,98	58 804,85	5,90	A	V	LIVRET A	0,783	V	LIVRET A	3,000	A-1	EUR	1 764,15	9 091,08

Désignation du bénéficiaire	Année de mobilisation et profil d'amortissement de l'emprunt (1)		Objet de l'emprunt garanti	Organisme prêteur ou chef de file	Montant initial	Capital restant dû au 01/01/N	Durée résiduelle	Périodicité des remboursements (2)	Taux initial			Taux à la date de vote du budget (6)			Catégorie d'emprunt (7)	Indices ou devises pouvant modifier l'emprunt	Annuité garantie au cours de l'exercice	
	Année	Profil							Taux (3)	Index (4)	Taux actuariel (5)	Taux (3)	Index (4)	Niveau de taux			En intérêts (8)	En capital
OPH 31	2014	P	3595/5044257/12 LOG PAM ECO PRET A MANE	CDC	156 780,00	65 135,15	5,90	A	V	LIVRET A	0,783	V	LIVRET A	3,000	A-1	EUR	1 954,05	10 069,74
OPH 31	2014	P	3596/1341127/12 LOG PAM A MANE	CDC	95 509,84	39 680,08	5,90	A	V	LIVRET A	0,783	V	LIVRET A	3,000	A-1	EUR	1 190,40	6 134,44
OPH 31	2014	P	3597/5044255/8 LOG ECO PRET A MANE	CDC	100 500,00	41 753,30	5,90	A	V	LIVRET A	0,783	V	LIVRET A	3,000	A-1	EUR	1 252,60	6 454,95
OPH 31	2014	P	3598/1341126/8 LOG PAM A MANE	CDC	63 673,56	26 453,53	5,90	A	V	LIVRET A	0,783	V	LIVRET A	3,000	A-1	EUR	793,61	4 089,65
OPH 31	2015	P	3676/7 726 552 T/EHPAD PEYSSIES COMPL DEPASST PRIX	CFF	274 477,70	225 663,51	21,19	A	F		3,390	F		3,390	A-1	EUR	7 649,99	7 068,76
OPH 31	2015	P	3752/7733201 S/EHPAD LA PRADE A RIEUMES	CFF	2 327 610,61	1 894 695,64	22,81	A	F		2,660	F		2,660	A-1	EUR	50 398,90	60 790,11
OPH 31	2016	P	3876/5088382/3 LOG PLAI AUTERIVE	CDC	183 445,94	158 714,50	32,61	A	V	LIVRET A	0,800	V	LIVRET A	3,000	A-1	EUR	4 761,44	2 381,17
OPH 31	2016	P	3877/5088383/TERRAIN A AUTERIVE	CDC	32 750,82	29 531,42	42,60	A	V	LIVRET A	0,800	V	LIVRET A	3,000	A-1	EUR	885,94	245,79
OPH 31	2016	P	3878/5088380/7 LOG PLUS AUTERIVE	CDC	441 226,63	387 289,22	32,61	A	V	LIVRET A	1,600	V	LIVRET A	3,000	A-1	EUR	11 618,68	5 810,43
OPH 31	2016	P	3879/5088381/TERRAIN A AUTERIVE	CDC	103 015,23	94 204,53	42,60	A	V	LIVRET A	1,600	V	LIVRET A	3,000	A-1	EUR	2 826,14	784,05
OPH 31	2017	P	3943/5103816/TERRAIN VEFA VENERQUE	CDC	182 956,90	166 524,07	43,02	A	V	LIVRET A	0,800	V	LIVRET A	1,800	A-1	EUR	2 997,44	2 014,56
OPH 31	2017	P	3944/5103815/17 LOG PLAI VEFA VENERQUE	CDC	772 365,30	679 051,87	33,03	A	V	LIVRET A	0,800	V	LIVRET A	1,800	A-1	EUR	12 222,93	12 712,86
OPH 31	2017	P	3945/5103814/TERRAIN VEFA VENERQUE	CDC	462 459,20	430 187,59	43,02	A	V	LIVRET A	1,600	V	LIVRET A	2,600	A-1	EUR	11 184,88	3 936,02
OPH 31	2017	P	3946/5103813/32 LOG PLUS VEFA VENERQUE	CDC	1 447 523,70	1 301 192,76	33,03	A	V	LIVRET A	1,600	V	LIVRET A	2,600	A-1	EUR	33 831,01	20 281,73
OPH 31	2017	P	3982/5103721/10 LOG PLAI VEFA AUTERIVE	CDC	312 684,40	275 461,94	33,03	A	V	LIVRET A	0,800	V	LIVRET A	2,000	A-1	EUR	5 509,24	4 932,38
OPH 31	2017	P	3983/5103722/TERRAIN PLAI VEFA AUTERIVE	CDC	92 399,30	84 270,39	43,02	A	V	LIVRET A	0,800	V	LIVRET A	2,000	A-1	EUR	1 685,41	953,95
OPH 31	2017	P	3984/5103719/22 LOG PLUS VEFA AUTERIVE	CDC	1 078 574,70	963 986,16	33,03	A	V	LIVRET A	1,600	V	LIVRET A	2,000	A-1	EUR	19 279,72	17 261,01
OPH 31	2017	P	3985/5103720/TERRAIN PLUS VEFA AUTERIVE	CDC	321 403,60	297 279,79	43,02	A	V	LIVRET A	1,600	V	LIVRET A	2,000	A-1	EUR	5 945,60	3 365,22
OPH 31	2016	P	3986/5092271/5 LOG PLAI ODARS	CDC	292 984,17	253 485,23	32,71	A	V	LIVRET A	0,800	V	LIVRET A	3,000	A-1	EUR	7 604,56	3 803,00
OPH 31	2016	P	3987/5092272/TERRAIN PLAI ODARS	CDC	105 865,10	95 458,56	42,70	A	V	LIVRET A	0,800	V	LIVRET A	3,000	A-1	EUR	2 863,76	794,49
OPH 31	2016	P	3988/5092269/10 LOG PLUS ODARS	CDC	526 740,27	462 349,31	32,71	A	V	LIVRET A	1,600	V	LIVRET A	3,000	A-1	EUR	13 870,48	6 936,55

Désignation du bénéficiaire	Année de mobilisation et profil d'amortissement de l'emprunt (1)		Objet de l'emprunt garanti	Organisme prêteur ou chef de file	Montant initial	Capital restant dû au 01/01/N	Durée résiduelle	Périodicité des remboursements (2)	Taux initial			Taux à la date de vote du budget (6)			Catégorie d'emprunt (7)	Indices ou devises pouvant modifier l'emprunt	Annuité garantie au cours de l'exercice	
	Année	Profil							Taux (3)	Index (4)	Taux actuariel (5)	Taux (3)	Index (4)	Niveau de taux			En intérêts (8)	En capital
OPH 31	2016	P	3989/5092270/TERRAIN PLUS ODARS	CDC	263 633,58	241 085,49	42,70	A	V	LIVRET A	1,600	V	LIVRET A	3,000	A-1	EUR	7 232,57	2 006,52
OPH 31	2016	P	3995/5121704/48 LOGTS PAM ECO-PRET 7,9,11,13,15 et 17	CDC	411 600,00	225 594,06	7,13	A	V	LIVRET A	0,000	V	LIVRET A	3,000	A-1	EUR	6 767,82	24 835,73
OPH 31	2016	P	3997/1341133/48 PAM ECO PRET REVEL 5121705	CDC	243 600,00	165 298,20	11,95	A	V	LIVRET A	1,351	V	LIVRET A	3,000	A-1	EUR	4 958,95	11 223,88
OPH 31	2016	P	3998/1341132/24 LOG PAM ECO PRET REVEL	CDC	210 000,00	142 498,43	11,95	A	V	LIVRET A	1,351	V	LIVRET A	3,000	A-1	EUR	4 274,96	9 675,76
OPH 31	2016	P	3999/5121703/24 LOG PAM REVEL	CDC	201 600,00	111 025,38	7,96	A	V	LIVRET A	0,000	V	LIVRET A	3,000	A-1	EUR	3 330,76	12 222,83
OPH 31	2016	P	4000/5121468/32 LOG PAM ECO PRET AUTERIVE	CDC	246 400,00	135 697,68	7,96	A	V	LIVRET A	0,000	V	LIVRET A	3,000	A-1	EUR	4 070,93	14 939,01
OPH 31	2016	P	4018/5121708/8 LOGTS PLUS PAM ECO PRET RUE DE LA GARE	CDC	81 200,00	44 718,55	7,96	A	V	LIVRET A	0,000	V	LIVRET A	3,000	A-1	EUR	1 341,56	4 923,08
OPH 31	2016	P	4019/1341135/8 LOGTS PLUS PAM ECO PRET RUE DE LA GARE	CDC	42 000,00	28 499,69	11,95	A	V	LIVRET A	1,351	V	LIVRET A	3,000	A-1	EUR	854,99	1 935,15
OPH 31	2016	P	4020/5121706/8 LOGTS PLUS PAM ECO PRET RUE DE LA GARE	CDC	81 200,00	44 718,55	7,96	A	V	LIVRET A	0,000	V	LIVRET A	3,000	A-1	EUR	1 341,56	4 923,08
OPH 31	2016	P	4021/1341134/8 LOGTS PLUS PAM ECO PRET RUE DE LA GARE	CDC	42 000,00	28 499,69	11,95	A	V	LIVRET A	1,351	V	LIVRET A	3,000	A-1	EUR	854,99	1 935,15
OPH 31	2017	P	4076/5152497/CADA DE 17 LOGTS PLU SAINT MARTORY	CDC	126 783,00	39 716,02	2,76	A	V	LIVRET A	0,553	V	LIVRET A	3,000	A-1	EUR	1 191,48	12 780,74
OPH 31	2017	P	4077/5152499/CADA DE 17 LOGTS PLU SAINT MARTORY	CDC	292 327,00	91 574,30	2,76	A	V	LIVRET A	0,554	V	LIVRET A	3,000	A-1	EUR	2 747,23	29 468,90
OPH 31	2018	P	4113/5143267/2 LOG PLAI AUTERIVE	CDC	139 486,20	125 162,98	34,05	A	V	LIVRET A	0,550	V	LIVRET A	2,000	A-1	EUR	2 503,26	1 175,27
OPH 31	2018	X	4114/5143268/2 LOG PLAI FONCIER AUTERIVE	CDC	35 703,50	32 903,17	44,30	A	V	LIVRET A	0,000	V	LIVRET A	2,800	A-1	EUR	759,91	0,00
OPH 31	2018	P	4115/5143265/4 LOG PLUS AUTERIVE	CDC	279 275,50	252 249,84	34,05	A	V	LIVRET A	1,350	V	LIVRET A	2,000	A-1	EUR	5 045,00	3 407,28
OPH 31	2018	X	4116/5143266/4 LOG PLUS AUTERIVE	CDC	71 407,00	67 030,82	44,30	A	V	LIVRET A	0,000	V	LIVRET A	3,600	A-1	EUR	1 846,27	0,00
OPH 31	2017	P	4117/1341136/32 LOG PAM AUTERIVE 5151434	CDC	70 000,00	43 625,91	8,31	A	V	LIVRET A	1,351	V	LIVRET A	3,000	A-1	EUR	1 308,78	3 853,81
OPH 31	2017	P	4145/5171438/1 LOG PLAI RUE J. B NOULET VENERQUE	CDC	55 231,40	48 738,08	33,94	A	V	LIVRET A	0,551	V	LIVRET A	3,000	A-1	EUR	1 462,14	689,43
OPH 31	2017	P	4146/5171439/TERRAIN PLAI FONCIER RUE J.B NOULET	CDC	14 813,40	13 530,78	43,94	A	V	LIVRET A	0,551	V	LIVRET A	3,000	A-1	EUR	405,92	105,99
OPH 31	2017	P	4147/5171436/2 LOG PLUS RUE J.B NOULET ESCALQUENS	CDC	98 991,20	88 337,83	33,94	A	V	LIVRET A	1,350	V	LIVRET A	3,000	A-1	EUR	2 650,14	1 249,58
OPH 31	2017	P	4148/5171437/TERRAIN PLUS FONCIER RUE J.B NOULET	CDC	35 527,10	32 810,96	43,94	A	V	LIVRET A	1,350	V	LIVRET A	3,000	A-1	EUR	984,33	257,03

Désignation du bénéficiaire	Année de mobilisation et profil d'amortissement de l'emprunt (1)		Objet de l'emprunt garanti	Organisme prêteur ou chef de file	Montant initial	Capital restant dû au 01/01/N	Durée résiduelle	Périodicité des remboursements (2)	Taux initial			Taux à la date de vote du budget (6)			Catégorie d'emprunt (7)	Indices ou devises pouvant modifier l'emprunt	Annuité garantie au cours de l'exercice	
	Année	Profil							Taux (3)	Index (4)	Taux actuariel (5)	Taux (3)	Index (4)	Niveau de taux			En intérêts (8)	En capital
OPH 31	2017	P	4149/1341137/21 LOG PAM COMPLEMENTAIRE CITE BASTIE ESCALQUENS	CDC	70 000,00	51 479,98	13,91	A	V	LIVRET A	1,351	V	LIVRET A	3,000	A-1	EUR	1 544,40	2 877,23
OPH 31	2017	C	4170/5172473/ACCELERATION DU PROGRAMME D'INVESTISSEMENT	CDC	1 060 000,00	1 060 000,00	33,16	A	V	LIVRET A	0,460	V	LIVRET A	0,000	A-1	EUR	0,00	0,00
OPH 31	2018	P	4175/5171422/4 LOGTS JARDIN DES ECOLES	CDC	210 223,30	189 138,76	34,11	A	V	LIVRET A	0,551	V	LIVRET A	3,000	A-1	EUR	5 674,17	2 523,09
OPH 31	2018	P	4176/5171423/TERRAIN PLAI JARDIN DES ECOLES	CDC	54 955,60	50 855,40	44,11	A	V	LIVRET A	0,551	V	LIVRET A	3,000	A-1	EUR	1 525,66	374,70
OPH 31	2018	P	4177/5171420/9 LOGTS PLUS JARDIN DES ECOLES	CDC	503 437,20	456 338,93	34,11	A	V	LIVRET A	1,350	V	LIVRET A	3,000	A-1	EUR	13 690,17	6 087,52
OPH 31	2018	P	4178/5171421/TERRAIN PLUS JARDIN DES ECOLES	CDC	164 858,40	153 683,72	44,11	A	V	LIVRET A	1,350	V	LIVRET A	3,000	A-1	EUR	4 610,52	1 132,33
OPH 31	2018	P	4185/5165631/5 LOGTS PLAI VEFA AV DE TOULOUSE	CDC	276 980,90	249 200,85	34,37	A	V	LIVRET A	0,551	V	LIVRET A	3,000	A-1	EUR	7 476,03	3 324,31
OPH 31	2018	P	4186/5165632/TERRAIN PLAI VEFA AV DE TOULOUSE	CDC	126 149,10	116 737,20	44,36	A	V	LIVRET A	0,551	V	LIVRET A	3,000	A-1	EUR	3 502,11	860,11
OPH 31	2018	P	4187/5165629/9 LOGTS PLUS VEFA AV DE TOULOUSE	CDC	214 869,20	194 767,45	34,37	A	V	LIVRET A	1,350	V	LIVRET A	3,000	A-1	EUR	5 843,03	2 598,18
OPH 31	2018	P	4188/5165630/TERRAIN VEFA PLUS AV DE TOULOUSE	CDC	145 970,30	136 075,93	44,36	A	V	LIVRET A	1,350	V	LIVRET A	3,000	A-1	EUR	4 082,28	1 002,60
OPH 31	2017	P	4194/0 046 372/REFINANCEMENT PLS N° 2 148 201 H MARPA	CFF	682 979,14	509 670,65	15,82	A	F		2,180	F		2,180	A-1	EUR	11 110,82	26 963,83
OPH 31	2018	P	4202/5170273/24 LOGTS PAM VILLEMUR-SUR-TARN	CDC	268 800,00	206 070,20	14,04	A	V	LIVRET A	0,303	V	LIVRET A	2,000	A-1	EUR	4 121,40	11 390,80
OPH 31	2018	P	4203/5169947/20 LOGTS PAM VILLEMUR-SUR-TARN	CDC	196 000,00	150 259,53	14,04	A	V	LIVRET A	0,303	V	LIVRET A	2,000	A-1	EUR	3 005,19	8 305,79
OPH 31	2016	P	4304/BI3628/6 LOGTS PLS EXTENSION MARPA AURIGNAC	Caisse region. CA Mutuel TLSE	245 000,00	197 014,53	22,80	A	V	LIVRET A	0,000	V	LIVRET A	3,000	A-1	EUR	5 910,44	6 070,79
OPH 31	2017	C	4313/5225696/PROGRAMME INVESTISSEMENT OPH 31	CDC	1 668 750,00	1 668 750,00	32,95	A	V	LIVRET A	0,000	V	LIVRET A	0,000	A-1	EUR	0,00	0,00
OPH 31	2018	P	4411/5221637/24 LOGTS PAM CARAMAN	CDC	175 000,00	131 588,98	12,95	A	V	LIVRET A	0,300	V	LIVRET A	3,000	A-1	EUR	3 947,67	8 083,46
OPH 31	2018	P	4412/5200448/24 LOGTS PAM ECO CARAMAN	CDC	193 550,00	149 591,95	14,95	A	V	LIVRET A	0,300	V	LIVRET A	3,000	A-1	EUR	4 487,76	7 643,56
OPH 31	2018	P	4413/5221786/30 LOGTS PAM CASTANET TOLOSAN	CDC	123 649,40	92 976,56	12,94	A	V	LIVRET A	0,300	V	LIVRET A	3,000	A-1	EUR	2 789,30	5 711,52
OPH 31	2018	P	4414/5200450/30 LOGTS PAM ECO PRET CASTANET TOLOSAN	CDC	259 000,00	200 177,29	14,94	A	V	LIVRET A	0,300	V	LIVRET A	3,000	A-1	EUR	6 005,32	10 228,27
OPH 31	2018	P	4471/5247774/12 LOGTS CADA 27/29/31/33 AV ST EXUPERY	CDC	359 938,00	246 746,39	9,54	A	V	LIVRET A	0,000	V	LIVRET A	3,000	A-1	EUR	7 402,39	20 913,30

Désignation du bénéficiaire	Année de mobilisation et profil d'amortissement de l'emprunt (1)		Objet de l'emprunt garanti	Organisme prêteur ou chef de file	Montant initial	Capital restant dû au 01/01/N	Durée résiduelle	Périodicité des remboursements (2)	Taux initial			Taux à la date de vote du budget (6)			Catégorie d'emprunt (7)	Indices ou devises pouvant modifier l'emprunt	Annuité garantie au cours de l'exercice	
	Année	Profil							Taux (3)	Index (4)	Taux actuariel (5)	Taux (3)	Index (4)	Niveau de taux			En intérêts (8)	En capital
OPH 31	2020	P	4522/5272621/2 PLAI RUE DU PAGES MARTRES-TOLOSANE	CDC	124 910,10	117 565,99	36,44	A	V	LIVRET A	0,000	V	LIVRET A	3,000	A-1	EUR	3 526,98	1 395,16
OPH 31	2020	P	4523/5272622/TERRAIN PLAI RUE DU PAGES	CDC	16 861,60	16 127,24	46,43	A	V	LIVRET A	0,000	V	LIVRET A	3,000	A-1	EUR	483,82	104,86
OPH 31	2020	P	4524/5272619/3 LOGTS PLUS RUE DU PAGES	CDC	133 429,80	125 584,77	36,44	A	V	LIVRET A	0,000	V	LIVRET A	3,000	A-1	EUR	3 767,54	1 490,33
OPH 31	2020	P	4525/5272620/TERRAIN PLUS RUE DU PAGES	CDC	25 951,10	24 820,88	46,43	A	V	LIVRET A	0,000	V	LIVRET A	3,000	A-1	EUR	744,63	161,39
OPH 31	2019	C	4608/5297468/ACCELERATION PROGRAMME D'INVESTISSEMENT	CDC	1 308 750,00	1 308 750,00	35,46	A	V	LIVRET A	0,460	V	LIVRET A	0,000	A-1	EUR	0,00	0,00
OPH 31	2020	P	4610/5272893/2 LOG PLAI AUTERIVE	CDC	128 836,40	121 261,44	36,44	A	V	LIVRET A	0,000	V	LIVRET A	3,000	A-1	EUR	3 637,84	1 439,02
OPH 31	2020	P	4611/5272894/TERRAIN PLAI FONCIER AUTERIVE	CDC	52 520,30	50 232,95	46,43	A	V	LIVRET A	0,000	V	LIVRET A	3,000	A-1	EUR	1 506,99	326,61
OPH 31	2020	P	4612/5272891/5 LOG PLUS AUTERIVE	CDC	263 825,80	248 314,14	36,44	A	V	LIVRET A	0,000	V	LIVRET A	3,000	A-1	EUR	7 449,42	2 946,76
OPH 31	2020	P	4613/5272892/TERRAIN PLUS FONCIER AUTERIVE	CDC	145 413,80	139 080,75	46,43	A	V	LIVRET A	0,000	V	LIVRET A	3,000	A-1	EUR	4 172,42	904,30
OPH 31	2020	P	4671/5344100/REHAB. 18 LOGTS MONTESQUIEU-VOLVESTRE	CDC	186 900,00	160 116,20	16,64	A	V	LIVRET A	0,000	V	LIVRET A	2,550	A-1	EUR	4 082,96	7 641,91
OPH 31	2020	P	4672/5344101/REHAB. 18 LOGTS MONTESQUIEU-VOLVESTRE	CDC	175 425,60	149 527,41	14,64	A	V	LIVRET A	0,000	V	LIVRET A	3,600	A-1	EUR	5 382,99	7 692,24
OPH 31	2020	P	4674/5362083/RACHAT DE 335 LOGTS A LA SA CHALETS (PTP)	CDC	18 807 528,00	17 148 332,17	26,21	A	F		0,000	F		0,910	A-1	EUR	156 049,82	563 161,46
OPH 31	2020	P	4675/5309074/REHAB. 28 LOGTS SAINT-GAUDENS	CDC	274 400,00	233 987,03	16,38	A	V	LIVRET A	0,000	V	LIVRET A	2,550	A-1	EUR	5 966,67	11 167,56
OPH 31	2020	P	4676/5309075/REHAB. 28 LOGTS SAINT-GAUDENS	CDC	142 690,80	121 094,48	14,38	A	V	LIVRET A	0,000	V	LIVRET A	3,600	A-1	EUR	4 359,40	6 229,55
OPH 31	2020	P	4677/5309333/REHAB. 8 LOGTS LABASTIDE BEAUVOIR	CDC	78 400,00	67 354,14	16,38	A	V	LIVRET A	0,000	V	LIVRET A	2,550	A-1	EUR	1 717,53	3 034,56
OPH 31	2020	P	4678/5309068/REHAB. 8 LOGTS LABASTIDE BEAUVOIR	CDC	57 939,00	49 559,49	14,38	A	V	LIVRET A	0,000	V	LIVRET A	3,600	A-1	EUR	1 784,14	2 413,61
OPH 31	2020	P	4679/5273020/5 LOG PLAI ACQ-AMEL. AVIGNONET-LAURAGAIS	CDC	216 932,10	203 574,14	36,44	A	V	LIVRET A	0,000	V	LIVRET A	2,800	A-1	EUR	5 700,08	2 556,49
OPH 31	2020	P	4680/5273021/TERRAIN PLAI FONCIER ACQ-AMEL. AVIGNONET-LAURAGAIS	CDC	59 362,80	56 609,99	46,43	A	V	LIVRET A	0,000	V	LIVRET A	2,800	A-1	EUR	1 585,08	403,50
OPH 31	2020	P	4681/5272863/2 LOG PLUS ACQ-AMEL. AVIGNONET-LAURAGAIS	CDC	27 524,00	26 124,02	36,44	A	V	LIVRET A	0,000	V	LIVRET A	3,600	A-1	EUR	940,46	259,24
OPH 31	2020	P	4682/5273019/TERRAIN PLUS FONCIER ACQ-AMEL. AVIGNONET-LAURAGAIS	CDC	22 183,70	21 393,45	46,43	A	V	LIVRET A	0,000	V	LIVRET A	3,600	A-1	EUR	770,16	102,27
OPH 31	2021	P	4723/5361974/REHAB. 24 LOGTS ST-GAUDENS	CDC	235 200,00	212 756,40	17,21	A	V	LIVRET A	0,000	V	LIVRET A	3,000	A-1	EUR	6 382,69	9 086,55

Désignation du bénéficiaire	Année de mobilisation et profil d'amortissement de l'emprunt (1)		Objet de l'emprunt garanti	Organisme prêteur ou chef de file	Montant initial	Capital restant dû au 01/01/N	Durée résiduelle	Périodicité des remboursements (2)	Taux initial			Taux à la date de vote du budget (6)			Catégorie d'emprunt (7)	Indices ou devises pouvant modifier l'emprunt	Annuité garantie au cours de l'exercice	
	Année	Profil							Taux (3)	Index (4)	Taux actuariel (5)	Taux (3)	Index (4)	Niveau de taux			En intérêts (8)	En capital
OPH 31	2021	P	4724/5361975/REHAB. 24 LOGTS SAINT-GAUDENS	CDC	55 932,10	50 223,85	15,21	A	V	LIVRET A	0,000	V	LIVRET A	3,000	A-1	EUR	1 506,72	2 491,65
OPH 31	2020	P	4742/5309067/8 LOGTS RUE GABRIEL DANDRIEU VERFEIL	CDC	86 800,00	72 901,01	14,46	A	V	LIVRET A	0,000	V	LIVRET A	3,000	A-1	EUR	2 187,03	3 919,64
OPH 31	2020	P	4783/00001064561/15 LOGTS PLS LIEUDIT LE VILLAGE	Caisse region. CA Mutuel TLSE	541 341,50	512 407,92	36,89	A	F		0,000	F		1,740	A-1	EUR	8 915,90	9 982,08
OPH 31	2021	C	4948/5427026/PHB 2.0 CHANTIERS 117 LOGTS 7 COM.	CDC	265 500,00	265 500,00	37,46	A	V	LIVRET A	0,000	V	LIVRET A	3,000	A-1	EUR	7 965,00	0,00
OPH 31	2023	P	4989/5361997/15 LOGTS 32 AV DE TOULOUSE	CDC	144 258,10	144 258,10	17,65	A	V	LIVRET A	0,000	V	LIVRET A	3,000	A-1	EUR	4 327,74	4 716,88
OPH 31	2022	P	4990/5392645/14 LOGTS 3/5 AV DE VERDUN	CDC	156 800,00	151 901,17	18,79	A	V	LIVRET A	0,000	V	LIVRET A	3,000	A-1	EUR	4 557,04	3 714,70
OPH 31	2022	P	4991/5361998/8 LOGTS PLUSIEURS ADRESSES	CDC	70 000,00	66 636,26	16,14	A	V	LIVRET A	0,000	V	LIVRET A	3,000	A-1	EUR	1 999,09	2 233,39
OPH 31	2022	P	4992/5361999/8 LOGTS PLUSIEURS COMMUNES	CDC	67 200,00	63 855,93	18,14	A	V	LIVRET A	0,000	V	LIVRET A	3,000	A-1	EUR	1 915,68	1 561,58
OPH 31	2022	P	5117/5462904/104 LOGTS TRANSFERES DES CHALETS PTP	CDC	1 913 137,00	1 864 443,53	29,20	A	V	LIVRET A	0,000	V	LIVRET A	3,530	A-1	EUR	65 814,86	13 685,40
OPH 31	2022	P	5118/5462903/104 LOGTS TRANSFERES DES CHALETS PTP	CDC	315 471,00	301 868,48	18,21	A	V	LIVRET A	0,000	V	LIVRET A	3,530	A-1	EUR	10 655,96	8 136,30
OPH 31	2022	P	5119/5462902/104 LOGTS TRANSFERES DES CHALETS PTP	CDC	258 336,00	216 897,72	4,22	A	V	LIVRET A	0,000	V	LIVRET A	3,530	A-1	EUR	7 656,49	38 628,46
OPH 31	2022	P	5120/5462906/104 LOGTS TRANSFERES DES CHALETS PTP	CDC	274 420,00	267 188,06	28,21	A	F		0,000	F		1,570	A-1	EUR	4 194,85	7 345,48
OPH 31	2022	P	5121/5462905/104 LOGTS TRANSFERES DES CHALETS PTP	CDC	823 260,00	801 430,04	28,21	A	V	LIVRET A	0,000	V	LIVRET A	3,530	A-1	EUR	28 290,48	6 813,50
OPH 31	2023	X	5225/5532966/14 LOGTS REHAB VILLEFRANCHE DE LAURAGAIS	CDC	156 800,00	156 800,00	24,23	A	V	LIVRET A	0,000	V	LIVRET A	2,750	A-1	EUR	4 312,00	4 443,71
SA HLM ALOGEA	2024	P	5022/5509642/12 LOG PLAI VEFA REVEL	CDC	609 296,89	0,00	39,97	A	V	LIVRET A	0,000	V	LIVRET A	0,000	A-1	EUR	0,00	0,00
SA HLM ALOGEA	2024	P	5026/5509643/TERRAIN PLAI FONCIER REVEL	CDC	211 715,28	0,00	49,97	A	V	LIVRET A	0,000	V	LIVRET A	0,000	A-1	EUR	0,00	0,00
SA HLM ALOGEA	2024	P	5028/5509644/24 LOG PLUS VEFA REVEL	CDC	1 392 882,62	0,00	39,97	A	V	LIVRET A	0,000	V	LIVRET A	0,000	A-1	EUR	0,00	0,00
SA HLM ALOGEA	2024	P	5029/5509645/TERRAIN PLUS FONCIER VEFA REVEL	CDC	420 538,06	0,00	49,97	A	V	LIVRET A	0,000	V	LIVRET A	0,000	A-1	EUR	0,00	0,00
SA HLM ALOGEA	2022	P	5030/5509646/36 LOG BOOSTER TF VEFA REVEL	CDC	378 000,00	367 457,57	28,93	A	F		0,000	F		1,200	A-1	EUR	4 409,49	10 668,95
SA HLM ALOGEA	2022	C	5031/5509647/36 LOG VEFA PHB 2.0 T 2019 REVEL	CDC	126 000,00	126 000,00	38,93	A	V	LIVRET A	0,000	V	LIVRET A	3,600	A-1	EUR	4 536,00	0,00

Désignation du bénéficiaire	Année de mobilisation et profil d'amortissement de l'emprunt (1)		Objet de l'emprunt garanti	Organisme prêteur ou chef de file	Montant initial	Capital restant dû au 01/01/N	Durée résiduelle	Périodicité des remboursements (2)	Taux initial			Taux à la date de vote du budget (6)			Catégorie d'emprunt (7)	Indices ou devises pouvant modifier l'emprunt	Annuité garantie au cours de l'exercice	
	Année	Profil							Taux (3)	Index (4)	Taux actuariel (5)	Taux (3)	Index (4)	Niveau de taux			En intérêts (8)	En capital
SA HLM ALOGEA	2023	X	5067/5453901/2 LOGTS PLAI VILLEFRANCHE-DE-LAURAGAIS	CDC	115 458,70	115 458,70	39,44	A	V	LIVRET A	0,000	V	LIVRET A	2,800	A-1	EUR	3 232,85	218,63
SA HLM ALOGEA	2023	X	5068/5453903/TERRAIN PLAI FONCIER VILLEFRANCHE-DE-LAURAGAIS	CDC	40 332,60	40 332,60	49,44	A	V	LIVRET A	0,000	V	LIVRET A	2,800	A-1	EUR	1 001,37	0,00
SA HLM ALOGEA	2023	X	5069/5453900/4 LOGTS PLUS VILLEFRANCHE-DE-LAURAGAIS	CDC	227 123,40	227 123,40	39,44	A	V	LIVRET A	0,000	V	LIVRET A	3,500	A-1	EUR	7 741,68	0,00
SA HLM ALOGEA	2023	X	5070/5453902/TERRAIN PLUS FONCIER VILLEFRANCHE-DE-LAURAGAIS	CDC	71 379,70	71 379,70	49,44	A	V	LIVRET A	0,000	V	LIVRET A	3,500	A-1	EUR	2 079,62	0,00
SA HLM ALOGEA	2022	X	5071/5460131/6 LOGTS BOOSTER VILLEFRANCHE-DE-LAURAGAIS	CDC	63 000,00	61 377,79	28,45	A	F		0,000	F		1,720	A-1	EUR	1 055,70	1 650,11
SA HLM ALOGEA	2022	C	5072/5453904/6 LOGTS PHB 2.0 2019 VILLEFRANCHE-DE-LAURAGAIS	CDC	21 000,00	21 000,00	38,44	A	F		0,000	F		0,000	A-1	EUR	0,00	0,00
SA HLM ALTEAL	2000	X	7/931824/42 LOG ZAC DES MAROTS A COLOMIERS	CDC	232 539,33	137 323,51	26,90	A	V	LIVRET A	3,014	V	LIVRET A	4,200	A-1	EUR	5 767,59	2 831,57
SA HLM ALTEAL	2000	P	9/1274976/REAM AVENANT 82848	CDC	64 500,71	53 882,68	24,98	A	V	LIVRET A	0,000	V	LIVRET A	2,700	A-1	EUR	1 454,83	2 104,54
SA HLM ALTEAL	2000	X	10/931826/42 LOG ZAC DES MAROTS A COLOMIERS	CDC	56 245,21	32 196,72	26,90	A	V	LIVRET A	2,485	V	LIVRET A	3,700	A-1	EUR	1 191,28	714,62
SA HLM ALTEAL	2001	P	11/1329621/REAMT AVENANT 82849	CDC	116 514,58	90 341,31	19,07	A	V	LIVRET A	0,000	V	LIVRET A	3,000	A-1	EUR	2 710,24	5 025,09
SA HLM ALTEAL	2001	X	22/940509/7 LOG RES LA PUNTO A EMPEAUX	CDC	320 142,94	113 289,03	9,74	A	V	LIVRET A	3,168	V	LIVRET A	4,200	A-1	EUR	4 758,15	9 348,78
SA HLM ALTEAL	2002	X	24/939472/42 PAVILLONS ZAC DES MAROTS COLOMIERS	CDC	368 621,72	272 865,97	27,98	A	V	LIVRET A	2,807	V	LIVRET A	3,200	A-1	EUR	8 731,71	5 848,68
SA HLM ALTEAL	2001	X	26/940496/5 PAVILLONS RES MAUBEC A PEGUILHAN	CDC	29 006,55	17 468,46	27,73	A	V	LIVRET A	2,922	V	LIVRET A	4,200	A-1	EUR	733,68	338,97
SA HLM ALTEAL	2001	X	27/940495/5 PAVILLONS RES MAUBEC A PEGUILHAN	CDC	192 085,76	80 075,58	12,74	A	V	LIVRET A	3,111	V	LIVRET A	4,200	A-1	EUR	3 363,17	4 755,73
SA HLM ALTEAL	2004	P	44/1012259/TERRAIN A PECHBONNIEU	CDC	349 981,54	242 215,56	29,98	A	F		3,869	F		3,450	A-1	EUR	8 356,44	6 978,79
SA HLM ALTEAL	2004	X	45/1012255/74 LOG RES CHARTREUSE PECHBONNIEU	CDC	2 021 240,20	1 162 589,46	14,99	A	V	LIVRET A	3,078	V	LIVRET A	3,200	A-1	EUR	37 202,86	56 772,78
SA HLM ALTEAL	2003	P	108/1022386/EHPAD RES.CHARTREUSE PECHBONNIEU	CDC	422 859,50	242 654,93	14,74	A	F		3,450	F		3,450	A-1	EUR	8 371,59	12 622,09
SA HLM ALTEAL	2003	P	158/1024950/TERRAIN A FONSORBES	CDC	66 500,00	50 504,48	29,89	A	F		2,950	F		2,950	A-1	EUR	1 489,88	1 070,19
SA HLM ALTEAL	1997	X	159/1373385/ 14 LOG A LESPINASSE	CDC	510 643,94	54 362,64	1,49	A	V	LIVRET A	4,555	V	LIVRET A	3,520	A-1	EUR	1 913,57	26 640,91
SA HLM ALTEAL	1997	X	200/1373384/19 LOG LA SALVETAT ST GILLES	CDC	977 169,64	187 594,42	3,49	A	V	LIVRET A	4,291	V	LIVRET A	4,300	A-1	EUR	8 066,56	43 601,12
SA HLM ALTEAL	1996	P	220/1329685/8 LOG TOURNEFEUILLE-2 LOG PORTET/GNE	CDC	170 713,11	142 907,01	23,98	A	V	LIVRET A	0,000	V	LIVRET A	2,000	A-1	EUR	2 858,14	5 559,53

Désignation du bénéficiaire	Année de mobilisation et profil d'amortissement de l'emprunt (1)		Objet de l'emprunt garanti	Organisme prêteur ou chef de file	Montant initial	Capital restant dû au 01/01/N	Durée résiduelle	Périodicité des remboursements (2)	Taux initial			Taux à la date de vote du budget (6)			Catégorie d'emprunt (7)	Indices ou devises pouvant modifier l'emprunt	Annuité garantie au cours de l'exercice	
	Année	Profil							Taux (3)	Index (4)	Taux actuariel (5)	Taux (3)	Index (4)	Niveau de taux			En intérêts (8)	En capital
SA HLM ALTEAL	1997	P	222/1329592/REAMT AVENANT 82861/AVT A082861	CDC	860 836,68	610 673,08	14,57	A	V	LIVRET A	0,000	V	LIVRET A	3,000	A-1	EUR	18 320,19	41 164,69
SA HLM ALTEAL	1993	P	223/1329540/REAGTT AVENANT 82861:AVT A082861	CDC	1 065 134,83	755 044,61	14,66	A	V	LIVRET A	0,000	V	LIVRET A	3,000	A-1	EUR	22 651,34	50 980,23
SA HLM ALTEAL	2004	P	224/1300732/TERRAIN "VIEUSSA" A MIREMONT	CDC	230 300,00	149 669,33	30,73	A	V	LIVRET A	1,348	V	LIVRET A	3,000	A-1	EUR	4 490,08	2 317,48
SA HLM ALTEAL	2004	P	227/1329695/REAGT AVENANT 82842/ AVT A082842	CDC	389 756,76	319 859,02	26,31	A	V	LIVRET A	0,000	V	LIVRET A	3,000	A-1	EUR	9 595,77	11 469,35
SA HLM ALTEAL	2003	P	233/1300719/TERRAIN "LE GOUTIL" A BOUSSENS	CDC	9 170,00	7 170,44	29,73	A	F		0,190	F		3,450	A-1	EUR	247,38	140,06
SA HLM ALTEAL	2011	P	236/1329670/REAM AVENANT 82862:/ AVT A0828862	CDC	999 759,61	699 620,98	17,82	A	V	LIVRET A	0,000	V	LIVRET A	3,000	A-1	EUR	20 988,63	38 025,17
SA HLM ALTEAL	2011	P	237/1329671/REAM AV 82856/AVT A082856	CDC	212 142,40	151 292,66	12,24	A	V	LIVRET A	0,000	V	LIVRET A	3,000	A-1	EUR	4 538,78	11 943,29
SA HLM ALTEAL	1997	P	238/1329542/REAMNAGEMENT AVENANT 82850	CDC	287 899,38	213 103,76	14,24	A	V	LIVRET A	0,000	V	LIVRET A	3,000	A-1	EUR	6 393,11	14 662,15
SA HLM ALTEAL	2004	P	240/1329694/REAMENAGEMENT AVENANT 82874/AVT A082874	CDC	249 022,44	205 351,36	25,14	A	V	LIVRET A	0,000	V	LIVRET A	3,000	A-1	EUR	6 160,54	8 512,22
SA HLM ALTEAL	2011	P	243/1216292/4 LOG RUE DE L EGLISE A ONDES	CDC	99 147,23	42 271,26	3,66	A	F		3,450	F		3,450	A-1	EUR	1 458,36	6 123,98
SA HLM ALTEAL	1996	P	245/1329672/AVT REAMGT 82853/ AVT A082853	CDC	1 178 718,93	886 178,06	15,32	A	V	LIVRET A	0,000	V	LIVRET A	3,000	A-1	EUR	26 585,34	57 315,53
SA HLM ALTEAL	2011	P	246/1216283/74 LOG ZAC DU PERGET A COLOMIERS	CDC	978 639,72	432 214,68	5,83	A	F		3,450	F		3,450	A-1	EUR	14 911,41	58 866,36
SA HLM ALTEAL	2011	P	247/1216284/ 74 LOG ZAC DU PERGET A COLOMIERS	CDC	1 016 046,85	863 121,27	6,08	A	F		3,450	F		3,450	A-1	EUR	29 777,69	17 367,66
SA HLM ALTEAL	2011	P	249/1216293/REAM AVENANT 82872	CDC	256 408,50	197 858,82	17,07	A	V	LIVRET A	0,000	V	LIVRET A	3,000	A-1	EUR	5 935,76	11 454,27
SA HLM ALTEAL	2003	X	260/1300720/TERRAIN A LARRA	CDC	209 300,00	146 499,22	29,81	A	V	LIVRET A	1,561	V	LIVRET A	3,000	A-1	EUR	4 394,98	3 079,31
SA HLM ALTEAL	2011	P	274/1329675/52 PAV.ZAC PAHIN TOURNEFEUILLE	CDC	959 007,33	688 726,15	7,41	A	F		3,450	F		3,450	A-1	EUR	23 761,05	29 688,85
SA HLM ALTEAL	1995	P	275/1329561/REAM AVENANT 82843/ AVT A082843	CDC	160 266,58	116 786,66	16,90	A	V	LIVRET A	0,000	V	LIVRET A	3,000	A-1	EUR	3 503,60	5 219,88
SA HLM ALTEAL	1998	X	285/850493/19 LOG RESIDENCE LE CHATEAU A BRAX	CDC	597 600,15	158 850,98	6,24	A	V	LIVRET A	3,606	V	LIVRET A	4,300	A-1	EUR	6 830,59	19 914,15
SA HLM ALTEAL	1997	X	312/1371038/19 PAVILLONS A BOULOC	CDC	875 057,36	230 616,06	6,41	A	V	LIVRET A	3,542	V	LIVRET A	4,300	A-1	EUR	9 916,49	28 910,88
SA HLM ALTEAL	1998	X	330/1329583/4 PAV. LES BOULEAUX A BOUSSENS	CDC	278 524,35	79 423,91	6,32	A	V	LIVRET A	3,539	V	LIVRET A	4,300	A-1	EUR	3 415,23	9 769,56
SA HLM ALTEAL	1998	P	340/1329582/REAMT AVENANT 82840 /AVT A082840	CDC	99 014,38	79 452,84	26,31	A	V	LIVRET A	0,000	V	LIVRET A	3,000	A-1	EUR	2 383,59	3 676,28

Désignation du bénéficiaire	Année de mobilisation et profil d'amortissement de l'emprunt (1)		Objet de l'emprunt garanti	Organisme prêteur ou chef de file	Montant initial	Capital restant dû au 01/01/N	Durée résiduelle	Périodicité des remboursements (2)	Taux initial			Taux à la date de vote du budget (6)			Catégorie d'emprunt (7)	Indices ou devises pouvant modifier l'emprunt	Annuité garantie au cours de l'exercice	
	Année	Profil							Taux (3)	Index (4)	Taux actuariel (5)	Taux (3)	Index (4)	Niveau de taux			En intérêts (8)	En capital
SA HLM ALTEAL	1998	X	343/860853/35 PAV LA NAOUZO A FONSORBES	CDC	1 173 857,43	308 757,38	6,66	A	V	LIVRET A	3,500	V	LIVRET A	4,300	A-1	EUR	13 276,56	38 737,17
SA HLM ALTEAL	1998	X	361/1329587/41 LOG PLACE DE LA MAIRIE A FROUZINS	CDC	1 333 928,90	379 308,31	6,83	A	V	LIVRET A	3,488	V	LIVRET A	4,300	A-1	EUR	16 310,26	46 689,31
SA HLM ALTEAL	2000	X	362/1371046/7 PAV A LECUSSAN	CDC	309 471,51	101 539,05	7,83	A	V	LIVRET A	3,307	V	LIVRET A	4,300	A-1	EUR	4 366,17	10 543,44
SA HLM ALTEAL	2003	X	368/1300723/TERRAIN "MAUBEC" A CHARLAS	CDC	33 600,00	23 375,03	29,81	A	V	LIVRET A	1,449	V	LIVRET A	3,000	A-1	EUR	701,25	491,32
SA HLM ALTEAL	2003	X	370/1300722/4 LOG LIEU DIT MAUBEC A CHARLAS	CDC	164 500,00	82 505,57	14,82	A	V	LIVRET A	1,746	V	LIVRET A	3,000	A-1	EUR	2 475,17	4 436,04
SA HLM ALTEAL	2000	P	387/1329599/REAMT AVENANT 82875/AVT A082875	CDC	858 580,82	679 616,88	17,99	A	V	LIVRET A	0,000	V	LIVRET A	2,000	A-1	EUR	13 592,34	35 615,15
SA HLM ALTEAL	2000	P	388/1329598/REAMT AVENANT 82875:avt a082875	CDC	49 960,07	39 282,53	17,99	A	V	LIVRET A	0,000	V	LIVRET A	2,000	A-1	EUR	785,65	2 110,22
SA HLM ALTEAL	1999	P	393/1274974/REAM AVENANT 82852	CDC	272 368,80	219 134,72	23,65	A	V	LIVRET A	0,000	V	LIVRET A	3,800	A-1	EUR	8 327,12	8 874,06
SA HLM ALTEAL	2000	X	395/931447/51 LOG RES LE FERRY A RAMONVILLE	CDC	137 631,59	47 238,36	8,99	A	V	LIVRET A	2,764	V	LIVRET A	2,700	A-1	EUR	1 275,44	4 406,65
SA HLM ALTEAL	2000	X	397/889864/1 LOG LOT LE PONT NEUF A ASPET	CDC	24 010,72	8 288,25	8,08	A	V	LIVRET A	2,828	V	LIVRET A	3,800	A-1	EUR	314,95	759,79
SA HLM ALTEAL	2000	X	446/930177/34 LOG CHATEAU CRU A PIBRAC	CDC	55 949,25	17 411,72	8,91	A	V	LIVRET A	2,763	V	LIVRET A	3,700	A-1	EUR	644,24	1 665,62
SA HLM ALTEAL	2000	P	447/1329618/AVENANT REAMT 82847/A082847	CDC	117 239,76	92 108,56	18,32	A	V	LIVRET A	0,000	V	LIVRET A	3,000	A-1	EUR	2 763,26	4 954,34
SA HLM ALTEAL	2000	X	448/909225/67 LOG LA PALOMBIERE COLOMIERS	CDC	1 323 257,47	882 979,14	26,14	A	V	LIVRET A	3,082	V	LIVRET A	4,300	A-1	EUR	37 968,10	13 781,63
SA HLM ALTEAL	2000	X	449/1371042/67 LOG LA PALOMBIERE COLOMIERS	CDC	142 753,26	89 804,01	25,48	A	V	LIVRET A	2,560	V	LIVRET A	3,800	A-1	EUR	3 412,55	1 676,64
SA HLM ALTEAL	2003	P	470/1300727/TERRAIN A SAMAN	CDC	25 200,00	20 077,30	29,98	A	F		3,441	F		3,450	A-1	EUR	692,66	372,04
SA HLM ALTEAL	2003	X	471/1300726/4 LOG A SAMAN	CDC	161 000,00	84 610,10	15,49	A	V	LIVRET A	1,627	V	LIVRET A	3,000	A-1	EUR	2 538,31	4 197,58
SA HLM ALTEAL	2003	P	483/1300706/TERRAIN PARC DE L ESTAQUE LECUSSAN	CDC	25 594,68	20 445,90	28,31	A	F		4,201	F		4,200	A-1	EUR	858,73	373,80
SA HLM ALTEAL	2003	X	484/1005488/FJT ESPERANCE RUE NAZARETH TOULOUSE	CDC	270 407,82	155 819,75	29,39	A	V	LIVRET A	1,466	V	LIVRET A	3,000	A-1	EUR	4 674,60	3 275,22
SA HLM ALTEAL	2011	P	499/1274988/REAM AVENANT 82845	CDC	1 061 337,74	869 425,81	21,48	A	V	LIVRET A	0,000	V	LIVRET A	3,000	A-1	EUR	26 082,77	38 437,41
SA HLM ALTEAL	2005	X	533/1300745/TERRAIN A LABARTHE DE RIVIERE	CDC	31 500,00	22 636,79	31,47	A	V	LIVRET A	1,291	V	LIVRET A	3,000	A-1	EUR	679,10	328,20
SA HLM ALTEAL	2005	P	534/1300750/TERRAIN A MONTAIGUT/SAVE	CDC	126 700,00	93 539,57	31,47	A	V	LIVRET A	1,278	V	LIVRET A	3,000	A-1	EUR	2 806,19	1 356,15

Désignation du bénéficiaire	Année de mobilisation et profil d'amortissement de l'emprunt (1)		Objet de l'emprunt garanti	Organisme prêteur ou chef de file	Montant initial	Capital restant dû au 01/01/N	Durée résiduelle	Périodicité des remboursements (2)	Taux initial			Taux à la date de vote du budget (6)			Catégorie d'emprunt (7)	Indices ou devises pouvant modifier l'emprunt	Annuité garantie au cours de l'exercice	
	Année	Profil							Taux (3)	Index (4)	Taux actuariel (5)	Taux (3)	Index (4)	Niveau de taux			En intérêts (8)	En capital
SA HLM ALTEAL	2005	P	544/1329698/REAMT AVENANT 82858	CDC	323 371,25	272 483,31	29,48	A	V	LIVRET A	0,000	V	LIVRET A	3,000	A-1	EUR	8 174,50	9 912,32
SA HLM ALTEAL	2005	X	545/1043288/16 PAV A MIREMONT	CDC	178 500,00	98 666,66	16,32	A	V	LIVRET A	1,610	V	LIVRET A	3,000	A-1	EUR	2 960,00	4 533,98
SA HLM ALTEAL	2005	X	555/1053996/TERRAIN A BOULOC	CDC	62 650,00	46 967,39	32,22	A	V	LIVRET A	1,304	V	LIVRET A	3,000	A-1	EUR	1 409,02	775,97
SA HLM ALTEAL	2005	X	581/1053979/7 LOG RUE DU VIGE A BOULOC	CDC	210 000,00	123 199,25	17,23	A	V	LIVRET A	1,469	V	LIVRET A	3,000	A-1	EUR	3 695,98	5 085,66
SA HLM ALTEAL	2004	P	587/1300735/TERRAIN AV.DE LA GARE A VILLAUDRIC	CDC	58 570,40	46 664,14	30,89	A	F		3,450	F		3,450	A-1	EUR	1 609,92	864,68
SA HLM ALTEAL	2004	P	588/1300734/2 PAV AV DE LA GARE A VILLAUDRIC	CDC	105 000,00	63 283,22	15,90	A	F		3,450	F		3,450	A-1	EUR	2 183,27	3 029,66
SA HLM ALTEAL	2004	P	598/1035736/TERRAIN 4 IMP.VIDAILHAC A SAINT JORY	CDC	79 565,50	61 670,92	30,64	A	F		2,950	F		2,950	A-1	EUR	1 819,29	1 243,77
SA HLM ALTEAL	2004	P	608/1035735/2 LOG.4.IMP.VIDAILHAC A SAINT-JORY	CDC	31 535,00	17 455,70	14,90	A	F		2,951	F		2,950	A-1	EUR	514,94	941,98
SA HLM ALTEAL	2005	X	657/1300736/TERRAIN A SARREMEZAN	CDC	87 500,00	63 867,67	30,98	A	V	LIVRET A	1,393	V	LIVRET A	2,000	A-1	EUR	1 277,35	1 444,09
SA HLM ALTEAL	2004	P	663/1300733/ACQUISITION TERRAIN CAZERES	CDC	347 557,00	276 904,97	30,89	A	F		3,450	F		3,450	A-1	EUR	9 553,22	5 131,06
SA HLM ALTEAL	2004	X	665/1300753/TERRAIN A FONSORBES	CDC	9 800,00	7 084,49	31,31	A	V	LIVRET A	1,396	V	LIVRET A	3,000	A-1	EUR	212,53	134,94
SA HLM ALTEAL	2005	X	670/1300752/TERRAIN CASTELNAU D' ESTRETEFONDS	CDC	766 500,00	554 108,08	31,47	A	V	LIVRET A	1,395	V	LIVRET A	3,000	A-1	EUR	16 623,24	10 553,89
SA HLM ALTEAL	2005	X	672/1300742/ACQUISITION TERRAIN A FROUZINS	CDC	212 800,00	153 834,58	31,47	A	V	LIVRET A	1,400	V	LIVRET A	3,000	A-1	EUR	4 615,04	2 930,03
SA HLM ALTEAL	2001	P	789/1329692/REAMENAGEMENT AVENANT 82846	CDC	542 746,34	410 527,22	22,90	A	V	LIVRET A	0,000	V	LIVRET A	3,000	A-1	EUR	12 315,81	20 758,50
SA HLM ALTEAL	2001	X	795/1300707/9 LOG PARC DE LESTAQUE A LECUSSAN	CDC	426 857,25	221 303,10	13,32	A	V	LIVRET A	2,734	V	LIVRET A	4,200	A-1	EUR	9 294,73	11 933,37
SA HLM ALTEAL	2002	P	796/1274972/REAMENAGEMENT AVENANT 82852	CDC	1 163 452,73	960 787,70	22,23	A	V	LIVRET A	0,000	V	LIVRET A	3,000	A-1	EUR	28 823,63	40 577,80
SA HLM ALTEAL	2005	X	819/1054030/TERRAIN A FONSORBES	CDC	662 200,00	490 452,41	32,47	A	V	LIVRET A	1,286	V	LIVRET A	3,000	A-1	EUR	14 713,57	8 102,99
SA HLM ALTEAL	1995	X	825/454410/18 PAVILLONS 'LES TANNINS' GOURDAN	CDC	964 270,53	150 620,34	4,08	A	V	LIVRET A	3,858	V	LIVRET A	4,300	A-1	EUR	4 934,12	30 124,07
SA HLM ALTEAL	1996	X	826/455792/'18 PAVILLONS 'LES TANNINS' GOURDAN	CDC	105 921,58	17 034,44	4,24	A	V	LIVRET A	3,340	V	LIVRET A	3,800	A-1	EUR	647,31	3 228,17
SA HLM ALTEAL	2011	P	829/1329676/52 PAV ZAC P. CONCERTO TOURNEFEUILLE	CDC	797 414,53	573 230,40	4,16	A	F		3,450	F		3,450	A-1	EUR	19 776,45	24 627,72
SA HLM ALTEAL	1996	X	830/461299/24 PAV. CASTELNAU D'ESTRETEFONDS	CDC	1 073 545,98	230 006,29	4,58	A	V	LIVRET A	3,706	V	LIVRET A	4,300	A-1	EUR	9 890,27	41 696,89

Désignation du bénéficiaire	Année de mobilisation et profil d'amortissement de l'emprunt (1)		Objet de l'emprunt garanti	Organisme prêteur ou chef de file	Montant initial	Capital restant dû au 01/01/N	Durée résiduelle	Périodicité des remboursements (2)	Taux initial			Taux à la date de vote du budget (6)			Catégorie d'emprunt (7)	Indices ou devises pouvant modifier l'emprunt	Annuité garantie au cours de l'exercice	
	Année	Profil							Taux (3)	Index (4)	Taux actuariel (5)	Taux (3)	Index (4)	Niveau de taux			En intérêts (8)	En capital
SA HLM ALTEAL	1997	P	832/1329567/REAMGT AVENANT 82855/ AVT A082855	CDC	418 155,98	316 823,92	15,24	A	V	LIVRET A	0,000	V	LIVRET A	3,000	A-1	EUR	9 504,72	20 044,28
SA HLM ALTEAL	1997	P	834/1329568/REAMT AVENANT82855 AVT A082855	CDC	342 418,50	257 539,82	15,24	A	V	LIVRET A	0,000	V	LIVRET A	3,000	A-1	EUR	7 726,19	16 637,95
SA HLM ALTEAL	1996	P	837/1329565/AVENANT REAMGT 82867/AVT A082867	CDC	465 851,10	324 676,47	14,82	A	V	LIVRET A	0,000	V	LIVRET A	3,000	A-1	EUR	9 740,29	22 747,07
SA HLM ALTEAL	1996	P	838/1329566/AV DE REAGT 82867/ AVT A082867	CDC	22 296,58	15 138,51	14,82	A	V	LIVRET A	0,000	V	LIVRET A	3,000	A-1	EUR	454,15	1 121,23
SA HLM ALTEAL	1996	X	839/459869/9 LOG BLD DE LA GARE A TOULOUSE	CDC	122 721,46	21 313,09	4,49	A	V	LIVRET A	3,306	V	LIVRET A	3,800	A-1	EUR	809,90	3 994,88
SA HLM ALTEAL	1997	X	845/1329581/15 LOG RES.ST GERMIER A FROUZINS	CDC	533 571,56	134 071,04	5,83	A	V	LIVRET A	3,608	V	LIVRET A	4,300	A-1	EUR	5 765,05	19 744,59
SA HLM ALTEAL	1999	P	850/1330987/REAMENAGEMENT AV. A082869	CDC	1 356 118,88	1 122 326,78	26,31	A	V	LIVRET A	0,000	V	LIVRET A	3,000	A-1	EUR	33 669,81	45 376,87
SA HLM ALTEAL	1999	P	851/1329593/REAMT AVENANT 82873/AVT A082873	CDC	47 957,51	34 740,39	17,65	A	V	LIVRET A	0,000	V	LIVRET A	3,000	A-1	EUR	1 042,21	2 106,70
SA HLM ALTEAL	2001	P	852/56581507546 S/10 LOG+ 10 GARAGES LES CIGALES COLOMIERS	CFF	148 663,45	47 045,84	5,16	A	F		5,292	F		4,850	A-1	EUR	2 281,73	7 427,45
SA HLM ALTEAL	2000	P	859/1329619/AVT REAGT 82867/ AVT A082867	CDC	259 837,04	197 435,64	18,74	A	V	LIVRET A	0,000	V	LIVRET A	3,000	A-1	EUR	5 923,07	10 339,23
SA HLM ALTEAL	2000	P	860/1329620/AVT A082867	CDC	18 475,77	1 451,81	1,75	A	V	LIVRET A	0,000	V	LIVRET A	3,000	A-1	EUR	43,55	725,78
SA HLM ALTEAL	2005	X	887/1300746/TERRAIN CH CAZALAS A LEGUEVIN	CDC	166 756,80	120 549,64	31,31	A	V	LIVRET A	1,396	V	LIVRET A	3,000	A-1	EUR	3 616,49	2 296,06
SA HLM ALTEAL	2003	X	920/1300716/TERRAIN CHATEAU D EAU FONSORBES	CDC	294 700,00	213 899,96	29,39	A	V	LIVRET A	2,241	V	LIVRET A	3,700	A-1	EUR	7 914,30	4 008,97
SA HLM ALTEAL	2003	X	924/1300711/TERRAIN LES GOUJONNATS PECHBONNIEU	CDC	226 311,39	169 977,40	29,07	A	V	LIVRET A	2,747	V	LIVRET A	4,200	A-1	EUR	7 139,05	2 930,85
SA HLM ALTEAL	2003	P	925/1329693/23 PAV GOUJONNATS PECHBONNIEU	CDC	520 588,33	416 611,91	24,07	A	V	LIVRET A	0,000	V	LIVRET A	3,000	A-1	EUR	12 498,36	19 733,28
SA HLM ALTEAL	2001	X	928/1300704/TERRAIN 2 RUE DU 19 MARS A FRONTON	CDC	120 675,42	86 463,17	27,90	A	V	LIVRET A	2,714	V	LIVRET A	4,200	A-1	EUR	3 631,45	1 268,85
SA HLM ALTEAL	2002	X	929/941690/ TERRAIN A CAZERES	CDC	294 414,86	213 613,97	27,90	A	V	LIVRET A	2,838	V	LIVRET A	4,200	A-1	EUR	8 971,79	4 145,09
SA HLM ALTEAL	2000	X	957/1300705/TERRAIN "CARRELASSES" A FONSORBES	CDC	388 406,76	285 942,05	28,39	A	V	LIVRET A	2,536	V	LIVRET A	4,200	A-1	EUR	12 009,56	5 227,59
SA HLM ALTEAL	2002	X	959/1300702/TERRAIN AV DE LA GARE A FONSORBES	CDC	40 305,89	29 884,67	27,98	A	V	LIVRET A	2,842	V	LIVRET A	3,200	A-1	EUR	956,31	640,56
SA HLM ALTEAL	2003	X	972/1300715/TERRAIN CH DES PYRENEES A FONSORBES	CDC	182 700,00	137 309,73	29,14	A	V	LIVRET A	2,654	V	LIVRET A	4,200	A-1	EUR	5 767,01	2 367,58
SA HLM ALTEAL	2005	X	1086/1300748/TERRAIN A REVEL LE FAREL	CDC	385 995,40	284 093,54	32,47	A	V	LIVRET A	1,296	V	LIVRET A	3,000	A-1	EUR	8 522,81	5 158,03

Désignation du bénéficiaire	Année de mobilisation et profil d'amortissement de l'emprunt (1)		Objet de l'emprunt garanti	Organisme prêteur ou chef de file	Montant initial	Capital restant dû au 01/01/N	Durée résiduelle	Périodicité des remboursements (2)	Taux initial			Taux à la date de vote du budget (6)			Catégorie d'emprunt (7)	Indices ou devises pouvant modifier l'emprunt	Annuité garantie au cours de l'exercice	
	Année	Profil							Taux (3)	Index (4)	Taux actuariel (5)	Taux (3)	Index (4)	Niveau de taux			En intérêts (8)	En capital
SA HLM ALTEAL	2004	P	1101/1300747/REAMT AVENANT 82871	CDC	999 295,35	1 125 126,02	27,31	A	V	LIVRET A	0,000	V	LIVRET A	3,000	A-1	EUR	33 753,78	29 007,61
SA HLM ALTEAL	2005	P	1131//TERRAIN 3 IMP VIAUR SALVETAT ST GILLES	CDC	31 349,50	24 774,91	31,23	A	F		2,950	F		2,950	A-1	EUR	730,86	476,01
SA HLM ALTEAL	1996	X	1281/461300/2 LOG LA CAUSSADE CASTELNAU D ESTRETEFONDS	CDC	78 968,59	16 045,54	4,58	A	V	LIVRET A	3,187	V	LIVRET A	3,800	A-1	EUR	609,74	2 938,88
SA HLM ALTEAL	1999	X	1282/1329596/52 LOG ZAC CONCERTO TOURNEFEUILLE	CDC	1 257 704,40	399 556,35	7,74	A	V	LIVRET A	3,414	V	LIVRET A	4,300	A-1	EUR	17 180,92	41 923,11
SA HLM ALTEAL	1999	P	1283/1329597/REAM AVENANT 82859/AVT A082859	CDC	48 638,77	37 396,86	18,07	A	V	LIVRET A	0,000	V	LIVRET A	3,800	A-1	EUR	1 421,08	2 162,97
SA HLM ALTEAL	2004	X	1512/1042539/1 LOG 3 RUE HOCHE A GRENADE	CDC	89 600,00	64 828,93	31,31	A	V	LIVRET A	1,354	V	LIVRET A	3,000	A-1	EUR	1 944,87	1 214,71
SA HLM ALTEAL	2004	X	1513/1300741/2 LOG RUE DE LA REPUBLIQUE ST JORY	CDC	165 200,00	119 424,21	31,31	A	V	LIVRET A	1,404	V	LIVRET A	3,000	A-1	EUR	3 582,73	2 274,63
SA HLM ALTEAL	2005	X	1747/1044085/EHPAD 80LITS A PECHBONNIEU	CDC	140 799,12	78 218,91	16,32	A	V	LIVRET A	1,549	V	LIVRET A	3,000	A-1	EUR	2 346,57	3 594,36
SA HLM ALTEAL	2005	X	1801/1300744/6 LOG A LABARTHE DE RIVIERE	CDC	315 000,00	174 117,64	16,48	A	V	LIVRET A	1,576	V	LIVRET A	3,000	A-1	EUR	5 223,53	8 001,15
SA HLM ALTEAL	2005	P	1902/7062503/22 LOG ZAC DE LENGEL LEGUEVIN	CE de Tlse et St Gaudens	1 470 000,00	803 125,35	12,24	T	F		3,593	F		3,550	A-1	EUR	27 823,63	52 012,83
SA HLM ALTEAL	2006	X	1904/1061166/TERRAIN A FROUZINS	CDC	147 157,50	110 236,38	32,73	A	V	LIVRET A	1,336	V	LIVRET A	3,000	A-1	EUR	3 307,09	2 001,47
SA HLM ALTEAL	2008	P	1905/1102614/TERRAIN A MARTRES TOLOSANE	CDC	276 500,00	240 234,66	33,98	A	F		4,000	F		4,000	A-1	EUR	9 609,38	3 261,75
SA HLM ALTEAL	2008	P	1908/1329655/REAMT AVENANT 82870/ AVT 082870	CDC	909 489,01	768 611,01	33,98	A	F		4,000	F		1,730	A-1	EUR	13 296,97	26 878,00
SA HLM ALTEAL	2006	P	2009/1329644/REAM AVENANT 82841/AVT A082841	CDC	174 012,22	144 187,11	22,98	A	V	LIVRET A	0,000	V	LIVRET A	2,000	A-1	EUR	2 883,74	5 933,21
SA HLM ALTEAL	2006	X	2073/1085899/TERRAIN A LA MAGDELEINE/TARN	CDC	101 500,00	76 739,10	33,47	A	V	LIVRET A	1,240	V	LIVRET A	3,000	A-1	EUR	2 302,17	1 329,27
SA HLM ALTEAL	2007	P	2074/1329645/REAM AVENANT 82857/ AVT A082857	CDC	421 000,18	357 748,97	33,47	A	V	LIVRET A	0,000	V	LIVRET A	3,000	A-1	EUR	10 732,47	12 188,59
SA HLM ALTEAL	2006	X	2076/1094968/TERRAIN A FROUZINS	CDC	101 735,20	77 169,95	33,64	A	V	LIVRET A	1,208	V	LIVRET A	3,000	A-1	EUR	2 315,10	1 336,73
SA HLM ALTEAL	2006	P	2077/1329652/REAM AVENANT 82841/AVT A082841	CDC	508 222,15	418 791,56	33,64	A	V	LIVRET A	0,000	V	LIVRET A	3,000	A-1	EUR	12 563,75	14 268,33
SA HLM ALTEAL	2008	P	2081/1329656/REAMT AVENANT 82870/ AVT A082870	CDC	94 772,15	79 487,51	33,98	A	V	LIVRET A	0,000	V	LIVRET A	2,000	A-1	EUR	1 589,75	2 722,28
SA HLM ALTEAL	2007	X	2083/1099445/TERRAIN A LEGUEVIN	CDC	316 400,00	237 064,67	33,89	A	V	LIVRET A	1,144	V	LIVRET A	3,000	A-1	EUR	7 111,94	3 012,51
SA HLM ALTEAL	2007	P	2084/1329654/REAMENAGEMENT AVENANT 82864/ AVT A082864	CDC	180 659,44	147 336,64	33,89	A	V	LIVRET A	0,000	V	LIVRET A	3,000	A-1	EUR	4 420,10	5 258,76

Désignation du bénéficiaire	Année de mobilisation et profil d'amortissement de l'emprunt (1)		Objet de l'emprunt garanti	Organisme prêteur ou chef de file	Montant initial	Capital restant dû au 01/01/N	Durée résiduelle	Périodicité des remboursements (2)	Taux initial			Taux à la date de vote du budget (6)			Catégorie d'emprunt (7)	Indices ou devises pouvant modifier l'emprunt	Annuité garantie au cours de l'exercice	
	Année	Profil							Taux (3)	Index (4)	Taux actuariel (5)	Taux (3)	Index (4)	Niveau de taux			En intérêts (8)	En capital
SA HLM ALTEAL	2008	P	2095/1105659/TERRAIN A STE FOY D AIGREFEUILLE	CDC	156 100,00	135 626,21	34,14	A	F		4,000	F		4,000	A-1	EUR	5 425,05	1 841,43
SA HLM ALTEAL	2008	P	2096/1329657/REAMT AVENANT 82866/AVT A082866	CDC	549 997,08	460 349,06	34,14	A	V	LIVRET A	4,000	V	LIVRET A	3,000	A-1	EUR	13 810,48	14 664,65
SA HLM ALTEAL	2007	P	2119/1095903/1 LOG ROUTE DE GAGNAC LESPINASSE	CDC	182 000,00	146 195,77	33,89	A	F		2,550	F		2,550	A-1	EUR	3 727,99	2 753,25
SA HLM ALTEAL	2007	P	2120/1096003/TERRAIN A MONTMAURIN	CDC	67 900,00	57 624,21	33,81	A	F		3,750	F		3,750	A-1	EUR	2 160,91	865,68
SA HLM ALTEAL	2008	P	2122/1102807/TERRAIN A LEGUEVIN	CDC	41 808,90	34 915,07	34,14	A	F		3,000	F		3,000	A-1	EUR	1 047,45	577,47
SA HLM ALTEAL	2008	P	2123/1102805/1 LOG A LEGUEVIN	CDC	77 420,00	58 323,13	24,15	A	F		3,000	F		3,000	A-1	EUR	1 749,69	1 599,68
SA HLM ALTEAL	2008	X	2152/1102642/TERRAIN A BOUSSENS	CDC	10 996,13	8 987,41	35,14	A	V	LIVRET A	0,000	V	LIVRET A	4,000	A-1	EUR	359,49	85,58
SA HLM ALTEAL	2007	X	2153/1102630/4 LOG IMP GOUTIL A BOUSSENS	CDC	245 000,00	173 610,81	25,14	A	V	LIVRET A	1,184	V	LIVRET A	3,000	A-1	EUR	5 208,32	4 503,17
SA HLM ALTEAL	2008	P	2154/T08G5L016PR/TERRAIN A LEGUEVIN	Caisse Nat CREDIT AGRICOLE	254 807,00	222 319,67	34,06	A	F		4,120	F		4,120	A-1	EUR	9 159,57	2 946,52
SA HLM ALTEAL	2008	P	2155/T08G4C018PR/36 LOG IMP CAZALAS LEGUEVIN	Caisse Nat CREDIT AGRICOLE	1 981 000,00	1 187 930,79	14,00	A	V	LIVRET A	0,000	V	LIVRET A	3,350	A-1	EUR	39 795,68	62 249,29
SA HLM ALTEAL	2009	P	2289/1118636/TERRAIN A FROUZINS JARDIN DE PRADE	CDC	176 850,10	158 551,60	35,89	A	F		4,600	F		4,600	A-1	EUR	7 293,38	1 801,61
SA HLM ALTEAL	2009	P	2291/1130897/TERRAIN A LANTA	CDC	8 400,00	7 212,32	35,30	A	F		3,300	F		3,300	A-1	EUR	238,01	107,30
SA HLM ALTEAL	2009	P	2292/1130895/3 LOG LANTA	CDC	93 100,00	72 993,20	25,31	A	F		3,300	F		3,300	A-1	EUR	2 408,78	1 816,58
SA HLM ALTEAL	2007	P	2308/1133087/TERRAIN VALENTINE	CDC	172 900,00	153 248,86	34,72	A	F		4,576	F		4,600	A-1	EUR	7 049,45	1 842,39
SA HLM ALTEAL	2008	P	2309/1133112/14 LOG VALENTINE	CDC	805 000,00	651 245,62	24,73	A	F		4,600	F		4,600	A-1	EUR	29 957,30	14 415,25
SA HLM ALTEAL	2009	P	2310/1118638/TERRAIN FROUZINS GRAND PARC	CDC	104 075,30	93 306,77	35,89	A	F		4,600	F		4,600	A-1	EUR	4 292,11	1 060,23
SA HLM ALTEAL	2009	P	2319/1130811/3 LOG STE FOY DE PEYROLIERES	CDC	147 000,00	121 439,69	25,23	A	F		4,600	F		4,600	A-1	EUR	5 586,22	2 516,59
SA HLM ALTEAL	2009	P	2332/1300767/TERRAIN A LABEGE	CDC	1 220 357,60	1 109 806,72	35,81	A	F		5,130	F		5,130	A-1	EUR	56 933,09	11 261,31
SA HLM ALTEAL	2009	P	2335/1118300/TERRAIN A LABEGE	CDC	1 148 972,30	1 030 089,38	35,81	A	F		4,600	F		4,600	A-1	EUR	47 384,11	11 704,84
SA HLM ALTEAL	2009	P	2336/1118297/303 LOG RES ETUDIANTS A LABEGE	CDC	4 655 000,00	3 845 590,52	25,82	A	F		4,600	F		4,600	A-1	EUR	176 897,16	79 691,94
SA HLM ALTEAL	2008	P	2373/1120697/TERRAIN A LEGUEVIN	CDC	171 134,60	144 752,78	34,89	A	F		3,300	F		3,300	A-1	EUR	4 776,84	2 258,14

Désignation du bénéficiaire	Année de mobilisation et profil d'amortissement de l'emprunt (1)		Objet de l'emprunt garanti	Organisme prêteur ou chef de file	Montant initial	Capital restant dû au 01/01/N	Durée résiduelle	Périodicité des remboursements (2)	Taux initial			Taux à la date de vote du budget (6)			Catégorie d'emprunt (7)	Indices ou devises pouvant modifier l'emprunt	Annuité garantie au cours de l'exercice	
	Année	Profil							Taux (3)	Index (4)	Taux actuariel (5)	Taux (3)	Index (4)	Niveau de taux			En intérêts (8)	En capital
SA HLM ALTEAL	2008	P	2374/1120694/2 LOG 14 ROUTE DE TLSE LEGUEVIN	CDC	35 000,00	26 758,05	24,90	A	F		3,300	F		3,300	A-1	EUR	883,02	705,47
SA HLM ALTEAL	2010	P	2375/1126149/TERRAIN A GRENADE	CDC	388 529,40	352 112,66	36,06	A	F		4,600	F		4,600	A-1	EUR	16 197,18	3 783,98
SA HLM ALTEAL	2010	P	2376/1126136/32 LOG RES ST JACQUES GRENADE	CDC	1 435 000,00	1 208 969,14	26,07	A	F		4,600	F		4,600	A-1	EUR	55 612,58	23 486,32
SA HLM ALTEAL	2008	P	2381/1120687/1 LOG LAUZERVILLE	CDC	24 500,00	18 730,68	24,90	A	F		3,300	F		3,300	A-1	EUR	618,11	493,82
SA HLM ALTEAL	2008	P	2382/1120689/2 PAV LEGUEVIN AV GASCOGNE	CDC	154 000,00	117 735,70	24,90	A	F		3,300	F		3,300	A-1	EUR	3 885,28	3 104,03
SA HLM ALTEAL	2009	P	2385/T1AA7U010PREUR/TERRAIN FROUZINS	Caisse Nat CREDIT AGRICOLE	175 000,00	107 729,37	15,00	A	V	LIVRET A	0,000	V	LIVRET A	3,100	A-1	EUR	3 339,61	5 302,51
SA HLM ALTEAL	2009	P	2386/T1AA8C0108PREUR/2 LOG FROUZINS IMP DES ROSES	CDC	20 300,00	13 468,95	14,08	A	F		4,630	F		4,630	A-1	EUR	623,61	641,77
SA HLM ALTEAL	2009	P	2387/1131040/TERRAIN A LEGUEVIN	CDC	84 700,00	72 724,67	35,30	A	F		3,300	F		3,300	A-1	EUR	2 399,92	1 081,93
SA HLM ALTEAL	2009	P	2388/1131039/1 LOG ROUTE DE TOULOUSE LEGUEVIN	CDC	10 500,00	8 232,27	25,31	A	F		3,300	F		3,300	A-1	EUR	271,66	204,88
SA HLM ALTEAL	2008	P	2407/MIN259537EUR/5 LOGTS LE RUYS REVEL	CLF - DEXIA	441 000,00	289 544,59	13,74	A	F		4,383	F		4,382	A-1	EUR	12 687,84	14 610,95
SA HLM ALTEAL	2009	P	2422/1139348/TERRAIN A BESSIERES	CDC	80 500,00	63 792,76	35,64	A	F		1,550	F		1,550	A-1	EUR	988,79	1 336,73
SA HLM ALTEAL	2009	P	2423/1139342/1 LOG BD DU TARN A BESSIERES	CDC	58 100,00	41 678,36	25,65	A	F		1,550	F		1,550	A-1	EUR	646,02	1 313,87
SA HLM ALTEAL	2009	P	2435/1139533/TERRAIN A CARBONNE	CDC	170 800,00	140 888,57	35,64	A	F		2,350	F		2,350	A-1	EUR	3 310,88	2 532,01
SA HLM ALTEAL	2009	P	2436/1139350/9 LOG RUE VICTOR HUGO CARBONNE	CDC	462 000,00	346 130,41	25,56	A	F		2,350	F		2,350	A-1	EUR	8 134,06	9 808,40
SA HLM ALTEAL	2009	P	2512/1144289/TERRAIN A LESPINASSE	CDC	15 940,40	12 832,55	35,81	A	F		1,850	F		1,850	A-1	EUR	237,41	254,01
SA HLM ALTEAL	2009	P	2513/1144283/1 LOG LESPINASSE	CDC	74 900,00	54 643,63	25,82	A	F		1,850	F		1,850	A-1	EUR	1 010,91	1 655,61
SA HLM ALTEAL	2010	P	2516/1148851/TERRAIN FROUZINS	CDC	340 200,00	279 195,90	36,81	A	F		1,850	F		1,850	A-1	EUR	5 165,13	5 322,58
SA HLM ALTEAL	2009	P	2517/1148843/23 LOGTS FROUZINS	CDC	1 190 000,00	893 995,80	26,81	A	F		1,848	F		1,850	A-1	EUR	16 538,92	25 826,21
SA HLM ALTEAL	2009	P	2518/1879735 M/TERRAIN FROUZINS	CFF	93 593,50	77 310,02	34,98	A	F		2,380	F		2,380	A-1	EUR	1 839,98	1 381,28
SA HLM ALTEAL	2009	P	2519/1879703 V/3 LOGTS FROUZINS	CFF	227 500,00	140 952,43	14,99	A	F		2,380	F		2,380	A-1	EUR	3 354,67	7 341,59

Désignation du bénéficiaire	Année de mobilisation et profil d'amortissement de l'emprunt (1)		Objet de l'emprunt garanti	Organisme prêteur ou chef de file	Montant initial	Capital restant dû au 01/01/N	Durée résiduelle	Périodicité des remboursements (2)	Taux initial			Taux à la date de vote du budget (6)			Catégorie d'emprunt (7)	Indices ou devises pouvant modifier l'emprunt	Annuité garantie au cours de l'exercice	
	Année	Profil							Taux (3)	Index (4)	Taux actuariel (5)	Taux (3)	Index (4)	Niveau de taux			En intérêts (8)	En capital
SA HLM ALTEAL	2009	P	2520/1144282/TERRAIN SAINT JORY	CDC	82 600,00	63 635,24	35,81	A	F		1,050	F		1,050	A-1	EUR	668,17	1 463,71
SA HLM ALTEAL	2009	P	2521/1144204/2 LOGTS SAINT JORY	CDC	31 500,00	21 936,01	25,82	A	F		1,050	F		1,050	A-1	EUR	230,33	738,16
SA HLM ALTEAL	2007	P	2553/1159083/TERRAIN CASTELNAU D'ESTRETEFONDS	CDC	50 542,10	41 478,96	36,30	A	F		1,842	F		1,850	A-1	EUR	767,36	790,76
SA HLM ALTEAL	2010	P	2554/1159071/8 PLUS CASTELNAU D'ESTRETEFONDS	CDC	266 000,00	199 834,38	26,31	A	F		1,850	F		1,850	A-1	EUR	3 696,94	5 772,91
SA HLM ALTEAL	2010	P	2555/1159105/TERRAIN CASTELNAU D'ESTRETEFONDS	CDC	9 146,90	7 207,16	36,30	A	F		1,050	F		1,050	A-1	EUR	75,68	160,41
SA HLM ALTEAL	2010	P	2556/1159092/1 LOG PLAI CASTELNAU D'ESTRETEFONDS	CDC	42 700,00	30 725,69	26,31	A	F		1,050	F		1,050	A-1	EUR	322,62	990,21
SA HLM ALTEAL	2010	P	2557/1167722/TERRAIN FONTENILLES	CDC	140 122,50	114 996,01	36,56	A	F		1,850	F		1,850	A-1	EUR	2 127,43	2 192,27
SA HLM ALTEAL	2010	P	2558/1167721/5 LOG PLUS FONTENILLES	CDC	318 500,00	239 275,37	26,56	A	F		1,850	F		1,850	A-1	EUR	4 426,60	6 912,30
SA HLM ALTEAL	2010	P	2603/1172291/TERRAIN A LONGAGES	CDC	798 000,00	654 903,84	36,72	A	F		1,850	F		1,850	A-1	EUR	12 115,72	12 485,07
SA HLM ALTEAL	2010	P	2604/1172260/44 LOG LONGAGES	CDC	2 268 000,00	1 703 850,90	26,73	A	F		1,850	F		1,850	A-1	EUR	31 521,25	49 221,71
SA HLM ALTEAL	2011	P	2605/MIN272390EUR/0291215/4 LOG PSLA LONGAGES	CLF - DEXIA	385 000,00	276 231,40	18,57	T	F		2,797	F		2,770	A-1	EUR	7 533,83	11 403,83
SA HLM ALTEAL	2010	P	2606/1167692/ TERRAIN A FROUZINS	CDC	1 199 749,60	984 612,34	36,56	A	F		1,850	F		1,850	A-1	EUR	18 215,33	18 770,61
SA HLM ALTEAL	2010	P	2607/1167691/73 LOG FROUZINS	CDC	3 521 000,00	2 645 175,94	26,56	A	F		1,850	F		1,850	A-1	EUR	48 935,75	76 415,19
SA HLM ALTEAL	2010	P	2670/T1BRBL013PR/TERRAIN FROUZINS	Caisse Nat CREDIT AGRICOLE	8 873,90	7 457,94	35,98	A	F		2,380	F		2,380	A-1	EUR	177,50	127,92
SA HLM ALTEAL	2010	P	2671/TRBRA2016PR/6 LOG FROUZINS	Caisse Nat CREDIT AGRICOLE	224 000,00	145 844,63	15,99	A	F		2,380	F		2,380	A-1	EUR	3 471,10	7 060,59
SA HLM ALTEAL	2011	P	2672/1182223/TERRAIN CAZERES	CDC	272 300,00	232 410,82	37,22	A	F		2,350	F		2,350	A-1	EUR	5 461,65	3 853,45
SA HLM ALTEAL	2011	P	2673/1182129/18 PLUS CAZERES	CDC	980 000,00	774 405,25	27,23	A	F		2,350	F		2,350	A-1	EUR	18 198,52	19 861,25
SA HLM ALTEAL	2011	P	2674/1182226/TERRAIN CAZERES	CDC	22 400,00	18 477,97	37,22	A	F		1,550	F		1,550	A-1	EUR	286,41	360,69
SA HLM ALTEAL	2011	P	2675/1182224/2 PLAI CAZERES	CDC	92 400,00	70 367,60	27,23	A	F		1,550	F		1,550	A-1	EUR	1 090,70	2 026,23
SA HLM ALTEAL	2010	P	2729/1173297/TERRAIN A MIREMONT	CDC	176 400,00	148 062,88	36,81	A	F		2,350	F		2,350	A-1	EUR	3 479,48	2 554,99

Désignation du bénéficiaire	Année de mobilisation et profil d'amortissement de l'emprunt (1)		Objet de l'emprunt garanti	Organisme prêteur ou chef de file	Montant initial	Capital restant dû au 01/01/N	Durée résiduelle	Périodicité des remboursements (2)	Taux initial			Taux à la date de vote du budget (6)			Catégorie d'emprunt (7)	Indices ou devises pouvant modifier l'emprunt	Annuité garantie au cours de l'exercice	
	Année	Profil							Taux (3)	Index (4)	Taux actuariel (5)	Taux (3)	Index (4)	Niveau de taux			En intérêts (8)	En capital
SA HLM ALTEAL	2010	P	2730/1173291/14 LOG PLUS MIREMONT	CDC	602 000,00	463 505,61	26,81	A	F		2,350	F		2,350	A-1	EUR	10 892,39	12 487,19
SA HLM ALTEAL	2010	P	2731/1173260/TERRAIN A MIREMONT	CDC	168 000,00	141 012,30	36,81	A	F		2,350	F		2,350	A-1	EUR	3 313,79	2 433,32
SA HLM ALTEAL	2010	P	2732/1173259/13 LOG PLUS MIREMONT	CDC	525 000,00	404 220,05	26,81	A	F		2,350	F		2,350	A-1	EUR	9 499,17	10 889,99
SA HLM ALTEAL	2010	P	2741/1173279/IMMEUBLE BAIL EMPHYTEOTIQUE MILHAS	CDC	9 100,00	7 638,13	36,72	A	F		2,350	F		2,350	A-1	EUR	179,49	131,81
SA HLM ALTEAL	2010	P	2742/1173252/4 LOG PLUS MILHAS	CDC	80 500,00	61 980,37	26,73	A	F		2,350	F		2,350	A-1	EUR	1 456,54	1 669,80
SA HLM ALTEAL	2010	P	2743/1173284/IMMEUBLE BAIL EMPHYTEOTIQUE MILHAS	CDC	7 700,00	6 227,85	36,72	A	F		1,550	F		1,550	A-1	EUR	96,53	125,91
SA HLM ALTEAL	2010	P	2744/1173282/4 LOG PLAI MILHAS	CDC	91 000,00	67 305,82	26,73	A	F		1,550	F		1,550	A-1	EUR	1 043,24	2 026,47
SA HLM ALTEAL	2010	P	2754/1176556/IMMEUBLE 7 LOG PLUS AUTERIVE	CDC	118 300,00	99 296,10	36,89	A	F		2,350	F		2,350	A-1	EUR	2 333,46	1 713,47
SA HLM ALTEAL	2010	P	2755/1176539/7 LOG PLUS AUTERIVE	CDC	427 000,00	328 765,65	26,90	A	F		2,350	F		2,350	A-1	EUR	7 725,99	8 857,19
SA HLM ALTEAL	2010	P	2756/1176560/IMMEUBLE 2 LOG PLAI A AUTERIVE	CDC	30 800,00	24 911,27	36,89	A	F		1,550	F		1,550	A-1	EUR	386,13	503,64
SA HLM ALTEAL	2010	P	2757/1176557/2 LOG PLAI AUTERIVE	CDC	126 000,00	93 192,68	26,90	A	F		1,550	F		1,550	A-1	EUR	1 444,49	2 805,87
SA HLM ALTEAL	2011	P	2758/1176516/IMMEUBLE 5 LOG PLUS CARBONNE	CDC	39 200,00	33 457,62	36,97	A	F		2,350	F		2,350	A-1	EUR	786,25	554,74
SA HLM ALTEAL	2011	P	2759/1176510/5 LOG PLUS CARBONNE	CDC	136 500,00	111 911,16	26,98	A	F		2,350	F		2,350	A-1	EUR	2 629,91	2 546,67
SA HLM ALTEAL	2011	P	2760/1176521/IMMEUBLE 1 LOGT PLAI CARBONNE	CDC	5 460,00	4 504,01	36,97	A	F		1,550	F		1,550	A-1	EUR	69,81	87,92
SA HLM ALTEAL	2011	P	2761/1176519/1 LOGT PLAI CARBONNE	CDC	22 120,00	16 845,59	26,98	A	F		1,550	F		1,550	A-1	EUR	261,11	485,07
SA HLM ALTEAL	2010	P	2762/1184954/IMMEUBLE 3 LOG PLUS BOULOC	CDC	157 500,00	134 427,85	37,22	A	F		2,348	F		2,350	A-1	EUR	3 159,05	2 228,86
SA HLM ALTEAL	2011	P	2763/1184947/4 LOG PLUS A BOULOC	CDC	32 200,00	25 444,74	27,23	A	F		2,350	F		2,350	A-1	EUR	597,95	652,58
SA HLM ALTEAL	2011	P	2764/1184963/IMMEUBLE 1 LOG PLAI BOULOC	CDC	32 200,00	26 562,16	37,22	A	F		1,550	F		1,550	A-1	EUR	411,71	518,49
SA HLM ALTEAL	2011	P	2765/1184957/1 LOG PLAI BOULOC	CDC	12 600,00	9 595,60	27,23	A	F		1,550	F		1,550	A-1	EUR	148,73	276,30
SA HLM ALTEAL	2011	P	2766/1185418/TERRAIN A BESSIERES	CDC	75 600,00	64 525,36	37,30	A	F		2,350	F		2,350	A-1	EUR	1 516,35	1 069,85
SA HLM ALTEAL	2011	P	2767/1185372/8 LOG PLUS BESSIERES	CDC	392 000,00	309 762,10	27,31	A	F		2,350	F		2,350	A-1	EUR	7 279,41	7 944,50

Désignation du bénéficiaire	Année de mobilisation et profil d'amortissement de l'emprunt (1)		Objet de l'emprunt garanti	Organisme prêteur ou chef de file	Montant initial	Capital restant dû au 01/01/N	Durée résiduelle	Périodicité des remboursements (2)	Taux initial			Taux à la date de vote du budget (6)			Catégorie d'emprunt (7)	Indices ou devises pouvant modifier l'emprunt	Annuité garantie au cours de l'exercice	
	Année	Profil							Taux (3)	Index (4)	Taux actuariel (5)	Taux (3)	Index (4)	Niveau de taux			En intérêts (8)	En capital
SA HLM ALTEAL	2011	P	2819/1180745/TERRAIN A LONGAGES	CDC	27 300,00	23 300,84	37,14	A	F		2,350	F		2,350	A-1	EUR	547,57	386,34
SA HLM ALTEAL	2011	P	2820/1180743/4 LOG A LONGAGES	CDC	208 250,00	164 561,12	27,14	A	F		2,350	F		2,350	A-1	EUR	3 867,19	4 220,52
SA HLM ALTEAL	2010	P	2872/1191417/TERRAIN A FROUZINS	CDC	466 200,00	401 739,65	37,81	A	F		2,597	F		2,600	A-1	EUR	10 445,23	6 322,16
SA HLM ALTEAL	2010	P	2873/1191415/29 LOG PLUS EN VEFA FROUZINS	CDC	1 820 000,00	1 453 617,61	27,81	A	F		2,596	F		2,600	A-1	EUR	37 794,06	35 934,18
SA HLM ALTEAL	2010	P	2874/1191420/TERRAIN A FROUZINS	CDC	31 500,00	26 277,99	37,81	A	F		1,799	F		1,800	A-1	EUR	473,00	487,75
SA HLM ALTEAL	2010	P	2875/1191419/2 LOG PLAI EN VEFA FROUZINS	CDC	127 400,00	98 193,77	27,81	A	F		1,798	F		1,800	A-1	EUR	1 767,49	2 727,92
SA HLM ALTEAL	2010	P	2879/1194088/TRANSFERT 153 LOG DE SEM LEGUEVIN	CDC	435 420,87	157 919,41	6,00	A	F		2,550	F		2,550	A-1	EUR	4 026,95	22 056,41
SA HLM ALTEAL	2010	P	2883/1194092/TRANSFERT 153 DE SEM LEGUEVIN	CDC	160 419,85	126 786,00	28,07	A	F		2,450	F		2,450	A-1	EUR	3 106,26	3 052,37
SA HLM ALTEAL	2011	P	2886/1191076/FINANCT SOULTE TRANSF SEM LEGUEVIN	CDC	5 338 900,00	4 012 287,37	22,48	A	F		2,580	F		2,580	A-1	EUR	103 517,02	129 954,90
SA HLM ALTEAL	2010	P	2890/1191400/TERRAIN A CASTELNAU D'ESTRETEFONDS	CDC	8 750,00	7 299,44	37,56	A	F		1,799	F		1,800	A-1	EUR	131,39	135,49
SA HLM ALTEAL	2011	P	2891/1191396/1 LOG A CSTELNAU D'ESTRETEFONDS	CDC	81 900,00	63 124,62	27,56	A	F		1,800	F		1,800	A-1	EUR	1 136,24	1 753,66
SA HLM ALTEAL	2011	P	2987/1192601/TERRAIN A LASSERRE	CDC	240 100,00	206 901,95	37,56	A	F		2,600	F		2,600	A-1	EUR	5 379,45	3 256,01
SA HLM ALTEAL	2011	P	2988/1192491/11 LOG A LASSERRE	CDC	529 200,00	422 667,22	27,56	A	F		2,600	F		2,600	A-1	EUR	10 989,35	10 448,56
SA HLM ALTEAL	2010	P	2989/1203145/TERRAIN A RAMONVILLE ST AGNE	CDC	98 000,00	85 222,14	37,89	A	F		2,843	F		2,850	A-1	EUR	2 428,83	1 272,22
SA HLM ALTEAL	2010	P	2990/1203141/4 LOG A RAMONVILLE ST AGNE	CDC	86 100,00	69 477,63	27,90	A	F		2,842	F		2,850	A-1	EUR	1 980,11	1 655,00
SA HLM ALTEAL	2010	P	2991/1203156/TERRAIN A RAMONVILLE ST AGNE	CDC	25 200,00	21 248,48	37,89	A	F		2,047	F		2,050	A-1	EUR	435,60	374,80
SA HLM ALTEAL	2010	P	2992/1203147/4 LOG COLLECTIFS A RAMONVILLE ST AGNE	CDC	26 250,00	20 467,93	27,90	A	F		2,046	F		2,050	A-1	EUR	419,59	548,43
SA HLM ALTEAL	2011	P	3054/1197401/TERRAIN A RAMONVILLE ST AGNE	CDC	443 026,50	381 770,24	37,64	A	F		2,600	F		2,600	A-1	EUR	9 926,03	6 007,91
SA HLM ALTEAL	2011	P	3055/1197400/35 LOG PLUS A RAMONVILLE ST AGNE	CDC	2 258 981,20	1 788 941,79	27,65	A	F		2,400	F		2,400	A-1	EUR	42 934,61	45 545,79
SA HLM ALTEAL	2011	P	3056/1197404/TERRAIN A RAMONVILLE ST AGNE	CDC	35 562,10	29 666,70	37,64	A	F		1,800	F		1,800	A-1	EUR	534,00	550,64
SA HLM ALTEAL	2011	P	3057/1197402/4 LOG PLAI A RAMONVILLE ST AGNE	CDC	188 384,70	143 814,91	27,65	A	F		1,600	F		1,600	A-1	EUR	2 301,04	4 111,65

Désignation du bénéficiaire	Année de mobilisation et profil d'amortissement de l'emprunt (1)		Objet de l'emprunt garanti	Organisme prêteur ou chef de file	Montant initial	Capital restant dû au 01/01/N	Durée résiduelle	Périodicité des remboursements (2)	Taux initial			Taux à la date de vote du budget (6)			Catégorie d'emprunt (7)	Indices ou devises pouvant modifier l'emprunt	Annuité garantie au cours de l'exercice	
	Année	Profil							Taux (3)	Index (4)	Taux actuariel (5)	Taux (3)	Index (4)	Niveau de taux			En intérêts (8)	En capital
SA HLM ALTEAL	2010	P	3085/1218364/TERRAIN A FONSORBES	CDC	259 000,00	221 867,73	36,72	A	F		2,850	F		2,850	A-1	EUR	6 323,23	3 458,12
SA HLM ALTEAL	2010	P	3086/1218355/20 LOG PLUS FONSORBES	CDC	896 000,00	705 796,76	26,73	A	F		2,850	F		2,850	A-1	EUR	20 115,21	17 713,59
SA HLM ALTEAL	2010	P	3087/1218400/TERRAIN A FONSORBES	CDC	25 200,00	20 873,68	36,72	A	F		2,050	F		2,050	A-1	EUR	427,91	382,49
SA HLM ALTEAL	2010	P	3088/1218394/3 LOG PLAI A FONSORBES	CDC	102 900,00	78 084,43	26,73	A	F		2,050	F		2,050	A-1	EUR	1 600,73	2 193,92
SA HLM ALTEAL	2011	P	3089/1218732/TERRAIN A AUTERIVE	CDC	18 054,40	15 700,34	36,97	A	F		2,850	F		2,850	A-1	EUR	447,46	234,38
SA HLM ALTEAL	2011	P	3090/1218729/1 LOG PLUS A AUTERIVE	CDC	67 900,00	54 791,37	26,98	A	F		2,850	F		2,850	A-1	EUR	1 561,55	1 305,16
SA HLM ALTEAL	2011	P	3126/1214865/24 LOG A CASTELNAU D'ESTRETEFONDS	CDC	94 500,00	27 862,47	3,24	A	F		1,896	F		1,900	A-1	EUR	529,39	6 770,21
SA HLM ALTEAL	2011	P	3127/1210019/TERRAIN A FONSORBES	CDC	154 000,00	135 864,39	38,14	A	F		2,848	F		2,850	A-1	EUR	3 872,13	1 943,80
SA HLM ALTEAL	2011	P	3128/1209991/9 LOG PLUS A FONSORBES	CDC	490 000,00	404 558,97	28,14	A	F		2,848	F		2,850	A-1	EUR	11 529,93	9 157,69
SA HLM ALTEAL	2011	P	3129/1210033/TERRAIN A FONSORBES	CDC	15 400,00	13 209,62	38,14	A	F		2,049	F		2,050	A-1	EUR	270,80	224,45
SA HLM ALTEAL	2011	P	3130/1210030/1 LOG PLAI A FONSORBES	CDC	49 000,00	39 210,02	28,14	A	F		2,049	F		2,050	A-1	EUR	803,80	1 003,17
SA HLM ALTEAL	2010	P	3131/1219222/TERRAIN A PECHBONNIEU	CDC	265 300,00	227 264,54	36,72	A	F		2,850	F		2,850	A-1	EUR	6 477,04	3 542,24
SA HLM ALTEAL	2010	P	3132/1219201/19 LOG PLUS A PECHBONNIEU	CDC	938 000,00	738 880,98	26,73	A	F		2,850	F		2,850	A-1	EUR	21 058,11	18 543,92
SA HLM ALTEAL	2010	P	3133/1219234/TERRAIN A PECHBONNIEU	CDC	28 700,00	23 772,81	36,72	A	F		2,050	F		2,050	A-1	EUR	487,34	435,61
SA HLM ALTEAL	2010	P	3134/1219233/4 LOG PLAI A PECHBONNIEU	CDC	116 200,00	88 177,02	26,73	A	F		2,050	F		2,050	A-1	EUR	1 807,63	2 477,48
SA HLM ALTEAL	2011	P	3180/1218644/TERRAIN A FROUZINS	CDC	131 600,00	114 441,17	37,72	A	F		2,850	F		2,850	A-1	EUR	3 261,57	1 708,41
SA HLM ALTEAL	2011	P	3181/1218635/8 LOG PLUS FROUZINS	CDC	333 200,00	268 872,87	27,73	A	F		2,850	F		2,850	A-1	EUR	7 662,88	6 404,71
SA HLM ALTEAL	2018	C	3182/1320132/TERRAIN A FROUZINS	CDC	134 021,68	126 972,60	39,06	A	F		3,350	F		1,850	A-1	EUR	2 348,99	1 554,61
SA HLM ALTEAL	2018	C	3183/1320131/8 LOG PLS A FROUZINS	CDC	130 835,63	120 029,88	29,07	A	F		3,350	F		1,850	A-1	EUR	2 220,55	2 383,12
SA HLM ALTEAL	2012	P	3184/1218715/TERRAIN A BOULOC	CDC	186 900,00	164 889,91	38,14	A	F		2,850	F		2,850	A-1	EUR	4 699,36	2 359,08
SA HLM ALTEAL	2012	P	3185/1218713/11 LOG COLLECTIFS BOULOC	CDC	658 000,00	543 264,95	28,14	A	F		2,850	F		2,850	A-1	EUR	15 483,05	12 297,47

Désignation du bénéficiaire	Année de mobilisation et profil d'amortissement de l'emprunt (1)		Objet de l'emprunt garanti	Organisme prêteur ou chef de file	Montant initial	Capital restant dû au 01/01/N	Durée résiduelle	Périodicité des remboursements (2)	Taux initial			Taux à la date de vote du budget (6)			Catégorie d'emprunt (7)	Indices ou devises pouvant modifier l'emprunt	Annuité garantie au cours de l'exercice	
	Année	Profil							Taux (3)	Index (4)	Taux actuariel (5)	Taux (3)	Index (4)	Niveau de taux			En intérêts (8)	En capital
SA HLM ALTEAL	2011	P	3186/1218440/TERRAIN A BESSIERES	CDC	441 000,00	383 499,84	37,81	A	F		2,850	F		2,850	A-1	EUR	10 929,74	5 724,99
SA HLM ALTEAL	2011	P	3187/1218425/21 LOG PLUS BESSIERES	CDC	1 113 000,00	898 125,77	27,81	A	F		2,850	F		2,850	A-1	EUR	25 596,59	21 393,88
SA HLM ALTEAL	2011	P	3188/1218613/TERRAIN A BESSIERES	CDC	189 000,00	159 363,48	37,00	A	F		2,050	F		2,050	A-1	EUR	3 266,95	2 811,03
SA HLM ALTEAL	2011	P	3189/1218610/13 LOG PLAI A BESSIERES	CDC	548 100,00	427 370,43	27,01	A	F		2,050	F		2,050	A-1	EUR	8 761,10	11 451,22
SA HLM ALTEAL	2012	P	3190/1218681/TERRAIN A AUTERIVE	CDC	23 100,00	20 379,67	38,06	A	F		2,850	F		2,850	A-1	EUR	580,82	291,57
SA HLM ALTEAL	2012	P	3191/1218666/2 LOG PLUS A AUTERIVE	CDC	70 000,00	57 794,18	28,07	A	F		2,850	F		2,850	A-1	EUR	1 647,14	1 308,24
SA HLM ALTEAL	2012	P	3192/1218688/TERRAIN A AUTERIVE	CDC	19 600,00	16 812,26	38,06	A	F		2,050	F		2,050	A-1	EUR	344,65	285,66
SA HLM ALTEAL	2012	P	3193/1218684/2 LOG PLAI A AUTERIVE	CDC	80 500,00	64 416,42	28,07	A	F		2,050	F		2,050	A-1	EUR	1 320,54	1 648,07
SA HLM ALTEAL	2011	P	3230/1230420/TERRAIN A MONTGISCARD	CDC	252 000,00	219 142,74	37,81	A	F		2,850	F		2,850	A-1	EUR	6 245,57	3 271,42
SA HLM ALTEAL	2011	P	3231/1230419/14 LOG PLUS A MONTGISCARD	CDC	903 000,00	728 668,16	27,81	A	F		2,850	F		2,850	A-1	EUR	20 767,04	17 357,29
SA HLM ALTEAL	2011	P	3232/1230422/TERRAIN A MONTGISCARD	CDC	108 500,00	91 486,51	37,81	A	F		2,050	F		2,050	A-1	EUR	1 875,48	1 613,73
SA HLM ALTEAL	2011	P	3233/1230421/7 LOG PLAI A MONTGISCARD	CDC	448 000,00	349 319,36	27,01	A	F		2,050	F		2,050	A-1	EUR	7 161,05	9 359,88
SA HLM ALTEAL	2011	P	3234/1252300/TERRAIN A MONTOULIEU ST BERNARD	CDC	26 027,40	21 470,24	37,00	A	F		1,550	F		1,550	A-1	EUR	332,79	419,10
SA HLM ALTEAL	2011	P	3235/1252299/1 LOG PLAI A MONTOULIEU ST BERNARD	CDC	60 852,40	46 342,42	27,01	A	F		1,550	F		1,550	A-1	EUR	718,31	1 334,42
SA HLM ALTEAL	2012	P	3274/1230610/TERRAIN A CARBONNE	CDC	231 527,10	204 261,60	37,97	A	F		2,850	F		2,850	A-1	EUR	5 821,45	2 922,36
SA HLM ALTEAL	2012	P	3275/1230609/9 LOG PLUS A CARBONNE	CDC	568 050,00	468 999,45	27,98	A	F		2,850	F		2,850	A-1	EUR	13 366,49	10 616,38
SA HLM ALTEAL	2012	P	3276/1230613/TERRAIN A CARBONNE	CDC	97 645,10	80 309,86	38,81	A	F		1,050	F		1,050	A-1	EUR	843,26	1 676,94
SA HLM ALTEAL	2012	P	3277/1230612/4 LOG PLAI A CARBONNE	CDC	270 200,00	222 674,44	27,98	A	F		2,800	F		2,800	A-1	EUR	6 234,89	5 079,70
SA HLM ALTEAL	2011	P	3278/1300785/TERRAIN A FONSORBES	CDC	135 042,60	119 312,72	37,00	A	F		3,320	F		3,320	A-1	EUR	3 961,18	1 610,60
SA HLM ALTEAL	2011	P	3279/1230634/4 LOG PLS A FONSORBES	CDC	225 042,30	184 457,41	27,01	A	F		3,250	F		3,250	A-1	EUR	5 994,86	4 138,33
SA HLM ALTEAL	2012	P	3280/1300784/PLS COMPLEMENTAIRE A FONSORBES	CDC	128 450,00	103 921,78	28,90	A	F		2,320	F		2,320	A-1	EUR	2 410,98	2 552,09

Désignation du bénéficiaire	Année de mobilisation et profil d'amortissement de l'emprunt (1)		Objet de l'emprunt garanti	Organisme prêteur ou chef de file	Montant initial	Capital restant dû au 01/01/N	Durée résiduelle	Périodicité des remboursements (2)	Taux initial			Taux à la date de vote du budget (6)			Catégorie d'emprunt (7)	Indices ou devises pouvant modifier l'emprunt	Annuité garantie au cours de l'exercice	
	Année	Profil							Taux (3)	Index (4)	Taux actuariel (5)	Taux (3)	Index (4)	Niveau de taux			En intérêts (8)	En capital
SA HLM ALTEAL	2011	P	3281/1230726/TERRAIN A LASSERRE	CDC	13 235,60	11 160,11	37,00	A	F		2,050	F		2,050	A-1	EUR	228,78	196,86
SA HLM ALTEAL	2011	P	3282/1230723/1 LOG PLAI A LASSERRE	CDC	162 610,00	126 792,03	27,01	A	F		2,050	F		2,050	A-1	EUR	2 599,24	3 397,34
SA HLM ALTEAL	2011	P	3311/1245851/COMPACTAGE CONTRATS 1043272 1061164	CDC	944 056,74	697 475,16	17,32	A	F		3,330	F		3,330	A-1	EUR	23 225,92	26 950,28
SA HLM ALTEAL	2012	P	3312/1240322/COMPACTAGE CONTRATS 941687 1037406	CDC	1 951 328,00	1 294 419,52	14,40	A	F		3,400	F		3,400	A-1	EUR	44 010,27	67 580,02
SA HLM ALTEAL	2012	P	3313/1240327/COMPACTAGE CONTRATS 1022372 1037689	CDC	745 850,78	494 762,47	14,40	A	F		3,400	F		3,400	A-1	EUR	16 821,92	25 830,92
SA HLM ALTEAL	2012	P	3314/1240364/AVT DE REAMENAGEMENT AU CP 1194090	CDC	123 789,79	77 580,76	12,91	T	F		3,558	F		3,510	A-1	EUR	2 660,39	4 797,80
SA HLM ALTEAL	2012	P	3315/1240313/COMPACTAGE CONTRATS 1043377 1194091	CDC	886 190,56	555 388,53	12,91	T	F		3,558	F		3,510	A-1	EUR	19 045,34	34 346,57
SA HLM ALTEAL	2012	P	3316/1240315/AVENANT DE REAMENAGT AU CP 465539	CDC	115 684,91	72 501,46	12,91	T	F		3,558	F		3,510	A-1	EUR	2 486,22	4 483,65
SA HLM ALTEAL	2016	P	3317/1300786/REAMENAGEMENT CDC	CDC	3 304 079,37	2 202 719,57	12,99	S	F		0,884	F		0,920	A-1	EUR	43 345,33	169 439,97
SA HLM ALTEAL	2012	P	3318/1240363/AV DE REAMENAGEMENT AU CP 932885	CDC	631 429,60	395 726,00	12,91	T	F		3,558	F		3,510	A-1	EUR	13 570,21	24 472,67
SA HLM ALTEAL	2012	P	3320/1240316/AVT REAMENAGEMENT AU CP 931822	CDC	409 614,86	256 711,60	12,91	T	F		3,558	F		3,510	A-1	EUR	8 803,14	15 875,66
SA HLM ALTEAL	2012	P	3321/1240318/AV DE REAMENAGEMENT AU CP 939469	CDC	670 342,02	420 112,91	12,91	T	F		3,558	F		3,510	A-1	EUR	14 406,48	25 980,83
SA HLM ALTEAL	2012	P	3323/1240362/AVT DE REAMENAGEMENT AU CP 930176	CDC	575 416,63	360 621,93	12,91	T	F		3,558	F		3,510	A-1	EUR	12 366,42	22 301,75
SA HLM ALTEAL	2017	P	3324/1300789/REAMENAGEMENT CDC	CDC	1 124 177,93	749 451,94	12,99	S	F		1,095	F		0,970	A-1	EUR	14 747,79	57 650,15
SA HLM ALTEAL	2017	P	3325/1300790/ REAMENAGEMENT CDC	CDC	1 605 392,40	1 070 261,63	12,99	S	F		0,934	F		0,970	A-1	EUR	21 060,71	82 327,81
SA HLM ALTEAL	2012	P	3326/1240329/AVT DE REAMENAGEMENT AU CP 1038003	CDC	442 326,40	293 418,58	14,40	A	F		3,400	F		3,400	A-1	EUR	9 976,23	15 319,02
SA HLM ALTEAL	2012	P	3334/1250108/TERRAIN A ROQUES SUR GARONNE	CDC	97 813,10	84 836,92	38,55	A	F		2,350	F		2,350	A-1	EUR	1 993,67	1 352,41
SA HLM ALTEAL	2012	P	3335/1250095/4 LOG A ROQUES SUR GARONNE	CDC	243 180,00	196 978,40	28,56	A	F		2,350	F		2,350	A-1	EUR	4 629,00	4 815,27
SA HLM ALTEAL	2013	P	3367/1255549/TERRAIN A VILLAUDRIC	CDC	341 153,58	295 416,22	39,72	A	F		1,850	F		1,850	A-1	EUR	5 465,20	5 051,91
SA HLM ALTEAL	2013	P	3368/1255544/16 LOG PLUS EN VEFA A VILLAUDRIC	CDC	1 180 200,00	960 716,30	29,73	A	F		1,850	F		1,850	A-1	EUR	17 773,25	24 242,99
SA HLM ALTEAL	2013	P	3369/1255572/TERRAIN A VILLAUDRIC	CDC	158 802,70	133 308,92	39,72	A	F		1,050	F		1,050	A-1	EUR	1 399,74	2 698,91

Désignation du bénéficiaire	Année de mobilisation et profil d'amortissement de l'emprunt (1)		Objet de l'emprunt garanti	Organisme prêteur ou chef de file	Montant initial	Capital restant dû au 01/01/N	Durée résiduelle	Périodicité des remboursements (2)	Taux initial			Taux à la date de vote du budget (6)			Catégorie d'emprunt (7)	Indices ou devises pouvant modifier l'emprunt	Annuité garantie au cours de l'exercice	
	Année	Profil							Taux (3)	Index (4)	Taux actuariel (5)	Taux (3)	Index (4)	Niveau de taux			En intérêts (8)	En capital
SA HLM ALTEAL	2013	P	3370/1255552/8 LOG PLAI EN VEFA A VILLAUDRIC	CDC	627 200,00	494 049,01	29,73	A	F		1,050	F		1,050	A-1	EUR	5 187,52	14 096,09
SA HLM ALTEAL	2013	P	3439/1257821/TERRAIN A ROQUES SUR GARONNE	CDC	249 687,20	216 212,49	39,89	A	F		1,850	F		1,850	A-1	EUR	3 999,93	3 697,44
SA HLM ALTEAL	2012	P	3440/1257819/12 LOG PLUS A ROQUES SUR GARONNE	CDC	639 100,00	507 117,49	28,90	A	F		1,850	F		1,850	A-1	EUR	9 381,67	13 370,90
SA HLM ALTEAL	2013	P	3441/1257823/TERRAIN A ROQUES SUR GARONNE	CDC	93 307,20	78 327,94	39,89	A	F		1,050	F		1,050	A-1	EUR	822,44	1 585,79
SA HLM ALTEAL	2012	P	3442/1257822/6 LOG PLAI A ROQUES SUR GARONNE	CDC	273 700,00	209 443,73	28,90	A	F		1,050	F		1,050	A-1	EUR	2 199,16	6 215,90
SA HLM ALTEAL	2013	P	3443/1257890/TERRAIN A VILLEMATIER	CDC	26 925,50	23 315,69	39,47	A	F		1,850	F		1,850	A-1	EUR	431,34	398,72
SA HLM ALTEAL	2012	P	3444/1257862/3 LOG PLUS A VILLEMATIER	CDC	128 800,00	102 201,06	28,90	A	F		1,850	F		1,850	A-1	EUR	1 890,72	2 694,69
SA HLM ALTEAL	2013	P	3445/1257893/TERRAIN A VILLEMATIER	CDC	24 518,90	20 582,67	39,47	A	F		1,050	F		1,050	A-1	EUR	216,12	416,71
SA HLM ALTEAL	2012	P	3446/1257892/2 LOG PLAI A VILLEMATIER	CDC	121 800,00	93 205,09	28,48	A	F		1,050	F		1,050	A-1	EUR	978,66	2 766,16
SA HLM ALTEAL	2013	P	3447/1257860/TERRAIN A EMPEAUX	CDC	32 732,70	28 344,34	39,72	A	F		1,850	F		1,850	A-1	EUR	524,37	484,72
SA HLM ALTEAL	2012	P	3448/1257859/2 LOG PLUS A EMPEAUX	CDC	207 900,00	164 965,96	28,73	A	F		1,850	F		1,850	A-1	EUR	3 051,87	4 349,57
SA HLM ALTEAL	2012	X	3467/1259510/TERRAIN A LAGARDELLE SUR LEZE	CDC	141 636,60	116 691,18	38,22	A	V	LIVRET A	0,896	V	LIVRET A	3,000	A-1	EUR	3 500,74	773,58
SA HLM ALTEAL	2012	P	3468/1259504/6 LOG PLUS A LAGARDELLE SUR LEZE	CDC	505 400,00	401 028,26	28,23	A	F		1,850	F		1,850	A-1	EUR	7 419,02	10 573,70
SA HLM ALTEAL	2012	X	3469/1259518/TERRAIN A LAGARDELLE SUR LEZE	CDC	66 266,90	54 140,73	38,22	A	V	LIVRET A	0,797	V	LIVRET A	3,000	A-1	EUR	1 624,22	107,55
SA HLM ALTEAL	2012	P	3470/1259513/3 LOG PLAI A LAGARDELLE SUR LEZE	CDC	261 450,00	200 069,68	28,23	A	F		1,050	F		1,050	A-1	EUR	2 100,74	5 937,69
SA HLM ALTEAL	2014	P	3484/5045241/TERRAIN A REVEL	CDC	925 113,70	786 037,22	40,64	A	V	LIVRET A	0,761	V	LIVRET A	3,000	A-1	EUR	23 581,12	9 992,42
SA HLM ALTEAL	2014	P	3485/5045240/63 LOG PLUS A REVEL	CDC	3 815 700,00	3 066 213,21	30,64	A	V	LIVRET A	0,763	V	LIVRET A	3,000	A-1	EUR	91 986,40	61 320,98
SA HLM ALTEAL	2014	P	3486/5045243/TERRAIN A REVEL	CDC	217 729,40	184 997,16	40,64	A	V	LIVRET A	0,761	V	LIVRET A	3,000	A-1	EUR	5 549,92	2 351,76
SA HLM ALTEAL	2014	P	3487/5045242/16 LOG PLAI A REVEL	CDC	987 000,00	793 131,66	30,64	A	V	LIVRET A	0,763	V	LIVRET A	3,000	A-1	EUR	23 793,95	15 861,78
SA HLM ALTEAL	2013	P	3505/5022207/TERRAIN A PECHBONNIEU	CDC	159 649,00	133 384,75	39,76	A	V	LIVRET A	0,807	V	LIVRET A	3,000	A-1	EUR	4 001,54	1 769,00
SA HLM ALTEAL	2013	P	3506/5022206/9 LOG PLUS A PECHBONNIEU	CDC	546 700,00	428 617,99	29,77	A	V	LIVRET A	0,820	V	LIVRET A	3,000	A-1	EUR	12 858,54	9 009,24

Désignation du bénéficiaire	Année de mobilisation et profil d'amortissement de l'emprunt (1)		Objet de l'emprunt garanti	Organisme prêteur ou chef de file	Montant initial	Capital restant dû au 01/01/N	Durée résiduelle	Périodicité des remboursements (2)	Taux initial			Taux à la date de vote du budget (6)			Catégorie d'emprunt (7)	Indices ou devises pouvant modifier l'emprunt	Annuité garantie au cours de l'exercice	
	Année	Profil							Taux (3)	Index (4)	Taux actuariel (5)	Taux (3)	Index (4)	Niveau de taux			En intérêts (8)	En capital
SA HLM ALTEAL	2013	P	3507/5022209/TERRAIN A PECHBONNIEU	CDC	54 697,30	45 560,94	39,76	A	V	LIVRET A	0,773	V	LIVRET A	3,000	A-1	EUR	1 366,83	604,25
SA HLM ALTEAL	2013	P	3508/5022208/5 LOG PLAI A PECHBONNIEU	CDC	213 500,00	166 850,52	29,77	A	V	LIVRET A	0,778	V	LIVRET A	3,000	A-1	EUR	5 005,52	3 507,07
SA HLM ALTEAL	2014	P	3542/5025786/TERRAIN A AUZIELLE	CDC	247 138,50	209 428,39	40,33	A	V	LIVRET A	0,773	V	LIVRET A	3,000	A-1	EUR	6 282,85	2 662,34
SA HLM ALTEAL	2014	P	3543/5025785/10 LOG PLAI EN VEFA A AUZIELLE	CDC	546 000,00	437 506,20	30,34	A	V	LIVRET A	0,778	V	LIVRET A	3,000	A-1	EUR	13 125,19	8 749,65
SA HLM ALTEAL	2014	P	3544/5025784/TERRAIN EN VEFA A AUZIELLE	CDC	457 818,90	389 136,45	40,33	A	V	LIVRET A	0,807	V	LIVRET A	3,000	A-1	EUR	11 674,10	4 946,86
SA HLM ALTEAL	2014	P	3545/5025783/22 LOG PLUS EN VEFA A AUZIELLE	CDC	1 540 000,00	1 237 952,42	30,34	A	V	LIVRET A	0,820	V	LIVRET A	3,000	A-1	EUR	37 138,57	24 757,73
SA HLM ALTEAL	2014	P	3546/1300808/TERRAIN A BOULOC	CDC	284 458,44	241 694,52	40,93	A	V	LIVRET A	0,761	V	LIVRET A	3,000	A-1	EUR	7 250,84	3 072,52
SA HLM ALTEAL	2014	P	3547/1300809/16 LOG PLS A BOULOC rte fronton	CDC	358 260,00	287 889,92	30,93	A	V	LIVRET A	0,763	V	LIVRET A	3,000	A-1	EUR	8 636,70	5 757,49
SA HLM ALTEAL	2015	P	3548/5036497/TERRAIN A BOULOC	CDC	106 102,50	91 563,29	41,00	A	V	LIVRET A	0,761	V	LIVRET A	2,000	A-1	EUR	1 831,26	1 411,66
SA HLM ALTEAL	2015	P	3549/5036496/8 LOG PLAI A BOULOC	CDC	447 045,20	367 546,21	31,01	A	V	LIVRET A	0,763	V	LIVRET A	2,000	A-1	EUR	7 350,92	8 310,44
SA HLM ALTEAL	2015	P	3550/5036495/TERRAIN A BOULOC	CDC	377 863,50	326 084,93	41,00	A	V	LIVRET A	0,761	V	LIVRET A	2,000	A-1	EUR	6 521,70	5 027,35
SA HLM ALTEAL	2015	P	3551/5036494/24 LOG PLUS A BOULOC	CDC	1 401 659,70	1 152 399,58	31,01	A	V	LIVRET A	0,763	V	LIVRET A	2,000	A-1	EUR	23 047,99	26 056,46
SA HLM ALTEAL	2014	P	3599/5036318/REHAB 12 LOG PL A. LAFFONT COLOMIERS	CDC	78 000,00	51 578,08	15,03	A	V	LIVRET A	0,790	V	LIVRET A	2,000	A-1	EUR	1 031,56	2 767,17
SA HLM ALTEAL	2014	P	3600/5036317/REHAB 12 LOG PL A. LAFFONT COLOMIERS	CDC	388 576,00	257 903,45	15,03	A	V	LIVRET A	0,857	V	LIVRET A	2,000	A-1	EUR	5 158,07	13 836,55
SA HLM ALTEAL	2014	P	3633/5047717/2 LOG PLAI A MONTGISCARD	CDC	107 763,60	86 350,26	30,23	A	V	LIVRET A	0,778	V	LIVRET A	3,000	A-1	EUR	2 590,51	1 726,91
SA HLM ALTEAL	2014	P	3634/5047718/TERRAIN A MONTGISCARD	CDC	29 468,60	24 972,08	40,22	A	V	LIVRET A	0,773	V	LIVRET A	3,000	A-1	EUR	749,16	317,46
SA HLM ALTEAL	2014	P	3635/5047715/8 LOG PLUS A MONTGISCARD	CDC	474 917,10	381 769,33	30,23	A	V	LIVRET A	0,820	V	LIVRET A	3,000	A-1	EUR	11 453,08	7 634,98
SA HLM ALTEAL	2014	P	3636/5047716/TERRAIN A MONTGISCARD	CDC	141 406,30	120 192,41	40,22	A	V	LIVRET A	0,807	V	LIVRET A	3,000	A-1	EUR	3 605,77	1 527,94
SA HLM ALTEAL	2014	P	3637/5047680/3 LOG PLAI A PEGUILHAN	CDC	59 150,00	47 396,51	30,21	A	V	LIVRET A	0,778	V	LIVRET A	3,000	A-1	EUR	1 421,90	947,88
SA HLM ALTEAL	2014	P	3638/5047681/TERRAIN A PEGUILHAN	CDC	39 304,30	33 306,98	40,20	A	V	LIVRET A	0,773	V	LIVRET A	3,000	A-1	EUR	999,21	423,42
SA HLM ALTEAL	2014	P	3639/5047678/7 LOG PLUS A PEGUILHAN	CDC	119 000,00	95 659,95	30,21	A	V	LIVRET A	0,820	V	LIVRET A	3,000	A-1	EUR	2 869,80	1 913,10

Désignation du bénéficiaire	Année de mobilisation et profil d'amortissement de l'emprunt (1)		Objet de l'emprunt garanti	Organisme prêteur ou chef de file	Montant initial	Capital restant dû au 01/01/N	Durée résiduelle	Périodicité des remboursements (2)	Taux initial			Taux à la date de vote du budget (6)			Catégorie d'emprunt (7)	Indices ou devises pouvant modifier l'emprunt	Annuité garantie au cours de l'exercice	
	Année	Profil							Taux (3)	Index (4)	Taux actuariel (5)	Taux (3)	Index (4)	Niveau de taux			En intérêts (8)	En capital
SA HLM ALTEAL	2014	P	3640/5047679/TERRAIN A PEGUILHAN	CDC	98 979,30	84 130,33	40,20	A	V	LIVRET A	0,807	V	LIVRET A	3,000	A-1	EUR	2 523,91	1 069,50
SA HLM ALTEAL	2014	P	3659/5024630/10 LOGTS EN VEFA A MERVILLE	CDC	686 000,00	563 095,45	30,47	A	V	LIVRET A	0,780	V	LIVRET A	3,000	A-1	EUR	16 892,86	9 512,20
SA HLM ALTEAL	2014	P	3660/5024631/TERRAIN A MERVILLE	CDC	184 127,30	159 900,16	40,47	A	V	LIVRET A	0,774	V	LIVRET A	3,000	A-1	EUR	4 797,00	1 499,86
SA HLM ALTEAL	2014	P	3661/5024628/22 LOGTS PLUS EN VEFA A MERVILLE	CDC	1 295 000,00	1 070 375,24	30,47	A	V	LIVRET A	0,859	V	LIVRET A	3,000	A-1	EUR	32 111,25	18 081,52
SA HLM ALTEAL	2014	P	3662/5024629/TERRAIN A MERVILLE	CDC	401 812,60	351 283,28	40,47	A	V	LIVRET A	0,838	V	LIVRET A	3,000	A-1	EUR	10 538,50	3 295,02
SA HLM ALTEAL	2014	P	3686/5067717/9 LOG PLUS EN VEFA A PECHBONNIEU	CDC	693 794,50	558 892,74	30,66	A	V	LIVRET A	0,794	V	LIVRET A	3,000	A-1	EUR	16 766,79	11 177,25
SA HLM ALTEAL	2014	P	3687/5067718/TERRAIN A PECHBONNIEU	CDC	344 639,40	293 514,09	40,65	A	V	LIVRET A	0,786	V	LIVRET A	3,000	A-1	EUR	8 805,43	3 731,27
SA HLM ALTEAL	2014	P	3688/5044039/2 LOG PLAI A BEAUFORT	CDC	147 700,00	118 584,73	30,86	A	V	LIVRET A	0,753	V	LIVRET A	3,000	A-1	EUR	3 557,54	2 371,57
SA HLM ALTEAL	2014	P	3689/5044040/TERRAIN A BEAUFORT	CDC	71 400,00	60 614,85	40,85	A	V	LIVRET A	0,752	V	LIVRET A	3,000	A-1	EUR	1 818,45	770,56
SA HLM ALTEAL	2014	P	3690/5044037/2 LOG PLUS A BEAUFORT	CDC	138 600,00	111 650,54	30,86	A	V	LIVRET A	0,794	V	LIVRET A	3,000	A-1	EUR	3 349,51	2 232,90
SA HLM ALTEAL	2014	P	3691/5044038/TERRAIN A BEAUFORT	CDC	71 050,00	60 510,14	40,85	A	V	LIVRET A	0,786	V	LIVRET A	3,000	A-1	EUR	1 815,30	769,23
SA HLM ALTEAL	2014	P	3692/5077185/5 LOG PLAI A AUTERIVE	CDC	255 500,00	205 134,72	30,88	A	V	LIVRET A	0,753	V	LIVRET A	3,000	A-1	EUR	6 154,04	4 102,48
SA HLM ALTEAL	2014	P	3693/5077186/TERRAIN A AUTERIVE	CDC	81 919,60	69 545,44	40,87	A	V	LIVRET A	0,752	V	LIVRET A	3,000	A-1	EUR	2 086,36	884,09
SA HLM ALTEAL	2014	P	3694/5077183/11 LOG PLUS A AUTERIVE	CDC	544 600,00	438 707,71	30,88	A	V	LIVRET A	0,794	V	LIVRET A	3,000	A-1	EUR	13 161,23	8 773,68
SA HLM ALTEAL	2014	P	3695/5077184/TERRAIN A AUTERIVE	CDC	180 028,10	153 321,93	40,87	A	V	LIVRET A	0,786	V	LIVRET A	3,000	A-1	EUR	4 599,66	1 949,09
SA HLM ALTEAL	2014	P	3696/5077159/4 LOG PLAI EN VEFA A FONTENILLES	CDC	248 500,00	199 514,60	30,88	A	V	LIVRET A	0,753	V	LIVRET A	3,000	A-1	EUR	5 985,44	3 990,08
SA HLM ALTEAL	2014	P	3697/5077160/TERRAIN A FONTENILLES	CDC	121 100,00	102 807,54	40,87	A	V	LIVRET A	0,752	V	LIVRET A	3,000	A-1	EUR	3 084,23	1 306,93
SA HLM ALTEAL	2014	P	3698/5077157/8 LOG PLUS EN VEFA A FONTENILLES	CDC	497 000,00	400 363,07	30,88	A	V	LIVRET A	0,794	V	LIVRET A	3,000	A-1	EUR	12 010,89	8 006,83
SA HLM ALTEAL	2014	P	3699/5077158/TERRAIN A FONTENILLES	CDC	242 200,00	206 270,98	40,87	A	V	LIVRET A	0,786	V	LIVRET A	3,000	A-1	EUR	6 188,13	2 622,21
SA HLM ALTEAL	2014	P	3700/5045262/2 LOG PLAI A BEAUFORT	CDC	130 200,00	104 534,41	30,86	A	V	LIVRET A	0,753	V	LIVRET A	3,000	A-1	EUR	3 136,04	2 090,57
SA HLM ALTEAL	2014	P	3701/5045263/TERRAIN A BEAUFORT	CDC	64 050,00	54 375,09	40,85	A	V	LIVRET A	0,752	V	LIVRET A	3,000	A-1	EUR	1 631,25	691,24

Désignation du bénéficiaire	Année de mobilisation et profil d'amortissement de l'emprunt (1)		Objet de l'emprunt garanti	Organisme prêteur ou chef de file	Montant initial	Capital restant dû au 01/01/N	Durée résiduelle	Périodicité des remboursements (2)	Taux initial			Taux à la date de vote du budget (6)			Catégorie d'emprunt (7)	Indices ou devises pouvant modifier l'emprunt	Annuité garantie au cours de l'exercice	
	Année	Profil							Taux (3)	Index (4)	Taux actuariel (5)	Taux (3)	Index (4)	Niveau de taux			En intérêts (8)	En capital
SA HLM ALTEAL	2014	P	3702/5045260/2 LOG PLUS A BEAUFORT	CDC	137 900,00	111 086,66	30,86	A	V	LIVRET A	0,794	V	LIVRET A	3,000	A-1	EUR	3 332,60	2 221,61
SA HLM ALTEAL	2014	P	3703/5045261/TERRAIN A BEAUFORT	CDC	70 700,00	60 212,07	40,85	A	V	LIVRET A	0,786	V	LIVRET A	3,000	A-1	EUR	1 806,36	765,44
SA HLM ALTEAL	2015	C	3791/00000092946/REFINCT 7 LOG PLS CARBONNE VOIR 3371	Caisse Nat CREDIT AGRICOLE	684 642,00	385 111,13	11,08	T	V	EURIBOR03M	1,540	V	EURIBOR03M	1,530	A-1	EUR	5 695,80	34 232,10
SA HLM ALTEAL	2015	P	3792/5092356/2 LOG PLAI VEFA FONTENILLES	CDC	133 700,00	109 951,65	31,19	A	V	LIVRET A	0,753	V	LIVRET A	3,000	A-1	EUR	3 298,55	2 094,21
SA HLM ALTEAL	2015	P	3793/5092357/TERRAIN VEFA A FONTENILLES	CDC	35 700,00	30 815,65	41,18	A	V	LIVRET A	0,752	V	LIVRET A	3,000	A-1	EUR	924,47	375,70
SA HLM ALTEAL	2015	P	3794/5092354/2 LOG PLUS VEFA A FONTENILLES	CDC	119 350,00	98 478,67	31,19	A	V	LIVRET A	0,794	V	LIVRET A	3,000	A-1	EUR	2 954,36	1 875,69
SA HLM ALTEAL	2015	P	3795/5092355/TERRAIN VEFA A FONTENILLES	CDC	35 700,00	30 913,96	41,18	A	V	LIVRET A	0,786	V	LIVRET A	3,000	A-1	EUR	927,42	376,89
SA HLM ALTEAL	2015	P	3835/5109693/5 LOG PLAI VEFA LEGUEVIN	CDC	234 500,00	192 721,82	31,65	A	V	LIVRET A	0,551	V	LIVRET A	3,000	A-1	EUR	5 781,66	3 670,70
SA HLM ALTEAL	2015	P	3836/5109694/TERRAIN A LEGUEVIN	CDC	116 461,80	104 808,96	51,64	A	V	LIVRET A	1,110	V	LIVRET A	3,000	A-1	EUR	3 144,27	861,24
SA HLM ALTEAL	2015	P	3837/5109691/12 LOG PLUS VEFA LEGUEVIN	CDC	511 000,00	427 368,05	31,65	A	V	LIVRET A	1,350	V	LIVRET A	3,000	A-1	EUR	12 821,04	8 139,92
SA HLM ALTEAL	2015	P	3838/5109692/TERRAIN LEGUEVIN	CDC	275 711,80	248 124,87	51,64	A	V	LIVRET A	1,110	V	LIVRET A	3,000	A-1	EUR	7 443,74	2 038,89
SA HLM ALTEAL	2017	P	3839/5151083/1 LOG PAI VERFEIL	CDC	96 600,00	83 386,92	32,98	A	V	LIVRET A	0,551	V	LIVRET A	2,000	A-1	EUR	1 667,74	1 736,01
SA HLM ALTEAL	2017	P	3840/5151082/TERRAIN A VERFEIL	CDC	27 013,00	24 137,71	42,97	A	V	LIVRET A	0,551	V	LIVRET A	2,000	A-1	EUR	482,76	347,29
SA HLM ALTEAL	2017	P	3841/5151081/3 LOG PLUS VERFEIL	CDC	276 150,00	241 729,47	32,98	A	V	LIVRET A	1,350	V	LIVRET A	2,000	A-1	EUR	4 834,59	5 032,48
SA HLM ALTEAL	2017	P	3842/5151080/TERRAIN A VERFEIL	CDC	81 039,00	73 395,34	42,97	A	V	LIVRET A	1,350	V	LIVRET A	2,000	A-1	EUR	1 467,91	1 056,01
SA HLM ALTEAL	2015	P	3843/5091517/3 LOG PLAI LEVIGNAC SUR SAVE	CDC	168 700,00	138 859,47	31,49	A	V	LIVRET A	0,800	V	LIVRET A	3,000	A-1	EUR	4 165,78	2 644,80
SA HLM ALTEAL	2015	P	3844/5091518/TERRAIN LEVIGNAC SUR SAVE	CDC	45 220,00	39 067,22	41,49	A	V	LIVRET A	0,800	V	LIVRET A	3,000	A-1	EUR	1 172,02	476,29
SA HLM ALTEAL	2015	P	3845/5091520/5 LOG PLUS LEVIGNAC SUR SAVE	CDC	319 200,00	267 200,16	31,49	A	V	LIVRET A	1,600	V	LIVRET A	3,000	A-1	EUR	8 016,01	5 089,26
SA HLM ALTEAL	2015	P	3846/5091519/TERRAIN LEVIGNAC SUR SAVE	CDC	82 933,20	73 094,96	41,66	A	V	LIVRET A	1,600	V	LIVRET A	3,000	A-1	EUR	2 192,85	891,15
SA HLM ALTEAL	2016	P	3847/5034911/7 PLS COMPL CASTELMAUROU	CDC	192 855,60	167 099,79	31,99	A	V	LIVRET A	2,040	V	LIVRET A	2,000	A-1	EUR	3 342,00	3 623,82

Désignation du bénéficiaire	Année de mobilisation et profil d'amortissement de l'emprunt (1)		Objet de l'emprunt garanti	Organisme prêteur ou chef de file	Montant initial	Capital restant dû au 01/01/N	Durée résiduelle	Périodicité des remboursements (2)	Taux initial			Taux à la date de vote du budget (6)			Catégorie d'emprunt (7)	Indices ou devises pouvant modifier l'emprunt	Annuité garantie au cours de l'exercice	
	Année	Profil							Taux (3)	Index (4)	Taux actuariel (5)	Taux (3)	Index (4)	Niveau de taux			En intérêts (8)	En capital
SA HLM ALTEAL	2016	P	3848/5034909/7 LOG PLS CASTELMAUROU	CDC	171 544,80	148 825,86	31,99	A	V	LIVRET A	2,110	V	LIVRET A	2,000	A-1	EUR	2 976,52	3 227,52
SA HLM ALTEAL	2016	P	3849/5034910/TERRAIN CASTELMAUROU	CDC	82 430,85	74 414,68	41,98	A	V	LIVRET A	2,110	V	LIVRET A	2,000	A-1	EUR	1 488,29	1 108,03
SA HLM ALTEAL	2017	P	3894/1300804/REAMENEGEMENT PRET CDC	CDC	56 698,59	28 372,17	6,00	S	V	LIVRET A	1,198	V	LIVRET A	3,000	A-1	EUR	825,80	3 456,04
SA HLM ALTEAL	2017	P	3895/1300805/REAMENAGEMENT PRET CDC	CDC	102 580,20	51 331,49	6,00	S	V	LIVRET A	1,198	V	LIVRET A	3,000	A-1	EUR	1 494,04	6 252,73
SA HLM ALTEAL	2016	P	4026/5091511/2 PLAI RUE DE LA MAIRIE LOT ST SERNIN	CDC	146 006,70	125 160,61	32,20	A	V	LIVRET A	0,551	V	LIVRET A	3,000	A-1	EUR	3 754,82	1 877,76
SA HLM ALTEAL	2016	P	4027/5091512/TERRAIN PLAI LOT ST SERNIN RUE DE LA MAIRIE	CDC	53 943,40	48 202,37	42,19	A	V	LIVRET A	0,551	V	LIVRET A	3,000	A-1	EUR	1 446,07	401,18
SA HLM ALTEAL	2016	P	4028/5091510/2 LOGTS PLUS LOT ST SERNIN RUE DE LA MAIRIE	CDC	144 701,20	118 463,26	32,20	A	V	LIVRET A	1,350	V	LIVRET A	3,000	A-1	EUR	3 553,90	2 942,60
SA HLM ALTEAL	2016	P	4029/5091509/TERRAIN PLUS LOT ST SERNIN RUE DES ECOLES	CDC	57 397,90	48 864,47	42,19	A	V	LIVRET A	1,350	V	LIVRET A	3,000	A-1	EUR	1 465,93	923,83
SA HLM ALTEAL	2016	P	4044/5138078/3 LOG PLAI PRADERES-LES-BOURGUETS	CDC	168 000,00	144 013,81	32,27	A	V	LIVRET A	0,551	V	LIVRET A	3,000	A-1	EUR	4 320,41	2 160,61
SA HLM ALTEAL	2016	P	4045/5138079/TERRAIN PLAI PRADERES-LES-BOURGUETS	CDC	62 720,00	56 044,91	42,26	A	V	LIVRET A	0,551	V	LIVRET A	3,000	A-1	EUR	1 681,34	466,46
SA HLM ALTEAL	2016	P	4046/5138081/10 LOG PLUS PRADERES-LES-BOURGUETS	CDC	436 100,00	357 024,18	32,27	A	V	LIVRET A	1,350	V	LIVRET A	3,000	A-1	EUR	10 710,73	8 868,42
SA HLM ALTEAL	2016	P	4047/5138080/TERRAIN PLUS PRADRES-LES-BOURGUETS	CDC	158 367,30	134 822,58	42,26	A	V	LIVRET A	1,350	V	LIVRET A	3,000	A-1	EUR	4 044,68	2 548,93
SA HLM ALTEAL	2015	P	4065/5119291/9 LOG PLAI VEFA GRENADE-SUR-GARONNE	CDC	630 000,00	515 621,50	31,55	A	V	LIVRET A	0,551	V	LIVRET A	3,000	A-1	EUR	15 468,64	9 820,85
SA HLM ALTEAL	2016	P	4066/5119292/TERRAIN VEFA GRENADE-SUR-GARONNE	CDC	174 300,00	152 912,02	42,54	A	V	LIVRET A	0,551	V	LIVRET A	3,000	A-1	EUR	4 587,36	1 788,78
SA HLM ALTEAL	2016	P	4067/5119289/19 LOG PLUS VEFA GRENADE-SUR-GARONNE	CDC	1 145 900,00	978 153,88	32,55	A	V	LIVRET A	1,350	V	LIVRET A	3,000	A-1	EUR	29 344,62	17 759,48
SA HLM ALTEAL	2016	P	4068/5119290/TERRAIN VEFA GRENADE-SUR-GARONNE	CDC	348 600,00	309 972,25	42,54	A	V	LIVRET A	1,350	V	LIVRET A	3,000	A-1	EUR	9 299,17	3 626,08
SA HLM ALTEAL	2016	P	4086/5145609/7 LOGTS PLS COMPL CASTELMAUROU	CDC	123 900,00	106 616,24	32,53	A	V	LIVRET A	1,860	V	LIVRET A	3,000	A-1	EUR	3 198,49	1 935,74
SA HLM ALTEAL	2016	P	4087/5152715/3 LOG PLAI A FROUZINS	CDC	140 000,00	118 334,66	32,57	A	V	LIVRET A	0,551	V	LIVRET A	3,000	A-1	EUR	3 550,04	2 148,50
SA HLM ALTEAL	2016	P	4088/5152716/3 LOG PLAI FONCIER A FROUZINS	CDC	56 700,00	51 740,86	52,55	A	V	LIVRET A	1,100	V	LIVRET A	3,000	A-1	EUR	1 552,23	409,51
SA HLM ALTEAL	2016	P	4089/5152713/6 LOG PLUS A FROUZINS	CDC	332 500,00	284 996,40	32,57	A	V	LIVRET A	1,350	V	LIVRET A	3,000	A-1	EUR	8 549,89	5 174,43
SA HLM ALTEAL	2016	P	4090/5152714/TERRAIN A FROUZINS	CDC	128 100,00	116 896,00	52,55	A	V	LIVRET A	1,100	V	LIVRET A	3,000	A-1	EUR	3 506,88	925,20

Désignation du bénéficiaire	Année de mobilisation et profil d'amortissement de l'emprunt (1)		Objet de l'emprunt garanti	Organisme prêteur ou chef de file	Montant initial	Capital restant dû au 01/01/N	Durée résiduelle	Périodicité des remboursements (2)	Taux initial			Taux à la date de vote du budget (6)			Catégorie d'emprunt (7)	Indices ou devises pouvant modifier l'emprunt	Annuité garantie au cours de l'exercice	
	Année	Profil							Taux (3)	Index (4)	Taux actuariel (5)	Taux (3)	Index (4)	Niveau de taux			En intérêts (8)	En capital
SA HLM ALTEAL	2016	X	4118/5119298/14 LOG PLAI VEFA GRENADE	CDC	945 000,00	802 200,67	32,81	A	V	LIVRET A	0,550	V	LIVRET A	2,800	A-1	EUR	22 461,62	4 783,16
SA HLM ALTEAL	2016	X	4119/5119297/14 LOG PLAI FONCIER VEFA GRENADE	CDC	260 400,00	230 396,52	42,80	A	V	LIVRET A	0,550	V	LIVRET A	2,800	A-1	EUR	6 166,22	0,00
SA HLM ALTEAL	2016	X	4120/5119300/31 LOG PLUS VEFA GRENADE	CDC	2 090 200,00	1 818 742,67	32,81	A	V	LIVRET A	1,350	V	LIVRET A	3,600	A-1	EUR	65 474,74	4 713,22
SA HLM ALTEAL	2016	X	4121/5119299/31 LOG PLUS FONCIER VEFA GRENADE	CDC	592 200,00	536 648,94	42,80	A	V	LIVRET A	1,350	V	LIVRET A	3,600	A-1	EUR	16 899,88	0,00
SA HLM ALTEAL	2016	X	4122/5147173/12 LOG PLAI FONSORBES	CDC	315 000,00	267 400,24	32,64	A	V	LIVRET A	0,550	V	LIVRET A	2,800	A-1	EUR	7 487,21	1 594,38
SA HLM ALTEAL	2016	X	4123/5147172/12 LOG PLAI FONCIER FONSORBES	CDC	110 266,80	97 561,78	42,64	A	V	LIVRET A	0,000	V	LIVRET A	2,800	A-1	EUR	2 611,09	0,00
SA HLM ALTEAL	2016	X	4124/5147174/6 LOG PLUS FONSORBES	CDC	606 200,00	527 471,92	32,64	A	V	LIVRET A	1,350	V	LIVRET A	3,600	A-1	EUR	18 988,99	1 366,93
SA HLM ALTEAL	2016	X	4125/5147175/6 LOG PLUS FONCIER FONSORBES	CDC	219 776,20	199 160,19	42,64	A	V	LIVRET A	1,350	V	LIVRET A	3,600	A-1	EUR	6 271,85	0,00
SA HLM ALTEAL	2016	X	4126/5152011/4 LOG PLAI AUTERIVE	CDC	257 600,00	218 673,97	32,81	A	V	LIVRET A	0,550	V	LIVRET A	2,800	A-1	EUR	6 122,87	1 303,86
SA HLM ALTEAL	2016	X	4127/5152012/4 LOG PLAI FONCIER AUTERIVE	CDC	107 800,00	95 379,21	42,80	A	V	LIVRET A	0,550	V	LIVRET A	2,800	A-1	EUR	2 552,68	0,00
SA HLM ALTEAL	2016	X	4128/5152009/22 LOG PLUS AUTERIVE	CDC	1 428 700,00	1 243 152,65	32,81	A	V	LIVRET A	1,350	V	LIVRET A	3,600	A-1	EUR	44 753,49	3 221,60
SA HLM ALTEAL	2016	X	4129/5152010/22 LOG PLUS FONCIER AUTERIVE	CDC	596 400,00	540 454,96	42,80	A	V	LIVRET A	1,350	V	LIVRET A	3,600	A-1	EUR	17 019,74	0,00
SA HLM ALTEAL	2017	P	4189/5193134/2 PLAI 11 RUE DE L'AUTAN LAUZERVILLE	CDC	109 900,00	95 061,05	33,39	A	V	LIVRET A	0,551	V	LIVRET A	3,000	A-1	EUR	2 851,84	1 646,64
SA HLM ALTEAL	2017	P	4190/5193135/TERRAIN PLAI 11 RUE DE L'AUTAN	CDC	32 200,00	28 829,59	43,38	A	V	LIVRET A	0,551	V	LIVRET A	3,000	A-1	EUR	864,89	323,76
SA HLM ALTEAL	2017	P	4191/5193132/4 LOG PLUS 11 RUE DE L'AUTAN	CDC	243 600,00	212 922,76	33,39	A	V	LIVRET A	1,350	V	LIVRET A	3,000	A-1	EUR	6 387,68	3 688,24
SA HLM ALTEAL	2017	P	4192/5193133/TERRAIN PLUS 11 RUE DE L'AUTAN	CDC	72 800,00	65 840,71	43,38	A	V	LIVRET A	1,350	V	LIVRET A	3,000	A-1	EUR	1 975,22	739,38
SA HLM ALTEAL	2017	X	4222/5193138/5 LOG PLAI SAINTE FOY D'AIGREFEUILLE	CDC	294 000,00	253 935,38	33,47	A	V	LIVRET A	0,550	V	LIVRET A	2,800	A-1	EUR	7 110,19	1 282,73
SA HLM ALTEAL	2017	X	4223/5193139/TERRAIN PLAI FONCIER STE FOY D'AIGREFEUILLE	CDC	112 700,00	100 765,91	43,47	A	V	LIVRET A	0,550	V	LIVRET A	2,800	A-1	EUR	2 642,51	0,00
SA HLM ALTEAL	2017	X	4224/5193136/9 LOG PLAI SAINTE FOY D'AIGREFEUILLE	CDC	490 700,00	432 932,79	33,47	A	V	LIVRET A	1,350	V	LIVRET A	3,600	A-1	EUR	15 585,58	731,47
SA HLM ALTEAL	2017	X	4225/5193137/TERRAIN PLAI FONCIER STE FOY D'AIGREFEUILLE	CDC	207 200,00	189 110,68	43,47	A	V	LIVRET A	1,350	V	LIVRET A	3,600	A-1	EUR	5 855,39	0,00
SA HLM ALTEAL	2017	P	4226/5195690/21 LOG PAM LARRA	CDC	77 000,00	48 817,49	9,51	A	V	LIVRET A	0,304	V	LIVRET A	3,000	A-1	EUR	1 464,53	4 258,37

Désignation du bénéficiaire	Année de mobilisation et profil d'amortissement de l'emprunt (1)		Objet de l'emprunt garanti	Organisme prêteur ou chef de file	Montant initial	Capital restant dû au 01/01/N	Durée résiduelle	Périodicité des remboursements (2)	Taux initial			Taux à la date de vote du budget (6)			Catégorie d'emprunt (7)	Indices ou devises pouvant modifier l'emprunt	Annuité garantie au cours de l'exercice	
	Année	Profil							Taux (3)	Index (4)	Taux actuariel (5)	Taux (3)	Index (4)	Niveau de taux			En intérêts (8)	En capital
SA HLM ALTEAL	2017	P	4227/5198117/12 LOG PAM MONTAIGUT-SUR-SAVE	CDC	73 500,00	51 010,87	12,50	A	V	LIVRET A	0,303	V	LIVRET A	3,000	A-1	EUR	1 530,33	3 266,20
SA HLM ALTEAL	2017	P	4245/5193130/4 LOG PLAI A VILLAUDRIC	CDC	252 000,00	217 974,39	33,39	A	V	LIVRET A	0,551	V	LIVRET A	3,000	A-1	EUR	6 539,23	3 775,74
SA HLM ALTEAL	2017	P	4246/5193131/TERRAIN PLAI A VILLAUDRIC	CDC	65 100,00	58 285,89	43,38	A	V	LIVRET A	0,551	V	LIVRET A	3,000	A-1	EUR	1 748,58	654,54
SA HLM ALTEAL	2017	P	4247/5193128/8 LOG PLUS A VILLAUDRIC	CDC	527 100,00	460 720,80	33,39	A	V	LIVRET A	1,350	V	LIVRET A	3,000	A-1	EUR	13 821,63	7 980,59
SA HLM ALTEAL	2017	P	4248/5193129/TERRAIN PLUS A VILLAUDRIC	CDC	142 100,00	128 515,98	43,38	A	V	LIVRET A	1,350	V	LIVRET A	3,000	A-1	EUR	3 855,48	1 443,21
SA HLM ALTEAL	2017	P	4249/5196832/7 LOG PLAI A GRAZAC	CDC	483 000,00	417 784,28	33,46	A	V	LIVRET A	0,551	V	LIVRET A	3,000	A-1	EUR	12 533,53	7 236,85
SA HLM ALTEAL	2017	P	4250/5196833/TERRAIN PLAI A GRAZAC	CDC	231 000,00	206 820,98	43,46	A	V	LIVRET A	0,551	V	LIVRET A	3,000	A-1	EUR	6 204,63	2 322,57
SA HLM ALTEAL	2017	P	4251/5196831/14 LOG PLUS A GRAZAC	CDC	975 100,00	852 302,89	33,46	A	V	LIVRET A	1,350	V	LIVRET A	3,000	A-1	EUR	25 569,09	14 763,56
SA HLM ALTEAL	2017	P	4252/5196830/TERRAIN PLUS A GRAZAC	CDC	481 600,00	435 561,58	43,46	A	V	LIVRET A	1,350	V	LIVRET A	3,000	A-1	EUR	13 066,84	4 891,29
SA HLM ALTEAL	2017	X	4273/5197360/10 LOG PLAI MERVILLE	CDC	576 800,00	503 139,46	33,64	A	V	LIVRET A	0,000	V	LIVRET A	2,800	A-1	EUR	14 087,91	2 541,56
SA HLM ALTEAL	2017	X	4274/5197357/10 LOG PLAI FONCIER MERVILLE	CDC	158 200,00	142 851,04	43,64	A	V	LIVRET A	0,000	V	LIVRET A	2,800	A-1	EUR	3 746,16	0,00
SA HLM ALTEAL	2017	X	4275/5197358/22 LOG PLUS MERVILLE	CDC	1 331 400,00	1 186 223,78	33,64	A	V	LIVRET A	0,000	V	LIVRET A	3,600	A-1	EUR	42 704,05	2 004,18
SA HLM ALTEAL	2017	X	4276/5197359/22 LOG PLAI FONCIER MERVILLE	CDC	385 000,00	354 846,63	43,64	A	V	LIVRET A	0,000	V	LIVRET A	3,600	A-1	EUR	10 987,03	0,00
SA HLM ALTEAL	2017	P	4277/5197364/3 LOGTS PLAI A LEGUEVIN	CDC	195 300,00	168 930,16	33,53	A	V	LIVRET A	0,000	V	LIVRET A	3,000	A-1	EUR	5 067,90	2 926,20
SA HLM ALTEAL	2017	P	4278/5197361/3 LOGTS PLAI FONCIER A LEGUEVIN	CDC	91 700,00	84 540,74	53,51	A	V	LIVRET A	0,000	V	LIVRET A	3,000	A-1	EUR	2 536,22	644,68
SA HLM ALTEAL	2017	P	4279/5197362/7 LOGTS PLUS A LEGUEVIN	CDC	400 400,00	349 976,50	33,53	A	V	LIVRET A	0,000	V	LIVRET A	3,000	A-1	EUR	10 499,29	6 062,28
SA HLM ALTEAL	2017	P	4280/5197363/7 LOGTS PLUS FONCIER A LEGUEVIN	CDC	214 200,00	197 476,85	53,51	A	V	LIVRET A	0,000	V	LIVRET A	3,000	A-1	EUR	5 924,30	1 505,88
SA HLM ALTEAL	2018	P	4305/5198757/6 PLAI RES PYRENEES FROUZINS	CDC	336 000,00	290 632,54	33,53	A	V	LIVRET A	0,000	V	LIVRET A	3,000	A-1	EUR	8 718,98	5 034,32
SA HLM ALTEAL	2018	P	4306/5198754/TERRAIN PLAI RES PYRENEES FROUZINS	CDC	115 500,00	106 482,63	53,51	A	V	LIVRET A	0,000	V	LIVRET A	3,000	A-1	EUR	3 194,48	811,99
SA HLM ALTEAL	2018	P	4307/5198755/13 LOG PLUS RES PYRENEES FROUZINS	CDC	751 800,00	657 123,68	33,53	A	V	LIVRET A	0,000	V	LIVRET A	3,000	A-1	EUR	19 713,71	11 382,67
SA HLM ALTEAL	2018	P	4308/5198756/TERRAIN PLUS FONCIER RES PYRENEES	CDC	272 300,00	251 040,83	53,51	A	V	LIVRET A	0,000	V	LIVRET A	3,000	A-1	EUR	7 531,22	1 914,33

Désignation du bénéficiaire	Année de mobilisation et profil d'amortissement de l'emprunt (1)		Objet de l'emprunt garanti	Organisme prêteur ou chef de file	Montant initial	Capital restant dû au 01/01/N	Durée résiduelle	Périodicité des remboursements (2)	Taux initial			Taux à la date de vote du budget (6)			Catégorie d'emprunt (7)	Indices ou devises pouvant modifier l'emprunt	Annuité garantie au cours de l'exercice	
	Année	Profil							Taux (3)	Index (4)	Taux actuariel (5)	Taux (3)	Index (4)	Niveau de taux			En intérêts (8)	En capital
SA HLM ALTEAL	2018	P	4309/5196978/2 LOG VEFA PLAI RES CARRES LAMARTINE	CDC	114 800,00	99 299,46	33,45	A	V	LIVRET A	0,000	V	LIVRET A	3,000	A-1	EUR	2 978,98	1 720,06
SA HLM ALTEAL	2018	P	4310/5196979/TERRAIN VEFA PLAI RES CARRES LAMARTINE	CDC	55 300,00	50 940,55	53,44	A	V	LIVRET A	0,000	V	LIVRET A	3,000	A-1	EUR	1 528,22	388,45
SA HLM ALTEAL	2018	P	4311/5196976/3 LOG PLUS VEFA LES CARRES DE LAMARTINE	CDC	164 500,00	143 784,05	33,45	A	V	LIVRET A	0,000	V	LIVRET A	3,000	A-1	EUR	4 313,52	2 490,62
SA HLM ALTEAL	2018	P	4312/5196977/TERRAIN VEFA PLUS LES CARRES DE LAMARTINE	CDC	164 500,00	148 199,09	53,44	A	V	LIVRET A	0,000	V	LIVRET A	3,000	A-1	EUR	4 445,97	1 130,10
SA HLM ALTEAL	2018	P	4326/5226113/1 LOGT PLAI AV DES GUIS PLAISANCE-DU-T.	CDC	74 900,00	66 380,21	34,03	A	V	LIVRET A	0,000	V	LIVRET A	2,000	A-1	EUR	1 327,61	1 327,75
SA HLM ALTEAL	2018	P	4327/5226110/TERRAIN PLAI AV DES GUIS	CDC	32 900,00	30 694,99	54,01	A	V	LIVRET A	0,000	V	LIVRET A	2,000	A-1	EUR	613,90	311,35
SA HLM ALTEAL	2018	P	4328/5226111/1 LOGTS PLUS AV DES GUIS	CDC	66 500,00	60 003,14	34,03	A	F		0,000	F		1,350	A-1	EUR	810,04	1 352,47
SA HLM ALTEAL	2018	P	4329/5226112/TERRAIN PLUS AV DES GUIS	CDC	32 900,00	30 694,99	54,01	A	V	LIVRET A	0,000	V	LIVRET A	2,000	A-1	EUR	613,90	311,35
SA HLM ALTEAL	2018	P	4330/5231754/4 LOGTS PLAI LES JARDINS DE BOUCONNE	CDC	182 000,00	161 625,50	34,11	A	V	LIVRET A	0,000	V	LIVRET A	3,000	A-1	EUR	4 848,77	2 673,17
SA HLM ALTEAL	2018	P	4331/5231757/TERRAIN PLAI LES JARDINS DE BOUCONNE	CDC	54 600,00	49 864,37	44,10	A	V	LIVRET A	0,000	V	LIVRET A	3,000	A-1	EUR	1 495,93	537,80
SA HLM ALTEAL	2018	P	4332/5231755/9 LOGTS PLUS LES JARDINS DE BOUCONNE	CDC	522 900,00	467 604,15	34,11	A	V	LIVRET A	0,000	V	LIVRET A	3,000	A-1	EUR	14 028,13	7 733,84
SA HLM ALTEAL	2018	P	4333/5231756/TERRAIN PLUS LES JARDINS DE BOUCONNE	CDC	136 500,00	125 500,47	44,10	A	V	LIVRET A	0,000	V	LIVRET A	3,000	A-1	EUR	3 765,01	1 353,55
SA HLM ALTEAL	2017	P	4339/5198753/10 PLAI VEFA AV DE LA BOURGADE FROUZINS	CDC	547 400,00	473 488,83	33,53	A	V	LIVRET A	0,000	V	LIVRET A	3,000	A-1	EUR	14 204,67	8 201,75
SA HLM ALTEAL	2017	P	4340/5198750/TERRAIN PLAI AV DE LA BOURGADE	CDC	256 200,00	236 225,39	53,51	A	V	LIVRET A	0,000	V	LIVRET A	3,000	A-1	EUR	7 086,77	1 801,35
SA HLM ALTEAL	2017	P	4341/5198751/23 PLUS VEFA AV DE LA BOURGADE	CDC	1 157 100,00	1 011 383,09	33,53	A	V	LIVRET A	0,000	V	LIVRET A	3,000	A-1	EUR	30 341,49	17 519,14
SA HLM ALTEAL	2017	P	4342/5198752/TERRAIN PLUS VEFA AV DE LA BOURGADE	CDC	622 300,00	573 782,42	53,51	A	V	LIVRET A	0,000	V	LIVRET A	3,000	A-1	EUR	17 213,48	4 375,42
SA HLM ALTEAL	2017	P	4352/5209470/3 LOG PLAI MERVILLE	CDC	155 400,00	134 968,66	33,72	A	V	LIVRET A	0,000	V	LIVRET A	3,000	A-1	EUR	4 049,06	2 337,92
SA HLM ALTEAL	2017	P	4353/5209469/TERRAIN PLAI FONCIER MERVILLE	CDC	45 500,00	40 894,87	43,71	A	V	LIVRET A	0,000	V	LIVRET A	3,000	A-1	EUR	1 226,85	459,24
SA HLM ALTEAL	2017	P	4354/5209472/6 LOG PLUS MERVILLE	CDC	303 800,00	266 630,29	33,72	A	V	LIVRET A	0,000	V	LIVRET A	3,000	A-1	EUR	7 998,91	4 618,57
SA HLM ALTEAL	2017	P	4355/5209471/TERRAIN PLUS FONCIER MERVILLE	CDC	95 900,00	87 067,58	43,71	A	V	LIVRET A	0,000	V	LIVRET A	3,000	A-1	EUR	2 612,03	977,75

Désignation du bénéficiaire	Année de mobilisation et profil d'amortissement de l'emprunt (1)		Objet de l'emprunt garanti	Organisme prêteur ou chef de file	Montant initial	Capital restant dû au 01/01/N	Durée résiduelle	Périodicité des remboursements (2)	Taux initial			Taux à la date de vote du budget (6)			Catégorie d'emprunt (7)	Indices ou devises pouvant modifier l'emprunt	Annuité garantie au cours de l'exercice	
	Année	Profil							Taux (3)	Index (4)	Taux actuariel (5)	Taux (3)	Index (4)	Niveau de taux			En intérêts (8)	En capital
SA HLM ALTEAL	2018	P	4385/10278 00302000200271/10 LOG PSLA LEVIGNAC	Caisse region. CA Mutuel TLSE	953 346,10	665 162,27	9,90	T	V	EURIBOR03M	0,000	V	EURIBOR03M	1,900	A-1	EUR	12 205,26	60 987,35
SA HLM ALTEAL	2018	P	4386/5232047/12 LOG PLAI RIEUMES	CDC	537 600,00	477 416,86	34,11	A	V	LIVRET A	0,000	V	LIVRET A	3,000	A-1	EUR	14 322,50	7 896,14
SA HLM ALTEAL	2018	P	4387/5232044/TERRAIN PLAI FONCIER RIEUMES	CDC	221 900,00	202 653,93	44,10	A	V	LIVRET A	0,000	V	LIVRET A	3,000	A-1	EUR	6 079,62	2 185,66
SA HLM ALTEAL	2018	P	4388/5232045/26 LOG PLUS RIEUMES	CDC	1 459 500,00	1 305 160,19	34,11	A	V	LIVRET A	0,000	V	LIVRET A	3,000	A-1	EUR	39 154,81	21 586,43
SA HLM ALTEAL	2018	P	4389/5232046/TERRAIN PLUS FONCIER RIEUMES	CDC	543 900,00	500 071,16	44,10	A	V	LIVRET A	0,000	V	LIVRET A	3,000	A-1	EUR	15 002,13	5 393,35
SA HLM ALTEAL	2018	P	4403/5240186/3 LOG PLAI A LE VERNET	CDC	223 300,00	198 302,06	34,35	A	V	LIVRET A	0,000	V	LIVRET A	3,000	A-1	EUR	5 949,06	3 279,77
SA HLM ALTEAL	2018	P	4404/5240183/TERRAIN PLAI FONCIER A LE VERNET	CDC	59 500,00	54 339,37	44,34	A	V	LIVRET A	0,000	V	LIVRET A	3,000	A-1	EUR	1 630,18	586,06
SA HLM ALTEAL	2018	P	4405/5240185/6 LOG PLUS A LE VERNET	CDC	455 000,00	406 884,46	34,35	A	V	LIVRET A	0,000	V	LIVRET A	3,000	A-1	EUR	12 206,54	6 729,58
SA HLM ALTEAL	2018	P	4406/5240184/TERRAIN PLUS FONCIER A LE VERNET	CDC	119 000,00	109 410,67	44,34	A	V	LIVRET A	0,000	V	LIVRET A	3,000	A-1	EUR	3 282,32	1 180,01
SA HLM ALTEAL	1999	P	4485/1274975/REAM AVENANT 82852	CDC	57 443,18	47 582,34	25,07	A	V	LIVRET A	0,000	V	LIVRET A	3,000	A-1	EUR	1 427,47	1 608,33
SA HLM ALTEAL	1999	P	4486/1343535/REAMT AVENANT82852	CDC	59 757,16	47 350,26	23,98	A	V	LIVRET A	0,000	V	LIVRET A	2,000	A-1	EUR	947,00	1 884,50
SA HLM ALTEAL	2018	P	4553/5261150/3 LOGTS PLAI VEFA CH DU ROUJAIROU BAZIEGE	CDC	210 000,00	187 251,12	34,75	A	V	LIVRET A	0,000	V	LIVRET A	3,000	A-1	EUR	5 617,54	3 097,00
SA HLM ALTEAL	2018	P	4554/5261147/TERRAIN VEFA PLAI CH DE ROUJAIROU BAZIEGE	CDC	62 860,00	57 628,43	44,74	A	V	LIVRET A	0,000	V	LIVRET A	3,000	A-1	EUR	1 728,85	621,53
SA HLM ALTEAL	2018	P	4555/5261148/5 LOGTS PLUS VEFA ROUTE DE TOULOUSE BAZIEGE	CDC	357 280,00	320 800,52	34,75	A	V	LIVRET A	0,000	V	LIVRET A	3,000	A-1	EUR	9 624,01	5 305,82
SA HLM ALTEAL	2018	P	4556/5261149/TERRAIN PLUS VEFA ROUTE DE TOULOUSE BAZIEGE	CDC	106 890,00	98 653,95	44,74	A	V	LIVRET A	0,000	V	LIVRET A	3,000	A-1	EUR	2 959,62	1 064,00
SA HLM ALTEAL	2018	C	4557/5261678/8 LOGTS VEFA CH DU ROUJAIROU BAZIEGE	CDC	39 200,00	39 200,00	44,74	A	F		0,000	F		2,070	A-1	EUR	811,44	0,00
SA HLM ALTEAL	2018	P	4558/5261176/5 LOGTS PLAI RUE DE LA LAICITE BESSIERES	CDC	413 228,90	368 464,63	34,75	A	V	LIVRET A	0,000	V	LIVRET A	3,000	A-1	EUR	11 053,94	6 094,14
SA HLM ALTEAL	2018	P	4559/5261173/TERRAIN PLAI RUE DE LA LAICITE BESIERES	CDC	141 004,50	129 269,31	44,74	A	V	LIVRET A	0,000	V	LIVRET A	3,000	A-1	EUR	3 878,08	1 394,20
SA HLM ALTEAL	2018	P	4560/5261174/10 LOGTS PLUS RUE DE LA LAICITE BESSIERES	CDC	792 535,80	711 615,22	34,75	A	V	LIVRET A	0,000	V	LIVRET A	3,000	A-1	EUR	21 348,46	11 769,61
SA HLM ALTEAL	2018	P	4561/5261175/TERRAIN PLUS FONCIER RUE DE LA LAICITE BESSIERES	CDC	270 435,20	249 597,76	44,74	A	V	LIVRET A	0,000	V	LIVRET A	3,000	A-1	EUR	7 487,94	2 691,96

Désignation du bénéficiaire	Année de mobilisation et profil d'amortissement de l'emprunt (1)		Objet de l'emprunt garanti	Organisme prêteur ou chef de file	Montant initial	Capital restant dû au 01/01/N	Durée résiduelle	Périodicité des remboursements (2)	Taux initial			Taux à la date de vote du budget (6)			Catégorie d'emprunt (7)	Indices ou devises pouvant modifier l'emprunt	Annuité garantie au cours de l'exercice	
	Année	Profil							Taux (3)	Index (4)	Taux actuariel (5)	Taux (3)	Index (4)	Niveau de taux			En intérêts (8)	En capital
SA HLM ALTEAL	2018	C	4562/5261745/3 LOGTS PLAI VEFA RUE DE LA LAICITE BESSIERES	CDC	73 500,00	73 500,00	44,74	A	F		0,000	F		2,070	A-1	EUR	1 521,45	0,00
SA HLM ALTEAL	2019	P	4563/5250234/TERRAIN PLAI VEFA RUE DE LA MAIRIE BELBERAUD	CDC	90 300,00	85 473,49	55,17	A	V	LIVRET A	0,000	V	LIVRET A	3,000	A-1	EUR	2 564,21	605,54
SA HLM ALTEAL	2019	P	4564/ 5250236/5 LOGTS PLUS RUE DE LA MAIRIE BELBERAUD	CDC	394 800,00	360 913,83	35,19	A	V	LIVRET A	0,000	V	LIVRET A	3,000	A-1	EUR	10 827,42	5 703,80
SA HLM ALTEAL	2019	P	4565/5250235/TERRAIN PLUS VEFA RUE DE LA MAIRIE BELBERAUD	CDC	175 700,00	166 308,86	55,17	A	V	LIVRET A	0,000	V	LIVRET A	3,000	A-1	EUR	4 989,26	1 178,21
SA HLM ALTEAL	2019	F	4566/00000836999/18 LOGTS PSLA CH DE ROUJAIROU BAZIEGE	CREDIT AGRICOLE PYRENEES GASCO	1 798 879,60	1 798 879,60	0,43	T	V	EURIBOR03M	0,000	V	EURIBOR03M	0,669	A-1	EUR	6 117,54	1 798 879,60
SA HLM ALTEAL	2019	P	4599/5302474/2 LOG PLAI VEFA CASTELNAU D'ESTRETEFONDS	CDC	151 200,00	137 743,23	35,36	A	V	LIVRET A	0,000	V	LIVRET A	3,000	A-1	EUR	4 132,30	2 176,87
SA HLM ALTEAL	2019	P	4600/5302475/TERRAIN PLAI FONCIER VEFA CASTELNAU D'ESTRETEFONDS	CDC	56 700,00	52 793,74	45,35	A	V	LIVRET A	0,000	V	LIVRET A	3,000	A-1	EUR	1 583,81	547,08
SA HLM ALTEAL	2019	P	4601/5302472/2 LOG PLUS VEFA CASTELNAU D'ESTRETEFONDS	CDC	151 200,00	138 222,32	35,36	A	V	LIVRET A	0,000	V	LIVRET A	3,000	A-1	EUR	4 146,67	2 184,44
SA HLM ALTEAL	2019	P	4602/5302473/TERRAIN PLUS FONCIER VEFA CASTELNAU D'ESTRETEFONDS	CDC	56 700,00	52 970,89	45,35	A	V	LIVRET A	0,000	V	LIVRET A	3,000	A-1	EUR	1 589,13	548,91
SA HLM ALTEAL	2019	C	4603/5302476/BOOSTER 4 LOG VEFA CASTELNAU D'ESTRETEFONDS	CDC	19 600,00	19 600,00	45,35	A	V	LIVRET A	0,000	V	LIVRET A	3,000	A-1	EUR	588,00	0,00
SA HLM ALTEAL	2019	P	4604/5302479/6 LOG PLAI VEFA STE FOY D'AIGREFEUILLE	CDC	323 400,00	294 617,44	35,34	A	V	LIVRET A	0,000	V	LIVRET A	3,000	A-1	EUR	8 838,52	4 656,08
SA HLM ALTEAL	2019	P	4605/5302480/TERRAIN PLAI FONCIER VEFA STE FOY D'AIGREFEUILLE	CDC	88 200,00	82 123,62	45,33	A	V	LIVRET A	0,000	V	LIVRET A	3,000	A-1	EUR	2 463,71	851,01
SA HLM ALTEAL	2019	P	4606/5302477/14 LOG PLUS VEFA STE FOY D'AIGREFEUILLE	CDC	770 000,00	703 909,97	35,34	A	V	LIVRET A	0,000	V	LIVRET A	3,000	A-1	EUR	21 117,30	11 124,45
SA HLM ALTEAL	2019	P	4607/5302478/TERRAIN PLUS FONCIER VEFA STE FOY D'AIGREFEUILLE	CDC	210 700,00	196 842,47	45,33	A	V	LIVRET A	0,000	V	LIVRET A	3,000	A-1	EUR	5 905,28	2 039,79
SA HLM ALTEAL	2019	C	4609/5302481/BOOSTER 20 LOG VEFA STE FOY D'AIGREFEUILLE	CDC	98 000,00	98 000,00	45,33	A	V	LIVRET A	0,000	V	LIVRET A	3,000	A-1	EUR	2 940,00	0,00
SA HLM ALTEAL	2019	P	4620/5309889/7 LOG PLAI LARRA	CDC	403 200,00	367 315,24	35,49	A	V	LIVRET A	0,000	V	LIVRET A	3,000	A-1	EUR	11 019,46	5 804,97
SA HLM ALTEAL	2019	P	4621/5309890/TERRAIN PLAI FONCIER LARRA	CDC	194 600,00	181 193,33	45,48	A	V	LIVRET A	0,000	V	LIVRET A	3,000	A-1	EUR	5 435,80	1 877,62
SA HLM ALTEAL	2019	P	4622/5309887/16 LOG PLUS LARRA	CDC	879 200,00	803 737,20	35,49	A	V	LIVRET A	0,000	V	LIVRET A	3,000	A-1	EUR	24 112,12	12 702,10
SA HLM ALTEAL	2019	P	4623/5309888/TERRAIN PLUS FONCIER LARRA	CDC	424 900,00	396 954,77	45,48	A	V	LIVRET A	0,000	V	LIVRET A	3,000	A-1	EUR	11 908,65	4 113,46
SA HLM ALTEAL	2019	C	4624/5309891/BOOSTER 23 LOG LARRA	CDC	112 700,00	112 700,00	45,48	A	V	LIVRET A	0,000	V	LIVRET A	3,000	A-1	EUR	3 381,00	0,00

Désignation du bénéficiaire	Année de mobilisation et profil d'amortissement de l'emprunt (1)		Objet de l'emprunt garanti	Organisme prêteur ou chef de file	Montant initial	Capital restant dû au 01/01/N	Durée résiduelle	Périodicité des remboursements (2)	Taux initial			Taux à la date de vote du budget (6)			Catégorie d'emprunt (7)	Indices ou devises pouvant modifier l'emprunt	Annuité garantie au cours de l'exercice	
	Année	Profil							Taux (3)	Index (4)	Taux actuariel (5)	Taux (3)	Index (4)	Niveau de taux			En intérêts (8)	En capital
SA HLM ALTEAL	2019	P	4647/5309880/2 LOG PLAI VEFA DAUX	CDC	137 200,00	124 642,88	35,49	A	V	LIVRET A	0,000	V	LIVRET A	2,800	A-1	EUR	3 490,00	2 050,03
SA HLM ALTEAL	2019	P	4648/5309881/TERRAIN PLAI VEFA DAUX	CDC	60 200,00	57 218,77	55,48	A	V	LIVRET A	0,000	V	LIVRET A	3,330	A-1	EUR	1 905,39	362,14
SA HLM ALTEAL	2019	P	4649/5309878/4 LOG PLUS VEFA DAUX	CDC	275 100,00	253 470,76	35,49	A	V	LIVRET A	0,000	V	LIVRET A	3,600	A-1	EUR	9 124,95	3 547,35
SA HLM ALTEAL	2019	P	4650/5309879/TERRAIN PLUS VEFA DAUX	CDC	120 400,00	114 437,51	55,48	A	V	LIVRET A	0,000	V	LIVRET A	3,330	A-1	EUR	3 810,77	724,27
SA HLM ALTEAL	2019	C	4651/5309882/BOOSTER 11 LOG VEFA DAUX	CDC	29 400,00	29 400,00	55,48	A	V	LIVRET A	0,000	V	LIVRET A	3,600	A-1	EUR	1 058,40	0,00
SA HLM ALTEAL	2019	P	4699/5322100/4 LOGTS PLAI RUE THEODORE FAURE	CDC	191 100,00	174 797,62	35,69	A	V	LIVRET A	0,000	V	LIVRET A	3,000	A-1	EUR	5 243,93	2 762,47
SA HLM ALTEAL	2019	P	4700/5322101/TERRAIN PLAI RUE THEODORE FAURE	CDC	53 410,00	49 920,23	45,68	A	V	LIVRET A	0,000	V	LIVRET A	3,000	A-1	EUR	1 497,61	517,30
SA HLM ALTEAL	2019	P	4701/5322098/8 LOGTS PLUS RUE THEODORE FAURE	CDC	496 300,00	455 540,52	35,69	A	V	LIVRET A	0,000	V	LIVRET A	3,000	A-1	EUR	13 666,22	7 199,26
SA HLM ALTEAL	2019	P	4702/5322099/TERRAIN PLUS RUE THEODORE FAURE	CDC	138 740,00	130 109,97	45,68	A	V	LIVRET A	0,000	V	LIVRET A	3,000	A-1	EUR	3 903,30	1 348,27
SA HLM ALTEAL	2019	C	4703/5322102/BOOSTER 13 LOGTS RUE THEODORE FAURE	CDC	63 700,00	63 700,00	45,68	A	V	LIVRET A	0,000	V	LIVRET A	3,000	A-1	EUR	1 911,00	0,00
SA HLM ALTEAL	2021	P	4757/5373135/18 LOG PLUS AYGUESVIVES	CDC	948 318,00	911 970,02	37,41	A	V	LIVRET A	0,000	V	LIVRET A	3,600	A-1	EUR	32 830,92	11 583,99
SA HLM ALTEAL	2021	P	4758/5373136/TERRAIN PLUS FONCIER AYGUESVIVES	CDC	495 390,00	480 338,24	47,40	A	V	LIVRET A	0,000	V	LIVRET A	3,600	A-1	EUR	17 292,18	7 650,29
SA HLM ALTEAL	2020	C	4759/5373137/18 LOG BOOSTER AYGUESVIVES	CDC	189 000,00	189 000,00	46,40	A	V	LIVRET A	0,000	V	LIVRET A	3,600	A-1	EUR	6 804,00	0,00
SA HLM ALTEAL	2021	P	4760/5361806/1 LOG PLAI VEFA AYGUEVIVES	CDC	50 551,20	48 276,38	37,19	A	V	LIVRET A	0,000	V	LIVRET A	2,800	A-1	EUR	1 351,74	728,36
SA HLM ALTEAL	2021	P	4761/5361807/TERRAIN PLAI FONCIER VEFA AYGUESVIVES	CDC	18 254,60	17 615,58	47,18	A	V	LIVRET A	0,000	V	LIVRET A	2,800	A-1	EUR	493,23	178,44
SA HLM ALTEAL	2021	P	4762/5361804/2 LOG PLUS VEFA AYGUESVIVES	CDC	125 262,90	120 461,71	37,19	A	V	LIVRET A	0,000	V	LIVRET A	3,600	A-1	EUR	4 336,62	1 530,12
SA HLM ALTEAL	2021	P	4763/5361805/TERRAIN PLUS FONCIER VEFA AYGUESVIVES	CDC	41 046,60	39 876,73	47,18	A	V	LIVRET A	0,000	V	LIVRET A	3,600	A-1	EUR	1 435,56	321,81
SA HLM ALTEAL	2020	C	4764/5361808/3 LOG VEFA BOOSTER AYGUESVIVES	CDC	31 500,00	31 500,00	46,18	A	V	LIVRET A	0,000	V	LIVRET A	3,600	A-1	EUR	1 134,00	0,00
SA HLM ALTEAL	2021	P	4777/5408918/4 LOG PLAI VEFA LE VERNET	CDC	161 700,00	154 066,86	37,00	A	V	LIVRET A	0,000	V	LIVRET A	1,800	A-1	EUR	2 773,20	1 587,00
SA HLM ALTEAL	2021	X	4778/5408919/TERRAIN VEFA LE VERNET	CDC	57 400,00	55 540,77	47,05	A	V	LIVRET A	0,000	V	LIVRET A	2,800	A-1	EUR	1 275,15	0,00
SA HLM ALTEAL	2021	X	4779/5408916/8 LOGTS PLUS VEFA LE VERNET	CDC	317 100,00	305 827,63	37,06	A	V	LIVRET A	0,000	V	LIVRET A	3,600	A-1	EUR	10 135,11	0,00

Désignation du bénéficiaire	Année de mobilisation et profil d'amortissement de l'emprunt (1)		Objet de l'emprunt garanti	Organisme prêteur ou chef de file	Montant initial	Capital restant dû au 01/01/N	Durée résiduelle	Périodicité des remboursements (2)	Taux initial			Taux à la date de vote du budget (6)			Catégorie d'emprunt (7)	Indices ou devises pouvant modifier l'emprunt	Annuité garantie au cours de l'exercice	
	Année	Profil							Taux (3)	Index (4)	Taux actuariel (5)	Taux (3)	Index (4)	Niveau de taux			En intérêts (8)	En capital
SA HLM ALTEAL	2021	X	4780/5408917/TERRAIN PLUS VEFA LE VERNET	CDC	113 400,00	110 498,29	47,05	A	V	LIVRET A	0,000	V	LIVRET A	3,600	A-1	EUR	3 048,95	0,00
SA HLM ALTEAL	2021	C	4781/5408920/BOOSTER 12 LOGTS VEFA LE VERNET	CDC	126 000,00	126 000,00	37,00	A	V	LIVRET A	0,000	V	LIVRET A	2,000	A-1	EUR	2 520,00	0,00
SA HLM ALTEAL	2020	P	4801/10278003020002002710/20 LOGTS PSLA LEGUEVIN	Caisse region. CA Mutuel TLSE	2 198 700,00	1 406 411,69	3,16	M	V	EURIBOR03M	0,000	V	EURIBOR03M	1,050	A-1	EUR	12 871,11	438 705,41
SA HLM ALTEAL	2021	X	4802/5376993/4 LOGTS PLAI VEFA LEGUEVIN	CDC	157 665,54	152 469,45	37,56	A	V	LIVRET A	0,000	V	LIVRET A	2,800	A-1	EUR	4 269,15	88,24
SA HLM ALTEAL	2021	X	4803/5376994/TERRAIN PLAI FONCIER VEFA LEGUEVIN	CDC	106 006,83	104 636,44	57,54	A	V	LIVRET A	0,000	V	LIVRET A	3,330	A-1	EUR	2 340,35	0,00
SA HLM ALTEAL	2021	X	4804/5376991/7 LOGTS PLUS VEFA LEGUEVIN	CDC	309 183,90	301 127,90	37,56	A	V	LIVRET A	0,000	V	LIVRET A	3,600	A-1	EUR	9 979,37	0,00
SA HLM ALTEAL	2021	X	4805/5376992/TERRAIN PLUS FONCIER VEFA LEGUEVIN	CDC	206 397,42	203 729,24	57,54	A	V	LIVRET A	0,000	V	LIVRET A	3,330	A-1	EUR	4 556,70	0,00
SA HLM ALTEAL	2020	C	4806/5376995/11 LOGTS BOOSTER VEFA LEGUEVIN	CDC	115 500,00	115 500,00	56,54	A	F		0,000	F		0,990	A-1	EUR	1 143,45	0,00
SA HLM ALTEAL	2020	X	4845/5391636/FJT 50 LOGTS PLAI LABEGE	CDC	888 922,16	838 235,81	36,89	A	V	LIVRET A	0,000	V	LIVRET A	2,800	A-1	EUR	23 470,60	1 096,41
SA HLM ALTEAL	2020	X	4847/5391637/TERRAIN PLAI FONCIER FJT LABEGE	CDC	168 814,10	161 766,12	46,88	A	V	LIVRET A	0,000	V	LIVRET A	2,800	A-1	EUR	3 787,44	0,00
SA HLM ALTEAL	2021	P	4869/LPB-00011416/3 LOGTS PSLA LEGUEVIN	BANQUE POSTALE	389 200,00	176 416,02	2,12	T	F		0,000	F		0,530	A-1	EUR	779,86	78 147,64
SA HLM ALTEAL	2022	X	4900/5413639/RES. ETUDIANTE 50 LOG PHARE LABEGE	CDC	527 271,19	511 603,58	28,14	A	F		0,000	F		0,780	A-1	EUR	3 990,50	15 789,83
SA HLM ALTEAL	2022	X	4901/5413636/RES. ETUDIANTE 50 LOG PLS LABEGE	CDC	788 020,82	777 492,30	38,14	A	V	LIVRET A	0,000	V	LIVRET A	4,060	A-1	EUR	27 420,52	0,00
SA HLM ALTEAL	2022	X	4902/5413635/RES. ETUDIANTE 50 LOG PLS FONCIER LABEGE	CDC	308 246,19	306 608,27	58,12	A	V	LIVRET A	0,000	V	LIVRET A	4,060	A-1	EUR	8 184,42	0,00
SA HLM ALTEAL	2021	C	4903/5413638/RES. ETUDIANTE 50 LOG BOOSTER LABEGE	CDC	525 000,00	525 000,00	57,12	A	F		0,000	F		0,630	A-1	EUR	3 307,50	0,00
SA HLM ALTEAL	2021	C	4910/5437347/PHB 2.0 CHANTIERS - ACCESSION SOCIALE	CDC	80 500,00	80 500,00	4,60	A	F		0,000	F		0,000	A-1	EUR	0,00	0,00
SA HLM ALTEAL	2021	P	4911/5437346/PHB 2.0 CHANTIERS ACCESSION SOCIALE	CDC	66 500,00	66 500,00	4,60	A	F		0,000	F		0,000	A-1	EUR	0,00	0,00
SA HLM ALTEAL	2021	C	4912/5437339/PHB 2.0 CHANTIERS	CDC	38 500,00	38 500,00	37,58	A	V	LIVRET A	0,000	V	LIVRET A	3,600	A-1	EUR	1 386,00	0,00
SA HLM ALTEAL	2021	C	4914/5437340/PHB 2.0 CHANTIERS	CDC	175 000,00	175 000,00	37,58	A	V	LIVRET A	0,000	V	LIVRET A	3,600	A-1	EUR	6 300,00	0,00
SA HLM ALTEAL	2021	C	4915/5437338/PHB 2.0 CHANTIERS	CDC	73 500,00	73 500,00	37,58	A	V	LIVRET A	0,000	V	LIVRET A	3,600	A-1	EUR	2 646,00	0,00

Désignation du bénéficiaire	Année de mobilisation et profil d'amortissement de l'emprunt (1)		Objet de l'emprunt garanti	Organisme prêteur ou chef de file	Montant initial	Capital restant dû au 01/01/N	Durée résiduelle	Périodicité des remboursements (2)	Taux initial			Taux à la date de vote du budget (6)			Catégorie d'emprunt (7)	Indices ou devises pouvant modifier l'emprunt	Annuité garantie au cours de l'exercice	
	Année	Profil							Taux (3)	Index (4)	Taux actuariel (5)	Taux (3)	Index (4)	Niveau de taux			En intérêts (8)	En capital
SA HLM ALTEAL	2021	X	4938/5431591/5 LOGTS PLAI AV DES CAUSSADES	CDC	339 500,00	325 086,24	37,30	A	V	LIVRET A	0,000	V	LIVRET A	2,800	A-1	EUR	9 102,42	188,13
SA HLM ALTEAL	2021	X	4939/5431592/TERRAIN PLAI RUE DES CAUSADES	CDC	127 400,00	123 273,40	47,30	A	V	LIVRET A	0,000	V	LIVRET A	2,800	A-1	EUR	2 830,21	0,00
SA HLM ALTEAL	2021	X	4940/5431595/9 LOGTS PLUS RUE DES CAUSSADES	CDC	675 500,00	651 487,12	37,30	A	V	LIVRET A	0,000	V	LIVRET A	3,600	A-1	EUR	21 590,25	0,00
SA HLM ALTEAL	2021	X	4941/5431596/TERRAIN PLUS FONCIER RUE DES CAUSSADES	CDC	237 300,00	231 227,89	47,30	A	V	LIVRET A	0,000	V	LIVRET A	3,600	A-1	EUR	6 380,21	0,00
SA HLM ALTEAL	2021	C	4942/5431594/14 LOGTS RUE DES CAUSSADES BOUSSENS	CDC	49 000,00	49 000,00	37,30	A	F		0,000	F		0,000	A-1	EUR	0,00	0,00
SA HLM ALTEAL	2021	C	4943/5431593/14 LOGTS RUE DES CAUSSADES BOUSSENS	CDC	147 000,00	147 000,00	47,30	A	F		0,000	F		0,970	A-1	EUR	1 425,90	0,00
SA HLM ALTEAL	2022	C	4969/2886/001/18 LOGTS + 12 LOGTS LEGUEVIN	Societe Generale	1 194 405,10	1 119 754,78	14,03	A	F		0,000	F		0,840	A-1	EUR	9 536,58	74 650,32
SA HLM ALTEAL	2022	C	4970/2887/001/303 LOGTS (154PLS+149) ETUDIANTS LABEGE	Societe Generale	2 320 306,10	2 237 438,02	26,03	A	F		0,000	F		1,060	A-1	EUR	24 046,25	82 868,08
SA HLM ALTEAL	2022	C	4971/2889/001/29 LOG (6 + 8 + 15) FROUZINS	Societe Generale	1 267 312,90	1 222 051,72	26,03	A	F		0,000	F		1,060	A-1	EUR	13 133,66	45 261,18
SA HLM ALTEAL	2022	X	4977/5460942/CONSTRUCTION 3 LOG PLAI MERVILLE	CDC	160 300,00	156 522,14	37,97	A	V	LIVRET A	0,000	V	LIVRET A	1,800	A-1	EUR	2 817,40	1 505,05
SA HLM ALTEAL	2022	X	4978/5460943/TERRAIN PLAI FONCIER MERVILLE	CDC	100 800,00	98 928,40	47,97	A	V	LIVRET A	0,000	V	LIVRET A	1,800	A-1	EUR	1 780,71	425,80
SA HLM ALTEAL	2022	X	4979/5460944/CONSTRUCTION 4 LOG PLAI MERVILLE	CDC	273 700,00	268 215,84	37,97	A	V	LIVRET A	0,000	V	LIVRET A	2,600	A-1	EUR	6 973,61	1 647,28
SA HLM ALTEAL	2022	X	4980/5460945/TERRAIN PLUS FONCIER MERVILLE	CDC	146 300,00	144 089,60	47,97	A	V	LIVRET A	0,000	V	LIVRET A	2,600	A-1	EUR	3 746,33	130,05
SA HLM ALTEAL	2021	C	4981/5460941/CONSTRUCTION 7 LOG BOOSTER MERVILLE	CDC	73 500,00	73 500,00	47,90	A	F		0,000	F		0,730	A-1	EUR	536,55	0,00
SA HLM ALTEAL	2022	F	5066/LBP-00015169/8 LOGTS PSLA BOULOC	BANQUE POSTALE	982 222,50	982 222,50	3,45	T	F		0,000	F		1,560	A-1	EUR	15 617,34	0,00
SA HLM ALTEAL	2019	P	5079/5250233/3 PLAI RUE DE LA MAIRIE	CDC	195 300,00	177 641,12	35,19	A	V	LIVRET A	0,000	V	LIVRET A	3,000	A-1	EUR	5 329,23	256,24
SA HLM ALTEAL	2022	X	5091/5480693/9 PLAI CHEMIN DU MOULIN A VENT	CDC	430 500,00	421 325,18	38,22	A	V	LIVRET A	0,000	V	LIVRET A	2,800	A-1	EUR	11 797,11	1 072,08
SA HLM ALTEAL	2022	X	5092/5481043/TERRAIN PLAI CH DU MOULIN A VENT	CDC	157 500,00	154 925,69	48,21	A	V	LIVRET A	0,000	V	LIVRET A	2,800	A-1	EUR	3 910,38	0,00
SA HLM ALTEAL	2022	X	5093/5480691/19 PLUS CH DU MOULIN A VENT	CDC	979 300,00	961 368,59	38,22	A	V	LIVRET A	0,000	V	LIVRET A	3,530	A-1	EUR	33 563,08	0,00
SA HLM ALTEAL	2022	X	5094/5480692/TERRAIN PLUS FONCIER CH MOULIN A VENT	CDC	318 500,00	314 212,54	48,21	A	V	LIVRET A	0,000	V	LIVRET A	3,530	A-1	EUR	9 340,96	0,00
SA HLM ALTEAL	2022	X	5095/580694/BOOSTER 28 LOGTS CH DU MOULIN	CDC	294 000,00	288 662,21	38,22	A	F		0,000	F		1,570	A-1	EUR	4 532,00	5 421,60

Désignation du bénéficiaire	Année de mobilisation et profil d'amortissement de l'emprunt (1)		Objet de l'emprunt garanti	Organisme prêteur ou chef de file	Montant initial	Capital restant dû au 01/01/N	Durée résiduelle	Périodicité des remboursements (2)	Taux initial			Taux à la date de vote du budget (6)			Catégorie d'emprunt (7)	Indices ou devises pouvant modifier l'emprunt	Annuité garantie au cours de l'exercice	
	Année	Profil							Taux (3)	Index (4)	Taux actuariel (5)	Taux (3)	Index (4)	Niveau de taux			En intérêts (8)	En capital
SA HLM ALTEAL	2022	X	5151/5503457/6 LOGTS PLAI PECHBONNIEU	CDC	303 800,00	298 548,59	38,72	A	V	LIVRET A	0,000	V	LIVRET A	2,800	A-1	EUR	8 359,37	2 465,75
SA HLM ALTEAL	2022	X	5152/5503458/TERRAIN PLAI FONCIER PECHBONNIEU	CDC	156 800,00	155 583,76	58,71	A	V	LIVRET A	0,000	V	LIVRET A	3,350	A-1	EUR	4 948,92	0,00
SA HLM ALTEAL	2022	X	5153/5503455/14 LOGTS PLUS PECHBONNIEU	CDC	755 300,00	744 340,58	38,72	A	V	LIVRET A	0,000	V	LIVRET A	3,600	A-1	EUR	26 796,26	4 099,18
SA HLM ALTEAL	2022	X	5154/5503456/TERRAIN PLUS FONCIER PECHBONNIEU	CDC	344 400,00	341 728,63	58,71	A	V	LIVRET A	0,000	V	LIVRET A	3,350	A-1	EUR	10 869,94	0,00
SA HLM ALTEAL	2022	X	5200/5502729/4 LOGTS CPLS VIGOULET-AUZIL	CDC	207 900,00	205 210,81	38,64	A	V	LIVRET A	0,000	V	LIVRET A	4,110	A-1	EUR	8 434,17	809,50
SA HLM ALTEAL	2022	X	5201/5502727/4 LOGTS PLS VIGOULET-AUZIL	CDC	113 400,00	111 933,17	38,64	A	V	LIVRET A	0,000	V	LIVRET A	4,110	A-1	EUR	4 600,46	441,55
SA HLM ALTEAL	2022	X	5202/5502728/TERRAIN PLS FONCIER VIGOULET-AUZIL	CDC	161 700,00	160 312,43	48,63	A	V	LIVRET A	0,000	V	LIVRET A	4,110	A-1	EUR	6 478,67	0,00
SA HLM ALTEAL	2022	X	5203/5502725/4 LOGTS BOOSTER TF VIGOULET-AUZIL	CDC	42 000,00	41 412,00	38,64	A	F		0,000	F		2,760	A-1	EUR	1 142,97	604,23
SA HLM ALTEAL	2023	X	5226/5522834/5 LOGTS CPLS VEFA CASTELMAUROU	CDC	132 300,00	132 300,00	39,28	A	V	LIVRET A	0,000	V	LIVRET A	4,110	A-1	EUR	5 437,53	1 356,54
SA HLM ALTEAL	2023	X	5227/5522832/5 LOGTS PLS VEFA CASTELMAUROU	CDC	79 100,00	79 100,00	39,28	A	V	LIVRET A	0,000	V	LIVRET A	4,110	A-1	EUR	3 251,01	811,06
SA HLM ALTEAL	2023	X	5228/5522833/TERRAIN PLS FONCIER VEFA CASTELMAUROU	CDC	113 400,00	113 400,00	59,27	A	V	LIVRET A	0,000	V	LIVRET A	4,110	A-1	EUR	4 660,74	456,55
SA HLM AXENTIA	2015	P	3677/5060090/70 PLACES EHPAD MONT ROYAL MONTREJEAU	CDC	2 624 986,66	2 248 401,78	26,81	T	F		3,136	F		3,100	A-1	EUR	69 077,25	53 955,64
SA HLM AXENTIA	2015	P	3678/5060088/70 PLACES PLS EHPAD MONT ROYAL MONTREJEAU	CDC	2 712 420,14	2 160 045,38	26,81	A	V	LIVRET A	0,751	V	LIVRET A	3,000	A-1	EUR	64 801,36	53 059,81
SA HLM CDC HABITAT SOCIAL	1998	X	276/478702/18 LOG A SAINT- ALBAN	CDC	674 918,29	195 245,39	6,00	A	V	LIVRET A	3,624	V	LIVRET A	3,300	A-1	EUR	6 443,09	25 657,91
SA HLM CDC HABITAT SOCIAL	1998	X	277/478703/18 LOG A SAINT-ALBAN	CDC	71 747,87	16 957,14	6,00	A	V	LIVRET A	3,141	V	LIVRET A	2,800	A-1	EUR	474,80	2 340,75
SA HLM CDC HABITAT SOCIAL	1997	X	307/476293/28 LOGTS A ST ALBAN	CDC	891 681,42	206 787,62	5,83	A	V	LIVRET A	3,561	V	LIVRET A	4,300	A-1	EUR	8 891,87	30 922,02
SA HLM CDC HABITAT SOCIAL	1998	X	317/854336/32 LOG LIEU DIT LALIE A FLOURENS	CDC	1 121 203,76	319 707,63	6,74	A	V	LIVRET A	3,489	V	LIVRET A	4,300	A-1	EUR	13 747,43	39 325,73
SA HLM CDC HABITAT SOCIAL	1999	X	318/1338943/50 LOG RES.LE MONTAIGNE A BLAGNAC	CDC	892 703,43	305 849,34	7,24	A	V	LIVRET A	3,440	V	LIVRET A	4,300	A-1	EUR	13 151,52	31 352,01
SA HLM CDC HABITAT SOCIAL	1998	X	319/1338944/50 LOG RES.LE MONTAIGNE A BLAGNAC	CDC	577 957,46	164 344,55	6,91	A	V	LIVRET A	3,277	V	LIVRET A	4,300	A-1	EUR	7 066,82	20 229,28
SA HLM CDC HABITAT SOCIAL	1999	X	349/1338931/37 VILLAS CH. DE BELISSAIRE A BLAGNAC	CDC	2 243 009,64	711 115,79	7,32	A	V	LIVRET A	3,424	V	LIVRET A	4,300	A-1	EUR	30 577,98	74 550,51
SA HLM CDC HABITAT SOCIAL	2001	X	407/932743/1 LOG 12 RUE DES PRIMEVERES ST ALBAN	CDC	26 152,90	9 057,27	9,08	A	V	LIVRET A	2,789	V	LIVRET A	3,800	A-1	EUR	344,18	756,95

Désignation du bénéficiaire	Année de mobilisation et profil d'amortissement de l'emprunt (1)		Objet de l'emprunt garanti	Organisme prêteur ou chef de file	Montant initial	Capital restant dû au 01/01/N	Durée résiduelle	Périodicité des remboursements (2)	Taux initial			Taux à la date de vote du budget (6)			Catégorie d'emprunt (7)	Indices ou devises pouvant modifier l'emprunt	Annuité garantie au cours de l'exercice	
	Année	Profil							Taux (3)	Index (4)	Taux actuariel (5)	Taux (3)	Index (4)	Niveau de taux			En intérêts (8)	En capital
SA HLM CDC HABITAT SOCIAL	2000	X	411/929012/1 LOG 8 RUE DE LA TOUR A TOULOUSE	CDC	11 427,43	3 626,44	8,83	A	V	LIVRET A	2,843	V	LIVRET A	3,800	A-1	EUR	137,81	343,75
SA HLM CDC HABITAT SOCIAL	2000	X	412/929014/1 LOG 79 AV DE LA GLOIRE A TOULOUSE	CDC	6 399,05	2 030,70	8,83	A	V	LIVRET A	2,843	V	LIVRET A	3,800	A-1	EUR	77,17	192,49
SA HLM CDC HABITAT SOCIAL	2001	X	422/926667/23 LOG A LAPEYRERE	CDC	130 245,89	45 282,91	8,66	A	V	LIVRET A	2,815	V	LIVRET A	3,800	A-1	EUR	1 720,75	4 151,11
SA HLM CDC HABITAT SOCIAL	2001	X	423/926666/23 LOG LAPEYRERE	CDC	520 177,47	188 992,53	8,66	A	V	LIVRET A	3,332	V	LIVRET A	4,300	A-1	EUR	8 126,68	16 953,27
SA HLM CDC HABITAT SOCIAL	2022	P	476/1376843/TERRAIN NEGUE SAUMES A AUZEVILLE	CDC	77 778,31	74 646,38	28,73	A	V	LIVRET A	0,000	V	LIVRET A	4,050	A-1	EUR	3 023,18	1 398,05
SA HLM CDC HABITAT SOCIAL	2002	P	720/1338963/10 LOG.NEGUE SAUMES A AUZEVILLE	CDC	372 539,66	185 268,72	10,74	A	V	LIVRET A	0,000	V	LIVRET A	3,000	A-1	EUR	5 558,06	13 595,72
SA HLM CDC HABITAT SOCIAL	2003	X	773/1338967/ 49 LOG ZAC DES BASTIDES A L'UNION	CDC	1 659 646,80	902 022,83	14,49	A	V	LIVRET A	2,827	V	LIVRET A	4,200	A-1	EUR	37 884,96	40 720,79
SA HLM CDC HABITAT SOCIAL	2003	X	949/1019071/TERRAIN ZAC DES BASTIDES A L'UNION	CDC	825 918,10	616 800,08	29,48	A	V	LIVRET A	2,645	V	LIVRET A	4,200	A-1	EUR	25 905,61	7 662,49
SA HLM CDC HABITAT SOCIAL	1987	X	1123/262175/LOG ZAC DE MIDIVILLE A RAMONVILLE	CDC	990 918,61	48 277,76	0,42	A	V	LIVRET A	3,998	V	LIVRET A	3,520	A-1	EUR	1 699,38	48 277,76
SA HLM CDC HABITAT SOCIAL	1987	X	1124/262176/LOG ZAC DE MIDIVILLE A RAMONVILLE	CDC	345 386,57	16 902,24	0,75	A	V	LIVRET A	3,969	V	LIVRET A	3,520	A-1	EUR	594,96	16 902,24
SA HLM CDC HABITAT SOCIAL	1987	X	1125/262239/LOG ZAC DE MIDIVILLE A RAMONVILLE	CDC	500 957,02	24 515,41	0,84	A	V	LIVRET A	3,969	V	LIVRET A	3,520	A-1	EUR	862,94	24 515,41
SA HLM CDC HABITAT SOCIAL	1987	X	1126/262251/70 LOG OP LA PADERNE2 A TOURNEFEUILLE	CDC	1 158 734,49	56 427,94	0,58	A	V	LIVRET A	3,962	V	LIVRET A	3,520	A-1	EUR	1 986,26	56 427,94
SA HLM CDC HABITAT SOCIAL	1987	X	1127/262255/LOG LA PADERNE2 A TOURNEFEUILLE	CDC	1 158 612,53	56 699,26	0,75	A	V	LIVRET A	3,969	V	LIVRET A	3,520	A-1	EUR	1 995,82	56 699,26
SA HLM CDC HABITAT SOCIAL	1994	X	1128/363402/14 LOG A MONTASTRUC	CDC	672 249,31	168 999,50	5,16	A	V	LIVRET A	4,064	V	LIVRET A	4,300	A-1	EUR	7 266,98	24 898,83
SA HLM CDC HABITAT SOCIAL	1994	X	1129/1338906/49 LOG SOCIAUX A AUCAMVILLE	CDC	3 551 425,24	884 493,25	5,58	A	V	LIVRET A	3,982	V	LIVRET A	4,300	A-1	EUR	38 033,21	130 313,18
SA HLM CDC HABITAT SOCIAL	1994	X	1130/1338907/LOG SOCIAUX A ST JEAN	CDC	2 449 354,78	612 993,22	5,66	A	V	LIVRET A	3,995	V	LIVRET A	4,300	A-1	EUR	26 358,71	90 312,85
SA HLM CDC HABITAT SOCIAL	1996	X	1289/444785/18 LOG A AUZIELLE	CDC	108 575,61	17 334,80	4,33	A	V	LIVRET A	3,315	V	LIVRET A	3,800	A-1	EUR	658,72	3 285,07
SA HLM CDC HABITAT SOCIAL	1996	X	1290/444902/46 LOG A L UNION	CDC	86 329,64	13 782,98	4,41	A	V	LIVRET A	3,315	V	LIVRET A	3,800	A-1	EUR	523,76	2 611,98
SA HLM CDC HABITAT SOCIAL	1996	X	1291/449230/33 LOG A CASTELGINEST	CDC	185 524,35	29 474,36	4,58	A	V	LIVRET A	3,243	V	LIVRET A	3,800	A-1	EUR	1 120,03	5 585,61
SA HLM CDC HABITAT SOCIAL	1996	X	1292/450395/49 PLA AV DE TLSE A CUGNAUX	CDC	174 522,52	27 862,43	4,74	A	V	LIVRET A	3,258	V	LIVRET A	3,800	A-1	EUR	1 058,77	5 280,14
SA HLM CDC HABITAT SOCIAL	1996	X	1293/450503/ LOG A L UNION	CDC	85 772,25	13 693,75	4,74	A	V	LIVRET A	3,258	V	LIVRET A	3,800	A-1	EUR	520,36	2 595,06

Désignation du bénéficiaire	Année de mobilisation et profil d'amortissement de l'emprunt (1)		Objet de l'emprunt garanti	Organisme prêteur ou chef de file	Montant initial	Capital restant dû au 01/01/N	Durée résiduelle	Périodicité des remboursements (2)	Taux initial			Taux à la date de vote du budget (6)			Catégorie d'emprunt (7)	Indices ou devises pouvant modifier l'emprunt	Annuité garantie au cours de l'exercice	
	Année	Profil							Taux (3)	Index (4)	Taux actuariel (5)	Taux (3)	Index (4)	Niveau de taux			En intérêts (8)	En capital
SA HLM CDC HABITAT SOCIAL	1997	X	1294/467284/14 LOG A MONTASTRUC LA CONSEILLERE	CDC	37 833,75	7 745,22	5,08	A	V	LIVRET A	3,163	V	LIVRET A	3,800	A-1	EUR	294,32	1 190,49
SA HLM CDC HABITAT SOCIAL	1996	X	1361/1338913/18 LOG A AUZEVILLE	CDC	952 654,25	204 654,36	4,33	A	V	LIVRET A	3,778	V	LIVRET A	4,300	A-1	EUR	8 800,14	37 112,85
SA HLM CDC HABITAT SOCIAL	1996	X	1362/1338914/46 LOG A L UNION	CDC	1 177 020,77	252 853,69	4,41	A	V	LIVRET A	3,778	V	LIVRET A	4,300	A-1	EUR	10 872,71	45 853,52
SA HLM CDC HABITAT SOCIAL	1996	X	1363/1338916/33 LOG A CASTELGINEST	CDC	1 666 919,82	356 342,26	4,58	A	V	LIVRET A	3,708	V	LIVRET A	4,300	A-1	EUR	15 322,72	64 620,56
SA HLM CDC HABITAT SOCIAL	1996	X	1364/450392/49 LOG 44 AV DE TOULOUSE A CUGNAUX	CDC	2 623 904,29	563 654,59	4,74	A	V	LIVRET A	3,723	V	LIVRET A	4,300	A-1	EUR	24 237,14	102 215,43
SA HLM CDC HABITAT SOCIAL	1996	X	1365/1338917/LOG A L UNION	CDC	1 114 742,25	239 463,69	4,74	A	V	LIVRET A	3,723	V	LIVRET A	4,300	A-1	EUR	10 296,94	43 425,32
SA HLM CDC HABITAT SOCIAL	1997	X	1366/467251/14 LOG A MONTASTRUC LA CONSEILLERE	CDC	583 826,32	147 416,27	5,08	A	V	LIVRET A	3,641	V	LIVRET A	4,300	A-1	EUR	6 338,90	21 709,93
SA HLM CDC HABITAT SOCIAL	1993	X	1660/349577/10 LOG ZAC DES RIVIERE PLAISANCE DU TOUCH	CDC	382 605,75	91 294,80	4,83	A	V	LIVRET A	4,135	V	LIVRET A	4,300	A-1	EUR	3 925,67	16 754,75
SA HLM CDC HABITAT SOCIAL	2022	P	1993/1090722/TERRAIN A AUZEVILLE -TOLOSANE	CDC	91 575,32	90 031,14	33,56	A	V	LIVRET A	0,000	V	LIVRET A	2,900	A-1	EUR	2 610,90	1 588,96
SA HLM CDC HABITAT SOCIAL	2022	P	1994/1377090/5 LOG AUZEVILLE-TOLOSANE AV. A139359	CDC	207 509,55	201 742,88	23,56	A	V	LIVRET A	0,000	V	LIVRET A	2,900	A-1	EUR	5 850,54	5 933,89
SA HLM CDC HABITAT SOCIAL	2007	P	2098/1109832/TERRAIN A MERVILLE	CDC	270 873,40	230 517,11	34,31	A	F		3,358	F		3,300	A-1	EUR	7 607,06	3 596,08
SA HLM CDC HABITAT SOCIAL	2007	P	2099/1108578/18 LOG CH DES MOURLANNES MERVILLE	CDC	634 456,20	488 123,02	24,31	A	F		3,367	F		3,300	A-1	EUR	16 108,06	12 869,08
SA HLM CDC HABITAT SOCIAL	2011	P	2623/1162902/TERRAIN CASTANET	CDC	220 370,50	191 138,05	37,81	A	F		1,850	F		1,850	A-1	EUR	3 536,06	2 951,66
SA HLM CDC HABITAT SOCIAL	2011	P	2624/1162896/30 LOG PLUS CASTANET	CDC	1 663 384,10	1 331 169,56	27,81	A	F		1,850	F		1,850	A-1	EUR	24 626,64	33 016,64
SA HLM CDC HABITAT SOCIAL	2011	P	2625/1162905/TERRAIN CASTANET	CDC	85 386,00	71 096,14	37,81	A	F		1,050	F		1,050	A-1	EUR	746,51	1 341,20
SA HLM CDC HABITAT SOCIAL	2011	P	2626/1162903/13 PLAI CASTANET	CDC	619 175,90	474 992,55	27,81	A	F		1,050	F		1,050	A-1	EUR	4 987,42	13 447,51
SA HLM CDC HABITAT SOCIAL	2011	P	2627/1162909/PRET ENERGIE PERFORMANCE	CDC	262 802,40	200 478,14	27,81	A	F		0,950	F		0,950	A-1	EUR	1 904,54	5 767,77
SA HLM CDC HABITAT SOCIAL	2022	X	2745/1377199/TERRAIN MONTRABE 30000 VEFA FONCIER	CDC	89 136,33	87 915,85	37,14	A	V	LIVRET A	0,000	V	LIVRET A	3,050	A-1	EUR	2 681,43	1 257,70
SA HLM CDC HABITAT SOCIAL	2022	X	2746/1377198/6 PLS SPECIAL 30000 VEFA TRAVAUX	CDC	137 285,04	131 819,18	17,15	A	V	LIVRET A	0,000	V	LIVRET A	3,000	A-1	EUR	3 954,57	5 629,83
SA HLM CDC HABITAT SOCIAL	2011	P	2747/1174065/PLS COMP AU PLS SPECIAL 30000 VEFA	CDC	142 713,03	117 004,97	27,14	A	F		2,350	F		2,350	A-1	EUR	2 749,61	2 662,59
SA HLM CDC HABITAT SOCIAL	2011	P	2748/1174007/TERRAIN MONTRABE	CDC	458 719,88	407 000,65	37,14	A	F		2,350	F		2,350	A-1	EUR	9 564,51	5 494,59

Désignation du bénéficiaire	Année de mobilisation et profil d'amortissement de l'emprunt (1)		Objet de l'emprunt garanti	Organisme prêteur ou chef de file	Montant initial	Capital restant dû au 01/01/N	Durée résiduelle	Périodicité des remboursements (2)	Taux initial			Taux à la date de vote du budget (6)			Catégorie d'emprunt (7)	Indices ou devises pouvant modifier l'emprunt	Annuité garantie au cours de l'exercice	
	Année	Profil							Taux (3)	Index (4)	Taux actuariel (5)	Taux (3)	Index (4)	Niveau de taux			En intérêts (8)	En capital
SA HLM CDC HABITAT SOCIAL	2011	P	2749/1174001/28 LOG PLUS MONTRABE	CDC	1 467 911,22	1 203 484,52	27,14	A	F		2,350	F		2,350	A-1	EUR	28 281,88	27 386,73
SA HLM CDC HABITAT SOCIAL	2011	P	2750/1174015/TERRAIN MONTRABE	CDC	99 865,90	85 359,06	37,14	A	F		1,550	F		1,550	A-1	EUR	1 323,06	1 423,79
SA HLM CDC HABITAT SOCIAL	2011	P	2751/1174010/6 LOG PLAI MONTRABE	CDC	309 720,51	244 091,31	27,14	A	F		1,550	F		1,550	A-1	EUR	3 783,42	6 366,95
SA HLM CDC HABITAT SOCIAL	2013	C	3624/5068982/REHABILITATION DE 78 LOG A CASTANET	CDC	1 063 960,80	638 376,48	14,84	A	V	LIVRET A	0,861	V	LIVRET A	3,000	A-1	EUR	19 151,29	42 558,43
SA HLM CDC HABITAT SOCIAL	2015	P	3666/5023652/8 PLAI VEFA A LEGUEVIN	CDC	406 480,54	335 591,45	31,69	A	V	LIVRET A	0,750	V	LIVRET A	3,000	A-1	EUR	10 067,74	6 391,88
SA HLM CDC HABITAT SOCIAL	2015	P	3667/5023653/TERRAIN A LEGUEVIN	CDC	213 907,34	185 323,08	41,68	A	V	LIVRET A	0,750	V	LIVRET A	3,000	A-1	EUR	5 559,69	2 259,40
SA HLM CDC HABITAT SOCIAL	2022	P	3668/1377408/4 LOGTS PLS VEFA A LEGUEVIN	CDC	100 217,52	96 725,55	31,81	A	V	LIVRET A	0,000	V	LIVRET A	3,050	A-1	EUR	2 950,13	1 826,27
SA HLM CDC HABITAT SOCIAL	2015	P	3669/5023655/TERRAIN A LEGUEVIN	CDC	90 540,71	78 441,83	41,68	A	V	LIVRET A	0,750	V	LIVRET A	3,000	A-1	EUR	2 353,25	956,34
SA HLM CDC HABITAT SOCIAL	2015	P	3670/5023650/18 LOGTS PLUS VEFA A LEGUEVIN	CDC	716 047,86	591 171,06	31,69	A	V	LIVRET A	0,750	V	LIVRET A	3,000	A-1	EUR	17 735,13	11 259,81
SA HLM CDC HABITAT SOCIAL	2015	P	3671/5023651/TERRAIN A LEGUEVIN	CDC	496 333,73	430 009,11	41,68	A	V	LIVRET A	0,750	V	LIVRET A	3,000	A-1	EUR	12 900,27	5 242,53
SA HLM CDC HABITAT SOCIAL	2015	P	3868/5072995/10 LOG PLAI VEFA LA SALVETAT SAINT GILLES	CDC	683 361,70	587 632,57	31,45	A	V	LIVRET A	0,800	V	LIVRET A	3,000	A-1	EUR	17 628,98	11 192,41
SA HLM CDC HABITAT SOCIAL	2015	P	3869/5072996/TERRAIN A LA SALVETAT SAINT GILLES	CDC	351 888,60	331 290,02	51,44	A	V	LIVRET A	1,350	V	LIVRET A	3,000	A-1	EUR	9 938,70	425,85
SA HLM CDC HABITAT SOCIAL	2015	P	3870/5072993/24 LOG PLUS VEFA LA SALVETAT ST GILLES	CDC	1 181 161,10	1 026 059,22	31,45	A	V	LIVRET A	1,600	V	LIVRET A	3,000	A-1	EUR	30 781,78	19 542,96
SA HLM CDC HABITAT SOCIAL	2015	P	3871/5072994/TERRAIN LA SALVETAT ST GILLES	CDC	772 126,60	726 928,43	51,44	A	V	LIVRET A	1,350	V	LIVRET A	3,000	A-1	EUR	21 807,86	934,41
SA HLM CDC HABITAT SOCIAL	2015	P	3872/5069535/4 LOG PLAI VEFA SEYSSES	CDC	635 724,60	546 668,74	31,42	A	V	LIVRET A	0,800	V	LIVRET A	3,000	A-1	EUR	16 400,06	10 412,19
SA HLM CDC HABITAT SOCIAL	2015	P	3873/5069536/TERRAIN A SEYSSES	CDC	354 200,70	333 389,90	51,41	A	V	LIVRET A	1,340	V	LIVRET A	3,000	A-1	EUR	10 001,70	428,55
SA HLM CDC HABITAT SOCIAL	2015	P	3874/5069533/29 LOG PLUS VEFA SEYSSES	CDC	985 581,10	856 161,43	31,42	A	V	LIVRET A	1,600	V	LIVRET A	3,000	A-1	EUR	25 684,84	16 306,98
SA HLM CDC HABITAT SOCIAL	2015	P	3875/5069534/TERRAIN A SEYSSES	CDC	725 015,20	682 417,44	51,41	A	V	LIVRET A	1,340	V	LIVRET A	3,000	A-1	EUR	20 472,52	877,19
SA HLM CDC HABITAT SOCIAL	2015	P	3947/5067639/TERRAIN VEFA MONTBERON	CDC	202 180,30	189 821,17	51,67	A	V	LIVRET A	1,170	V	LIVRET A	2,800	A-1	EUR	5 315,00	371,01
SA HLM CDC HABITAT SOCIAL	2015	P	3948/5067638/6 LOG PLAI VEFA MONTBERON	CDC	395 017,00	341 769,92	31,68	A	V	LIVRET A	0,551	V	LIVRET A	3,420	A-1	EUR	11 688,53	6 046,14
SA HLM CDC HABITAT SOCIAL	2015	P	3949/5067641/TERRAIN PLS VEFA MONTBERON	CDC	82 712,70	74 892,87	51,67	A	V	LIVRET A	1,170	V	LIVRET A	3,420	A-1	EUR	2 561,34	539,58

Désignation du bénéficiaire	Année de mobilisation et profil d'amortissement de l'emprunt (1)		Objet de l'emprunt garanti	Organisme prêteur ou chef de file	Montant initial	Capital restant dû au 01/01/N	Durée résiduelle	Périodicité des remboursements (2)	Taux initial			Taux à la date de vote du budget (6)			Catégorie d'emprunt (7)	Indices ou devises pouvant modifier l'emprunt	Annuité garantie au cours de l'exercice	
	Année	Profil							Taux (3)	Index (4)	Taux actuariel (5)	Taux (3)	Index (4)	Niveau de taux			En intérêts (8)	En capital
SA HLM CDC HABITAT SOCIAL	2022	X	3950/1377444/3 LOG PLS VEFA MONTBERON AV.A139359	CDC	71 451,37	68 961,73	31,89	A	V	LIVRET A	0,000	V	LIVRET A	3,050	A-1	EUR	2 103,33	1 302,06
SA HLM CDC HABITAT SOCIAL	2015	X	3951/5067637/TERRAIN VEFA MONTBERON	CDC	394 115,40	373 388,58	51,88	A	V	LIVRET A	1,170	V	LIVRET A	3,420	A-1	EUR	12 761,42	0,00
SA HLM CDC HABITAT SOCIAL	2015	P	3952/5067636/12 LOG PLUS VEFA MONTBERON	CDC	592 919,60	519 580,61	31,68	A	V	LIVRET A	1,350	V	LIVRET A	3,600	A-1	EUR	18 704,90	8 902,54
SA HLM CDC HABITAT SOCIAL	2015	P	3956/5072672/9 PLAI VEFA RAMONVILLE ST AGNE	CDC	466 747,40	401 651,25	31,76	A	V	LIVRET A	0,551	V	LIVRET A	3,000	A-1	EUR	12 049,54	7 650,10
SA HLM CDC HABITAT SOCIAL	2015	P	3957/5072671/TERRAIN VEFA RAMONVILLE SAINT AGNE	CDC	241 053,40	225 900,50	51,75	A	V	LIVRET A	0,970	V	LIVRET A	3,000	A-1	EUR	6 777,02	290,37
SA HLM CDC HABITAT SOCIAL	2022	X	3958/1377451/1 LOG PLS VEFA RAMONVILLE ST AGNE	CDC	25 277,78	24 397,00	31,89	A	V	LIVRET A	0,000	V	LIVRET A	3,050	A-1	EUR	744,11	460,64
SA HLM CDC HABITAT SOCIAL	2015	P	3959/5072669/TERRAIN PLS VEFA RAMONVILLE ST AGNE	CDC	25 809,00	23 162,03	51,75	A	V	LIVRET A	0,970	V	LIVRET A	3,000	A-1	EUR	694,86	190,32
SA HLM CDC HABITAT SOCIAL	2015	P	3960/5072673/7 LOG PLUS VEFA RAMONVILLE ST AGNE	CDC	242 428,20	210 825,06	31,76	A	V	LIVRET A	1,350	V	LIVRET A	3,000	A-1	EUR	6 324,75	4 015,50
SA HLM CDC HABITAT SOCIAL	2015	P	3961/5072674/TERRAIN PLUS VEFA RAMONVILLE ST AGNE	CDC	206 976,70	193 965,91	51,75	A	V	LIVRET A	0,970	V	LIVRET A	3,000	A-1	EUR	5 818,97	249,33
SA HLM CDC HABITAT SOCIAL	2016	P	4034/5135619/5 LOG PLAI VEFA CH DE PIBRAC LA SALVETAT	CDC	308 026,60	271 496,41	32,36	A	V	LIVRET A	0,551	V	LIVRET A	3,000	A-1	EUR	8 144,89	4 929,32
SA HLM CDC HABITAT SOCIAL	2016	P	4035/5135620/TERRAIN VEFA PLAI LA SALVETAT ST GILLES	CDC	144 280,50	136 094,81	52,34	A	V	LIVRET A	1,060	V	LIVRET A	3,000	A-1	EUR	4 082,84	128,80
SA HLM CDC HABITAT SOCIAL	2016	P	4036/5135617/10 LOG PLUS VEFA CH DE PIBRAC LA SALVETAT	CDC	345 325,40	306 511,63	32,36	A	V	LIVRET A	1,350	V	LIVRET A	3,000	A-1	EUR	9 195,35	5 565,06
SA HLM CDC HABITAT SOCIAL	2016	P	4037/5135618/TERRAIN VEFA PLUS CH DE PIBRAC LA SALVETAT	CDC	251 002,50	236 761,95	52,34	A	V	LIVRET A	1,060	V	LIVRET A	3,000	A-1	EUR	7 102,86	224,06
SA HLM CDC HABITAT SOCIAL	2016	P	4038/5120190/8 LOG PLAI VEFA RAMONVILLE-SAINT-AGNE	CDC	550 340,00	491 422,34	32,37	A	V	LIVRET A	0,551	V	LIVRET A	3,000	A-1	EUR	14 742,67	7 372,72
SA HLM CDC HABITAT SOCIAL	2016	P	4039/5120189/TERRAIN VEFA PLAI RAMONVILLE- ST- AGNE	CDC	265 816,60	250 979,70	52,35	A	V	LIVRET A	1,110	V	LIVRET A	3,000	A-1	EUR	7 529,39	237,52
SA HLM CDC HABITAT SOCIAL	2016	P	4040/5120188/8 LOG PLUS VEFA RAMONVILLE-ST-AGNE	CDC	409 952,90	368 816,60	32,37	A	V	LIVRET A	1,350	V	LIVRET A	3,000	A-1	EUR	11 064,50	5 533,29
SA HLM CDC HABITAT SOCIAL	2016	P	4041/5120187/TERRAIN VEFA PLUS RAMONVILLE-ST-AGNE	CDC	243 007,10	229 443,35	52,35	A	V	LIVRET A	1,110	V	LIVRET A	3,000	A-1	EUR	6 883,30	217,13
SA HLM CDC HABITAT SOCIAL	2022	X	4042/1377537/4 LOG PLS VEFA RAMONVILLE-ST-AGNE	CDC	85 472,35	84 278,21	32,56	A	V	LIVRET A	0,000	V	LIVRET A	3,050	A-1	EUR	2 570,49	1 249,56
SA HLM CDC HABITAT SOCIAL	2016	P	4043/5120185/TERRAIN VEFA PLS RAMONVILLE-ST-AGNE	CDC	117 701,50	109 156,17	52,35	A	V	LIVRET A	1,110	V	LIVRET A	3,000	A-1	EUR	3 274,68	473,36
SA HLM CDC HABITAT SOCIAL	2018	X	4268/5200851/5 LOG PLAI PLAISANCE DU TOUCH	CDC	267 691,20	249 832,49	33,98	A	V	LIVRET A	0,000	V	LIVRET A	1,800	A-1	EUR	4 496,99	4 468,32
SA HLM CDC HABITAT SOCIAL	2018	X	4269/5200852/5 LOG PLAI FONCIER PLAISANCE DU TOUCH	CDC	136 755,50	131 683,64	53,96	A	V	LIVRET A	0,000	V	LIVRET A	2,330	A-1	EUR	3 068,23	345,67

Désignation du bénéficiaire	Année de mobilisation et profil d'amortissement de l'emprunt (1)		Objet de l'emprunt garanti	Organisme prêteur ou chef de file	Montant initial	Capital restant dû au 01/01/N	Durée résiduelle	Périodicité des remboursements (2)	Taux initial			Taux à la date de vote du budget (6)			Catégorie d'emprunt (7)	Indices ou devises pouvant modifier l'emprunt	Annuité garantie au cours de l'exercice	
	Année	Profil							Taux (3)	Index (4)	Taux actuariel (5)	Taux (3)	Index (4)	Niveau de taux			En intérêts (8)	En capital
SA HLM CDC HABITAT SOCIAL	2018	X	4270/5200849/11 LOG PLUS PLAISANCE DU TOUCH	CDC	392 798,00	370 832,24	33,98	A	V	LIVRET A	0,000	V	LIVRET A	2,600	A-1	EUR	9 641,63	5 476,82
SA HLM CDC HABITAT SOCIAL	2018	X	4271/5200850/11 LOG PLUSFONCIER PLAISANCE DU TOUCH	CDC	274 183,00	264 014,36	53,96	A	V	LIVRET A	0,000	V	LIVRET A	2,330	A-1	EUR	6 151,54	693,03
SA HLM CDC HABITAT SOCIAL	2018	X	4335/5195417/5 LOGTS PLAI CH DE LA CENDERE FROUZINS	CDC	377 440,70	352 688,61	34,14	A	V	LIVRET A	0,000	V	LIVRET A	2,800	A-1	EUR	9 875,29	4 953,13
SA HLM CDC HABITAT SOCIAL	2018	X	4336/5195418/TERRAIN PLAI CH DE CENDERE FROUZINS	CDC	173 884,90	167 840,51	54,12	A	V	LIVRET A	0,000	V	LIVRET A	3,380	A-1	EUR	5 530,84	0,00
SA HLM CDC HABITAT SOCIAL	2018	X	4337/5195415/13 LOGTS PLUS CH DE LA CENDERE FROUZINS	CDC	666 651,30	630 062,45	34,14	A	V	LIVRET A	0,000	V	LIVRET A	3,600	A-1	EUR	22 682,25	7 152,04
SA HLM CDC HABITAT SOCIAL	2018	X	4338/5195416/TERRAIN PLUS CH DE LA CENDERE FROUZINS	CDC	447 344,80	434 810,57	59,12	A	V	LIVRET A	0,000	V	LIVRET A	3,380	A-1	EUR	14 696,60	0,00
SA HLM CDC HABITAT SOCIAL	2021	X	4924/5393827/6 LOG PLAI VEFA CASTANET-TOLOSAN	CDC	296 535,40	296 535,40	37,14	A	V	LIVRET A	0,000	V	LIVRET A	2,800	A-1	EUR	8 302,99	4 473,91
SA HLM CDC HABITAT SOCIAL	2021	X	4925/5393828/TERRAIN PLAI FONCIER VEFA CASTANET-TOLOSAN	CDC	161 781,20	159 678,30	57,12	A	V	LIVRET A	0,000	V	LIVRET A	3,350	A-1	EUR	5 094,34	0,00
SA HLM CDC HABITAT SOCIAL	2021	X	4926/5393829/13 LOG PLUS VEFA CASTANET-TOLOSAN	CDC	299 213,60	299 213,60	37,14	A	V	INF FR XT	0,000	V	INF FR XT	6,540	A-2	EUR	19 568,57	1 936,70
SA HLM CDC HABITAT SOCIAL	2021	X	4927/5393830/TERRAIN PLUS FONCIER VEFA CASTANET-TOLOSAN	CDC	361 080,30	356 386,85	57,12	A	V	LIVRET A	0,000	V	LIVRET A	3,350	A-1	EUR	11 370,08	0,00
SA HLM CDC HABITAT SOCIAL	2021	C	4928/5393831/19 LOG PHB VEFA CASTANET-TOLOSAN	CDC	86 450,00	86 450,00	37,14	A	F		0,000	F		0,000	A-1	EUR	0,00	0,00
SA HLM CDC HABITAT SOCIAL	2022	X	5122/5461081/3 LOGTS PLAI LA SALVETAT ST-GILLES	CDC	56 177,10	54 979,86	38,30	A	V	LIVRET A	0,000	V	LIVRET A	2,800	A-1	EUR	1 539,44	795,23
SA HLM CDC HABITAT SOCIAL	2022	X	5123/5461080/TERRAIN PLAI FONCIER LA SALVETAT ST-GILLES	CDC	101 332,00	100 830,85	58,29	A	V	LIVRET A	0,000	V	LIVRET A	3,400	A-1	EUR	3 227,35	0,00
SA HLM CDC HABITAT SOCIAL	2022	X	5124/5461083/9 LOGTS PLUS LA SALVETAT ST-GILLES	CDC	297 253,60	297 253,60	38,30	A	V	LIVRET A	0,000	V	LIVRET A	3,530	A-1	EUR	10 493,05	0,00
SA HLM CDC HABITAT SOCIAL	2022	X	5125/5461082/TERRAIN PLUS FONCIER LA SALVETAT ST-GILLES	CDC	303 991,80	302 488,37	58,29	A	V	LIVRET A	0,000	V	LIVRET A	3,400	A-1	EUR	9 681,92	0,00
SA HLM CDC HABITAT SOCIAL	2022	C	5126/5461084/12 LOGTS PHB 2.0 T18 LA SALVETAT ST-GILLES	CDC	54 600,00	54 600,00	38,12	A	F		0,000	F		0,000	A-1	EUR	0,00	0,00
SA HLM CDC HABITAT SOCIAL	2023	X	5211/5409213/3 LOGTS PLAI VEFA CASTANET-TOLOSAN	CDC	129 765,30	129 765,30	38,97	A	V	LIVRET A	0,000	V	LIVRET A	1,800	A-1	EUR	2 335,77	2 243,09
SA HLM CDC HABITAT SOCIAL	2023	X	5212/5409212/TERRAIN PLAI FONCIER VEFA CASTANET-TOLOSAN	CDC	95 679,50	95 679,50	58,96	A	V	LIVRET A	0,000	V	LIVRET A	2,330	A-1	EUR	2 229,33	747,42
SA HLM CDC HABITAT SOCIAL	2023	X	5213/5510512/6 LOGTS PLUS VEFA CASTANET-TOLOSAN	CDC	295 229,90	295 229,90	38,97	A	V	LIVRET A	0,000	V	LIVRET A	2,600	A-1	EUR	7 675,98	0,00
SA HLM CDC HABITAT SOCIAL	2023	X	5214/5409211/TERRAIN PLUS FONCIER VEFA CASTANET-TOLOSAN	CDC	191 359,70	191 359,70	58,96	A	V	LIVRET A	0,000	V	LIVRET A	2,330	A-1	EUR	4 458,68	1 494,84
SA HLM CDC HABITAT SOCIAL	2023	X	5215/5409206/5 LOGTS PLAI VEFA PLAISANCE DU TOUCH	CDC	175 399,70	175 399,70	38,97	A	V	LIVRET A	0,000	V	LIVRET A	1,800	A-1	EUR	3 157,20	3 031,92

Désignation du bénéficiaire	Année de mobilisation et profil d'amortissement de l'emprunt (1)		Objet de l'emprunt garanti	Organisme prêteur ou chef de file	Montant initial	Capital restant dû au 01/01/N	Durée résiduelle	Périodicité des remboursements (2)	Taux initial			Taux à la date de vote du budget (6)			Catégorie d'emprunt (7)	Indices ou devises pouvant modifier l'emprunt	Annuité garantie au cours de l'exercice	
	Année	Profil							Taux (3)	Index (4)	Taux actuariel (5)	Taux (3)	Index (4)	Niveau de taux			En intérêts (8)	En capital
SA HLM CDC HABITAT SOCIAL	2023	X	5216/5409205/TERRAIN PLAI FONCIER VEFA PLAISANCE DU TOUCH	CDC	138 296,20	138 296,20	58,96	A	V	LIVRET A	0,000	V	LIVRET A	2,340	A-1	EUR	3 236,13	1 076,51
SA HLM CDC HABITAT SOCIAL	2023	X	5217/5429633/11 LOGTS PLUS VEFA PLAISANCE DU TOUCH	CDC	433 554,10	433 554,10	38,97	A	V	LIVRET A	0,000	V	LIVRET A	2,600	A-1	EUR	11 272,41	0,00
SA HLM CDC HABITAT SOCIAL	2023	X	5218/5409204/TERRAIN PLUS FONCIER VEFA PLAISANCE DU TOUCH	CDC	280 739,20	280 739,20	58,96	A	V	LIVRET A	0,000	V	LIVRET A	2,340	A-1	EUR	6 569,30	2 185,30
SA HLM CDC HABITAT SOCIAL	2023	X	5246/5524735/2 LOGTS PLAI VEFA CASTANET-TOLOSAN	CDC	85 202,60	85 202,60	39,06	A	V	LIVRET A	0,000	V	LIVRET A	2,800	A-1	EUR	2 385,67	1 182,18
SA HLM CDC HABITAT SOCIAL	2023	X	5247/5524736/TERRAIN PLAI FONCIER VEFA CASTANET-TOLOSAN	CDC	71 350,30	71 350,30	59,04	A	V	LIVRET A	0,000	V	LIVRET A	3,370	A-1	EUR	2 250,66	0,00
SA HLM CDC HABITAT SOCIAL	2023	X	5248/5524738/5 LOGTS PLUS VEFA CASTANET-TOLOSAN	CDC	253 337,00	253 337,00	39,06	A	V	LIVRET A	0,000	V	LIVRET A	3,600	A-1	EUR	9 120,13	0,00
SA HLM CDC HABITAT SOCIAL	2023	X	5249/5524737/TERRAIN PLAI FONCIER VEFA CASTANET-TOLOSAN	CDC	175 117,60	175 117,60	59,04	A	V	LIVRET A	0,000	V	LIVRET A	3,370	A-1	EUR	5 523,87	0,00
SA HLM DES CHALETS	2000	C	128/941890/33 LOG LE RAMIER A RAMONVILLE ST AGNE	CDC	1 203 621,21	70 547,13	0,42	A	V	LIVRET A	3,286	V	LIVRET A	4,300	A-1	EUR	3 033,53	70 547,13
SA HLM DES CHALETS	1996	X	145/262304/FOYER TRAV HANDICAPES FONTENILLES	CDC	899 131,29	95 828,96	1,00	A	V	LIVRET A	4,687	V	LIVRET A	2,520	A-1	EUR	2 414,89	47 433,92
SA HLM DES CHALETS	1996	X	175/225929/IMMEUBLE A SALIES DU SALAT	CDC	106 780,63	17 889,61	2,25	A	V	LIVRET A	5,518	V	LIVRET A	4,300	A-1	EUR	769,25	5 682,29
SA HLM DES CHALETS	1992	X	176/226066/26 LOG ZAC FONTANELLES A CASTANET	CDC	1 239 023,00	225 259,94	3,00	A	V	LIVRET A	4,437	V	LIVRET A	3,300	A-1	EUR	7 433,58	54 013,20
SA HLM DES CHALETS	1997	X	185/226060/MAPAD POUR L'ADEPEAI A ST ORENS	CDC	826 944,75	160 853,86	3,00	A	V	LIVRET A	4,378	V	LIVRET A	3,300	A-1	EUR	5 308,18	38 569,80
SA HLM DES CHALETS	1997	X	186/1307433/15 PAVILLONS A ST ORENS DE GAMEVILLE	CDC	766 066,77	149 012,26	3,00	A	V	LIVRET A	4,380	V	LIVRET A	3,300	A-1	EUR	4 917,41	35 730,40
SA HLM DES CHALETS	1997	X	198/226120/FOYER ACCUEIL SPEC A PECHBONNIEU	CDC	1 135 102,08	219 748,39	3,08	A	V	LIVRET A	4,379	V	LIVRET A	4,300	A-1	EUR	9 449,18	51 074,42
SA HLM DES CHALETS	1993	X	205/274284/FOYER DE VIE A BAZIEGE	CDC	1 572 576,70	343 329,62	4,08	A	V	LIVRET A	4,270	V	LIVRET A	4,300	A-1	EUR	14 763,17	62 260,80
SA HLM DES CHALETS	2009	P	268/1307559/31 LOG OP. L'OSSEAU A TOURNEFEUILLE	CDC	129 674,60	41 427,86	8,49	S	V	LIVRET A	0,004	V	LIVRET A	3,800	A-1	EUR	1 541,89	3 468,96
SA HLM DES CHALETS	1997	X	272/460735/17 PAV OP LES MOULINS A REVEL	CDC	78 992,49	18 774,73	5,58	A	V	LIVRET A	3,077	V	LIVRET A	3,800	A-1	EUR	713,44	2 801,13
SA HLM DES CHALETS	1999	P	314/871136/F.P HANDICAPES LES PINS A RIEUMES	CDC	486 617,26	35 911,83	0,25	A	F		6,000	F		6,000	A-1	EUR	2 154,64	35 911,83
SA HLM DES CHALETS	2002	P	485/1012272/TERRAIN MAS MARIE LOUISE ST ALBAN	CDC	102 856,82	78 985,21	28,90	A	F		3,493	F		3,450	A-1	EUR	2 724,99	1 627,70
SA HLM DES CHALETS	2002	P	486/1012271/16 LOG MAS MARIE LOUISE ST ALBAN	CDC	583 621,95	318 165,40	13,91	A	F		3,502	F		3,450	A-1	EUR	10 976,71	18 060,30
SA HLM DES CHALETS	2012	P	579/1336309/12 LOG A SAINT JEAN	CDC	595 216,15	163 785,06	10,41	T	V	LIVRET A	1,449	V	LIVRET A	3,000	A-1	EUR	4 683,13	15 809,90

Désignation du bénéficiaire	Année de mobilisation et profil d'amortissement de l'emprunt (1)		Objet de l'emprunt garanti	Organisme prêteur ou chef de file	Montant initial	Capital restant dû au 01/01/N	Durée résiduelle	Périodicité des remboursements (2)	Taux initial			Taux à la date de vote du budget (6)			Catégorie d'emprunt (7)	Indices ou devises pouvant modifier l'emprunt	Annuité garantie au cours de l'exercice	
	Année	Profil							Taux (3)	Index (4)	Taux actuariel (5)	Taux (3)	Index (4)	Niveau de taux			En intérêts (8)	En capital
SA HLM DES CHALETS	2002	P	841/0468919/32 LOG OP. L'EGLISE A FENOUILLET	CDC	124 927,99	47 258,76	6,16	A	F		3,800	F		3,800	A-1	EUR	1 795,84	5 905,63
SA HLM DES CHALETS	1993	X	1114/415686/6 LOG POUR DEMUNIS BESSIERES	CDC	101 178,85	21 828,18	4,49	A	V	LIVRET A	4,176	V	LIVRET A	4,300	A-1	EUR	938,61	3 958,43
SA HLM DES CHALETS	1994	X	1120/422164/FOYER HANDICAPES L OUSTAL A FONSORBES	CDC	1 500 365,74	374 439,74	5,91	A	V	LIVRET A	3,996	V	LIVRET A	4,300	A-1	EUR	16 100,91	55 166,54
SA HLM DES CHALETS	1996	X	1284/1301808/14 PAVILLONS OP PRADETTES A BAZIEGE	CDC	51 025,30	9 707,44	4,24	A	V	LIVRET A	3,299	V	LIVRET A	3,800	A-1	EUR	368,88	1 797,92
SA HLM DES CHALETS	1997	X	1357/1364432/ FOYER MARIE LOUISE A GRATENTOUR	CDC	1 373 974,36	284 637,46	5,24	A	V	LIVRET A	3,729	V	LIVRET A	4,300	A-1	EUR	10 519,38	47 439,58
SA HLM DES CHALETS	2000	P	1727/1307480/FOYER TOLOSANE A RAMONVILLE	CDC	1 203 621,21	78 029,82	0,42	A	F		4,300	F		4,300	A-1	EUR	3 355,15	78 029,82
SA HLM DES CHALETS	2001	X	1733/942072/LOG A FENOUILLET	CDC	58 021,79	10 584,91	2,16	A	V	LIVRET A	4,810	V	LIVRET A	4,300	A-1	EUR	451,79	3 347,74
SA HLM DES CHALETS	2001	X	1736/942075/LOG A SALIES DU SALAT	CDC	345 674,21	44 642,84	1,16	A	V	LIVRET A	5,064	V	LIVRET A	4,300	A-1	EUR	1 912,13	21 745,17
SA HLM DES CHALETS	2000	X	1737/1378637/15 LOG RAMONVILLE ST AGNE	CDC	940 842,93	117 940,07	1,91	A	V	LIVRET A	4,920	V	LIVRET A	4,300	A-1	EUR	5 051,56	57 447,67
SA HLM DES CHALETS	2007	X	1850/1084430/TERRAIN PLAISANCE DU TOUCH	CDC	41 307,00	31 274,10	33,14	A	V	LIVRET A	1,187	V	LIVRET A	3,000	A-1	EUR	938,22	395,32
SA HLM DES CHALETS	2007	X	1851/1084419/2 LOG PLAISANCE DU TOUCH	CDC	88 099,20	59 017,20	23,15	A	V	LIVRET A	1,275	V	LIVRET A	3,000	A-1	EUR	1 770,52	1 458,70
SA HLM DES CHALETS	2010	P	1854/MIN983255EUR/6 LOG A PLAISANCE DU TOUCH	CLF - DEXIA	243 763,80	138 326,18	12,82	A	F		3,300	F		3,300	A-1	EUR	4 564,76	8 212,11
SA HLM DES CHALETS	2006	X	1855/1301840/TERRAIN A PLAISANCE DU TOUCH	CDC	485 865,10	369 267,27	33,14	A	V	LIVRET A	1,223	V	LIVRET A	3,000	A-1	EUR	11 078,02	6 396,43
SA HLM DES CHALETS	2006	X	1856/1084348/33 LOG PLAISANCE DU TOUCH	CDC	937 633,20	631 062,42	23,15	A	V	LIVRET A	1,314	V	LIVRET A	3,000	A-1	EUR	18 931,87	18 330,73
SA HLM DES CHALETS	2006	X	1857/1301842/TERRAIN A PLAISANCE DU TOUCH	CDC	476 529,20	362 171,80	33,14	A	V	LIVRET A	1,223	V	LIVRET A	3,000	A-1	EUR	10 865,16	6 273,53
SA HLM DES CHALETS	2006	X	1858/1084372/34 LOG PLAISANCE DU TOUCH	CDC	1 370 518,10	922 410,24	23,15	A	V	LIVRET A	1,314	V	LIVRET A	3,000	A-1	EUR	27 672,31	26 793,63
SA HLM DES CHALETS	2006	X	1859/1301844/TERRAIN PLAISANCE DU TOUCH	CDC	631 656,20	480 071,45	33,14	A	V	LIVRET A	1,220	V	LIVRET A	3,000	A-1	EUR	14 402,14	8 315,78
SA HLM DES CHALETS	2006	X	1860/1084379/42 LOG PLAISANCE DU TOUCH	CDC	1 482 873,00	998 029,33	23,15	A	V	LIVRET A	1,340	V	LIVRET A	3,000	A-1	EUR	29 940,88	28 990,17
SA HLM DES CHALETS	2006	X	1918/1084814/TERRAIN A PLAISANCE DU TOUCH	CDC	16 262,40	12 312,49	33,14	A	V	LIVRET A	1,137	V	LIVRET A	3,000	A-1	EUR	369,38	155,63
SA HLM DES CHALETS	2006	X	1919/1084812/1 LOG RUE DE LA HILLE PLAISANCE	CDC	39 841,20	26 689,42	23,15	A	V	LIVRET A	1,211	V	LIVRET A	3,000	A-1	EUR	800,68	659,67
SA HLM DES CHALETS	2006	X	1981/1081560/GITE D'ACCUEIL 62 PLACES TOULOUSE	CDC	476 125,00	267 826,86	18,07	A	V	LIVRET A	1,336	V	LIVRET A	3,000	A-1	EUR	8 034,81	9 556,21

Désignation du bénéficiaire	Année de mobilisation et profil d'amortissement de l'emprunt (1)		Objet de l'emprunt garanti	Organisme prêteur ou chef de file	Montant initial	Capital restant dû au 01/01/N	Durée résiduelle	Périodicité des remboursements (2)	Taux initial			Taux à la date de vote du budget (6)			Catégorie d'emprunt (7)	Indices ou devises pouvant modifier l'emprunt	Annuité garantie au cours de l'exercice	
	Année	Profil							Taux (3)	Index (4)	Taux actuariel (5)	Taux (3)	Index (4)	Niveau de taux			En intérêts (8)	En capital
SA HLM DES CHALETS	2006	P	2010/MON235805EUR0244960/RES ETUDIANTE ARAGON TOULOUSE	LA NEF	603 547,04	241 756,94	6,91	A	F		4,830	F		4,620	A-1	EUR	11 169,17	30 037,69
SA HLM DES CHALETS	2006	P	2075/2006257/REAMENAGEMENT EMPRUNTS CDC	CE de Tlse et St Gaudens	9 473 475,00	5 470 657,12	11,99	A	F		4,000	F		4,000	A-1	EUR	218 826,28	329 025,72
SA HLM DES CHALETS	2007	P	2080/MIN98243EUR/0983938/16 LOG A PLAISANCE DU TOUCH	CLF - DEXIA	601 433,00	372 259,20	12,82	A	F		3,809	F		3,550	A-1	EUR	13 215,20	19 690,69
SA HLM DES CHALETS	2006	P	2085/7045594/CADA LES GLYCINES A TOULOUSE	CE de Tlse et St Gaudens	149 975,74	86 606,67	12,19	A	F		4,002	F		4,000	A-1	EUR	3 464,27	5 208,85
SA HLM DES CHALETS	2007	P	2091/1094363/TERRAIN A VILLEFRANCHE DE LAURAGAIS	CDC	307 545,00	276 530,53	33,64	A	F		3,750	F		3,750	A-1	EUR	10 369,90	3 224,14
SA HLM DES CHALETS	2007	P	2092/1094361/28 LOG A VILLEFRANCHE LES 4 MOULINS	CDC	1 059 144,10	850 953,11	23,65	A	F		3,750	F		3,750	A-1	EUR	31 910,74	19 867,52
SA HLM DES CHALETS	2007	P	2100/1094441/TERRAIN A REVEL	CDC	236 746,30	212 871,61	33,72	A	F		3,750	F		3,750	A-1	EUR	7 982,69	2 481,92
SA HLM DES CHALETS	2007	X	2101/1094436/17 LOG A REVEL CH DE GARREVAQUES	CDC	704 149,60	506 870,40	23,73	A	V	LIVRET A	2,310	V	LIVRET A	4,000	A-1	EUR	20 274,81	12 969,21
SA HLM DES CHALETS	2008	P	2102/1307556/REAMENAGEMENT CDC	CDC	252 886,10	85 183,43	4,83	A	F		4,200	F		4,200	A-1	EUR	3 577,71	15 478,97
SA HLM DES CHALETS	2008	P	2104/1093194/15 LOG CH DE ST ROCH VILLEMUR/TARN	CDC	581 560,00	386 780,21	14,82	A	F		3,750	F		3,750	A-1	EUR	14 504,26	18 610,17
SA HLM DES CHALETS	2008	P	2105/MIN245027/6 LOG CENTRE VILLAGE FONTENILLES	CLF - DEXIA	267 820,00	174 404,79	14,82	A	F		3,272	F		3,250	A-1	EUR	5 668,16	8 549,40
SA HLM DES CHALETS	2007	X	2116/1326839/LOG RES LASSALES ET CAMAS BESSIERES	CDC	137 480,00	48 032,54	8,66	A	V	LIVRET A	1,790	V	LIVRET A	3,000	A-1	EUR	1 440,98	4 830,76
SA HLM DES CHALETS	2008	P	2117/1114736/LOG RES LES HORTENSIAS RAMONVILLE	CDC	29 610,00	15 330,29	9,57	A	F		3,950	F		3,950	A-1	EUR	605,55	1 279,85
SA HLM DES CHALETS	2007	X	2118/1095723/LOG RES LES COLCHIQUES CIERP GAUD	CDC	52 500,00	18 316,66	8,66	A	V	LIVRET A	1,779	V	LIVRET A	3,000	A-1	EUR	549,50	1 842,16
SA HLM DES CHALETS	2007	P	2156/2006237/16/17 LOG RES CRETES COTEAUX	CE de Tlse et St Gaudens	739 200,00	635 930,55	33,64	A	F		4,100	F		4,100	A-1	EUR	26 073,15	8 928,09
SA HLM DES CHALETS	2007	P	2164/2006230/11/28/6/LOG A FONTENILLES GE COMPL	CE de Tlse et St Gaudens	1 160 600,00	998 459,11	33,76	A	F		4,100	F		4,100	A-1	EUR	40 936,83	14 017,77
SA HLM DES CHALETS	2008	P	2165/1301860/TERRAIN A RAMONVILLE	CDC	146 542,20	134 571,02	34,06	A	F		4,000	F		4,000	A-1	EUR	5 382,84	1 362,56
SA HLM DES CHALETS	2008	P	2166/1104498/16 LOG AV DES CRETES A RAMONVILLE	CDC	474 163,90	394 060,37	24,07	A	F		4,000	F		4,000	A-1	EUR	15 762,42	8 220,97
SA HLM DES CHALETS	2008	P	2167/1301862/TERRAIN A FONTENILLES	CDC	161 900,20	148 674,45	34,06	A	F		4,000	F		4,000	A-1	EUR	5 946,98	1 505,36
SA HLM DES CHALETS	2008	P	2168/1104526/11 LOG LES MAGNOLIAS 1 FONTENILLES	CDC	363 778,10	302 322,75	24,07	A	F		4,000	F		4,000	A-1	EUR	12 092,91	6 307,12
SA HLM DES CHALETS	2009	P	2177/1301870/TERRAIN A PLAISANCE DU TOUCH	CDC	428 827,00	404 479,48	35,64	A	F		4,500	F		4,500	A-1	EUR	18 201,58	3 237,84

Désignation du bénéficiaire	Année de mobilisation et profil d'amortissement de l'emprunt (1)		Objet de l'emprunt garanti	Organisme prêteur ou chef de file	Montant initial	Capital restant dû au 01/01/N	Durée résiduelle	Périodicité des remboursements (2)	Taux initial			Taux à la date de vote du budget (6)			Catégorie d'emprunt (7)	Indices ou devises pouvant modifier l'emprunt	Annuité garantie au cours de l'exercice	
	Année	Profil							Taux (3)	Index (4)	Taux actuariel (5)	Taux (3)	Index (4)	Niveau de taux			En intérêts (8)	En capital
SA HLM DES CHALETS	2009	P	2178/1301869/28 LOG A PLAISANCE RUE ESTUJATS	CDC	681 678,20	589 799,82	25,65	A	F		4,500	F		4,500	A-1	EUR	26 540,99	10 465,38
SA HLM DES CHALETS	2010	P	2179/2006236/28 LOG PLAISANCE RUE ESTUJATS GE COMPL	CE de Tlse et St Gaudens	604 100,00	422 870,00	34,51	A	F		4,101	F		4,100	A-1	EUR	17 337,67	12 082,00
SA HLM DES CHALETS	2010	P	2180/1121667/TERRAIN A FONSORBES	CDC	263 489,10	251 116,84	36,56	A	F		4,600	F		4,600	A-1	EUR	11 551,37	1 780,95
SA HLM DES CHALETS	2010	P	2181/1121666/22 LOG FONSORBES JARDINS DE MOUDRAN	CDC	522 173,40	461 000,25	26,56	A	F		4,600	F		4,600	A-1	EUR	21 206,01	7 419,98
SA HLM DES CHALETS	2010	P	2182/2006229/28 LOG FONSORBES GE COMPL MOUDRAN	CE de Tlse et St Gaudens	455 000,00	426 932,00	35,98	A	F		4,100	F		4,100	A-1	EUR	17 504,21	3 605,96
SA HLM DES CHALETS	2010	P	2183/1121635/TERRAIN A MONTRABE	CDC	499 158,10	430 210,07	36,56	A	F		2,588	F		2,600	A-1	EUR	11 185,46	7 057,30
SA HLM DES CHALETS	2010	P	2184/1121634/27 LOG A MONTRABE CH DE MONDOUZIL	CDC	769 955,20	609 387,93	26,56	A	F		2,586	F		2,600	A-1	EUR	15 844,09	15 847,83
SA HLM DES CHALETS	2010	P	2185/2006234/27 LOG MONTRABE CH MONDOUZIL GE COMPL	CE de Tlse et St Gaudens	648 200,00	579 328,62	35,98	A	F		4,100	F		4,100	A-1	EUR	23 752,47	6 939,91
SA HLM DES CHALETS	2009	P	2186/1115458/TERRAIN A PECHBONNIEU	CDC	434 091,70	406 710,61	35,56	A	F		4,300	F		4,300	A-1	EUR	17 488,56	3 477,94
SA HLM DES CHALETS	2010	P	2188/2006235/LOG PECHBONNIEU RES J DUMONTGE COMPL	CE de Tlse et St Gaudens	729 400,00	651 901,08	35,98	A	F		4,100	F		4,100	A-1	EUR	26 727,95	7 809,26
SA HLM DES CHALETS	2011	P	2189/1121646/TERRAIN A SAINT GAUDENS	CDC	138 499,20	122 612,76	37,06	A	F		2,600	F		2,600	A-1	EUR	3 187,93	1 929,55
SA HLM DES CHALETS	2011	P	2190/1121645/19 LOG ST GAUDENS RUE DU G LECLERC	CDC	468 900,60	384 747,23	27,07	A	F		2,600	F		2,600	A-1	EUR	10 003,43	9 511,15
SA HLM DES CHALETS	2010	P	2191/2006238/LOG ST GAUDENS RUE G LECLERC GE COMPL	CE de Tlse et St Gaudens	287 000,00	256 506,15	35,98	A	F		4,100	F		4,100	A-1	EUR	10 516,75	3 072,75
SA HLM DES CHALETS	2008	P	2192/1301864/TERRAIN RAMONVILLE COTEAUX NORD	CDC	266 056,00	244 321,64	34,14	A	F		4,000	F		4,000	A-1	EUR	9 772,87	2 473,80
SA HLM DES CHALETS	2008	P	2193/1301863/15 LOG PLUS RAMONVILLE COTEAUX NORD	CDC	333 448,50	277 116,89	24,15	A	F		4,000	F		4,000	A-1	EUR	11 084,68	5 781,28
SA HLM DES CHALETS	2008	P	2194/1115517/TERRAIN A RAMONVILLE	CDC	46 485,60	41 808,90	34,56	A	F		3,500	F		3,500	A-1	EUR	1 463,32	487,91
SA HLM DES CHALETS	2008	P	2195/1115515/2LOG PLAI RAMONVILLE COTEAUX NORD	CDC	134 304,10	108 953,65	24,56	A	F		3,500	F		3,500	A-1	EUR	3 813,38	2 464,43
SA HLM DES CHALETS	2011	P	2196/2006227/15 LOG VILLEMUR CH ST ROCH	CE de Tlse et St Gaudens	252 700,00	176 890,00	34,28	A	F		4,100	F		4,100	A-1	EUR	7 252,49	5 054,00
SA HLM DES CHALETS	2011	P	2197/1122258/TERRAIN A FONTENILLES	CDC	186 239,20	178 652,81	37,06	A	F		4,600	F		4,600	A-1	EUR	8 218,03	1 158,63
SA HLM DES CHALETS	2011	P	2198/1122257/14 LOG FONTENILLES MAGNOLIAS 2	CDC	442 460,20	396 520,91	27,07	A	F		4,600	F		4,600	A-1	EUR	18 239,96	5 895,41
SA HLM DES CHALETS	2011	P	2199/1122254/TERRAIN A FONTENILLES	CDC	175 214,20	168 077,01	37,06	A	F		4,600	F		4,600	A-1	EUR	7 731,54	1 090,03

Désignation du bénéficiaire	Année de mobilisation et profil d'amortissement de l'emprunt (1)		Objet de l'emprunt garanti	Organisme prêteur ou chef de file	Montant initial	Capital restant dû au 01/01/N	Durée résiduelle	Périodicité des remboursements (2)	Taux initial			Taux à la date de vote du budget (6)			Catégorie d'emprunt (7)	Indices ou devises pouvant modifier l'emprunt	Annuité garantie au cours de l'exercice	
	Année	Profil							Taux (3)	Index (4)	Taux actuariel (5)	Taux (3)	Index (4)	Niveau de taux			En intérêts (8)	En capital
SA HLM DES CHALETS	2010	P	2200/1122246/14 LOG FONTENILLES MAGNOLIAS 3	CDC	451 352,09	404 489,61	27,07	A	F		4,585	F		4,600	A-1	EUR	18 606,53	6 013,88
SA HLM DES CHALETS	2008	P	2341/454095/REAMENAGEMENT CP	CDC	585 063,66	256 851,43	6,24	A	F		4,200	F		4,200	A-1	EUR	10 787,76	31 414,46
SA HLM DES CHALETS	2007	P	2342/1307545/REAMENAGEMENT CP	CDC	217 346,44	85 632,34	5,08	A	F		4,200	F		4,200	A-1	EUR	3 596,56	12 554,21
SA HLM DES CHALETS	2009	P	2343/1307563/REAMENAGEMENT PRET	CDC	109 138,44	51 764,55	9,49	S	F		3,716	F		3,840	A-1	EUR	1 930,71	4 084,39
SA HLM DES CHALETS	2008	P	2344/1307549/REAMENAGEMENT PRET	CDC	1 158 249,47	335 650,70	3,78	A	F		4,202	F		4,200	A-1	EUR	14 097,33	77 803,96
SA HLM DES CHALETS	2008	P	2345/1307548/REAMENAGEMENT CP	CDC	961 702,55	286 840,47	3,00	A	F		4,200	F		4,200	A-1	EUR	12 047,30	66 489,76
SA HLM DES CHALETS	2008	P	2346/1377684/REAMENAGEMENT CP	CDC	790 110,08	283 087,38	4,49	S	F		3,622	F		3,590	A-1	EUR	9 712,43	50 860,44
SA HLM DES CHALETS	2008	P	2347/1327962/REAMENAGEMENT PRET	CDC	202 313,27	177 285,93	22,98	S	F		3,622	F		3,590	A-1	EUR	6 335,15	3 342,81
SA HLM DES CHALETS	2008	P	2348/1327963/REAMENAGEMENT CP	CDC	2 057 670,42	1 723 988,53	20,48	S	F		3,622	F		3,590	A-1	EUR	61 527,16	41 308,58
SA HLM DES CHALETS	2008	P	2349/1307550/REAMENAGEMENT PRET	CDC	1 131 917,31	389 915,90	4,58	A	F		4,200	F		4,200	A-1	EUR	16 376,46	70 443,93
SA HLM DES CHALETS	2008	P	2350/1307555/REAMENAGEMENT PRET	CDC	779 202,20	268 414,68	4,58	A	F		4,200	F		4,200	A-1	EUR	11 273,42	48 493,00
SA HLM DES CHALETS	2012	P	2351/1119030/REAMENAGEMENT CP	CDC	775 071,31	536 708,19	27,27	A	F		3,366	F		3,240	A-1	EUR	17 802,26	14 896,46
SA HLM DES CHALETS	2008	P	2352/1119031/REAMENAGEMENT CP	CDC	1 517 557,76	1 243 379,57	28,15	A	F		3,992	F		3,990	A-1	EUR	49 610,85	23 512,62
SA HLM DES CHALETS	2008	P	2353/1336304/REAMENAGEMENT PRET	CDC	1 070 514,19	952 566,09	24,30	S	F		3,622	F		3,590	A-1	EUR	34 053,82	16 298,56
SA HLM DES CHALETS	2008	P	2354/450429/REAMENAGEMENT PRET	CDC	344 456,06	203 732,16	9,99	S	F		3,622	F		3,590	A-1	EUR	7 183,47	14 754,13
SA HLM DES CHALETS	2008	P	2355/1307553/REAMENAGEMENT PRET	CDC	3 279 099,28	1 291 932,00	5,83	A	F		4,200	F		4,200	A-1	EUR	54 261,14	189 404,92
SA HLM DES CHALETS	2007	P	2356/1307564/REAMENAGEMENT PRET	CDC	1 523 122,28	455 128,18	4,33	A	F		2,450	F		2,450	A-1	EUR	11 150,64	85 723,32
SA HLM DES CHALETS	2009	P	2357/1307561/REAMENAGEMENT PRET	CDC	197 120,97	90 931,81	9,49	S	F		3,658	F		3,840	A-1	EUR	3 391,55	7 174,79
SA HLM DES CHALETS	2008	P	2358/1120134/REAMENAGEMENT PRET	CDC	577 107,32	136 461,18	2,00	A	F		4,200	F		4,200	A-1	EUR	5 731,37	43 270,70
SA HLM DES CHALETS	2008	P	2360/1307551/REAMENAGEMENT PRET	CDC	1 189 211,47	344 623,19	3,16	A	F		4,204	F		4,200	A-1	EUR	14 474,17	79 883,79
SA HLM DES CHALETS	2008	P	2361/1377676/REAMENAGEMENT PRET	CDC	2 237 995,39	851 145,44	5,48	S	F		3,622	F		3,590	A-1	EUR	29 342,45	137 063,51

Désignation du bénéficiaire	Année de mobilisation et profil d'amortissement de l'emprunt (1)		Objet de l'emprunt garanti	Organisme prêteur ou chef de file	Montant initial	Capital restant dû au 01/01/N	Durée résiduelle	Périodicité des remboursements (2)	Taux initial			Taux à la date de vote du budget (6)			Catégorie d'emprunt (7)	Indices ou devises pouvant modifier l'emprunt	Annuité garantie au cours de l'exercice	
	Année	Profil							Taux (3)	Index (4)	Taux actuariel (5)	Taux (3)	Index (4)	Niveau de taux			En intérêts (8)	En capital
SA HLM DES CHALETS	2008	P	2362/454166/REAMENAGEMENT PRET	CDC	102 416,92	53 181,92	7,99	S	F		3,622	F		3,590	A-1	EUR	1 864,36	5 069,80
SA HLM DES CHALETS	2008	P	2363/1307554/REAMENAGEMENT PRET	CDC	1 330 322,14	458 261,17	4,24	A	F		4,200	F		4,200	A-1	EUR	19 246,97	82 791,48
SA HLM DES CHALETS	2008	P	2364/1307557/REAMENAGEMENT PRET	CDC	125 211,89	67 419,87	8,49	S	F		3,623	F		3,590	A-1	EUR	2 367,49	5 976,37
SA HLM DES CHALETS	2007	P	2365/1307547/REAMENAGEMENT PRET	CDC	1 195 850,70	193 104,31	1,70	A	F		4,200	F		4,200	A-1	EUR	8 110,38	94 190,60
SA HLM DES CHALETS	2007	P	2366/1307558/REAMENAGEMENT PRET	CDC	7 546 240,34	2 043 708,79	3,00	S	F		3,614	F		3,590	A-1	EUR	68 526,35	546 728,04
SA HLM DES CHALETS	2008	P	2367/1307552/REAMENAGEMENT PRET	CDC	909 482,54	313 292,88	4,58	A	F		4,200	F		4,200	A-1	EUR	13 158,30	56 600,89
SA HLM DES CHALETS	2008	P	2368/1307546/REAMENAGEMENT PRET	CDC	877 102,72	345 569,65	5,16	A	F		4,204	F		4,200	A-1	EUR	14 513,93	50 662,56
SA HLM DES CHALETS	2009	P	2369/1307560/REAMENAGEMENT CP	CDC	128 764,48	61 270,96	9,49	S	F		3,660	F		3,540	A-1	EUR	2 285,26	4 834,46
SA HLM DES CHALETS	2011	P	2397/MON256849EUR/FINANCT COMPL EHPAD SALIES DU SALAT	CLF - DEXIA	2 409 947,40	1 957 575,35	24,98	A	F		4,150	F		4,150	A-1	EUR	81 239,38	43 250,77
SA HLM DES CHALETS	2011	P	2398/MON256853EUR/272275/FINANCEMENT COMPL EHPAD PECHBONNIEU	CLF - DEXIA	4 406 610,60	3 579 444,13	24,98	A	F		4,150	F		4,150	A-1	EUR	148 546,93	79 084,43
SA HLM DES CHALETS	2011	P	2403/1130423/TERRAIN RAMONVILLE	CDC	567 216,30	488 788,60	37,14	A	F		2,600	F		2,600	A-1	EUR	12 708,51	7 692,06
SA HLM DES CHALETS	2011	P	2404/1130419/34 LOGTS RAMONVILLE COTEAUX SUD	CDC	1 900 785,60	1 703 433,00	27,14	A	F		4,600	F		4,600	A-1	EUR	78 357,92	25 326,34
SA HLM DES CHALETS	2011	P	2405/1130427/TERRAIN RAMONVILLE	CDC	21 741,30	20 026,92	37,14	A	F		3,300	F		3,300	A-1	EUR	660,89	204,41
SA HLM DES CHALETS	2011	P	2406/1130425/1 LOG PLAI RAMONVILLE	CDC	78 620,50	67 180,83	27,14	A	F		3,300	F		3,300	A-1	EUR	2 216,97	1 287,76
SA HLM DES CHALETS	2009	P	2433/1139254/TERRAIN A ST PLANCARD	CDC	48 323,80	41 696,23	35,56	A	F		2,350	F		2,350	A-1	EUR	979,86	622,45
SA HLM DES CHALETS	2009	P	2434/1139251/8 LOG PLACE JULIEN ST PLANCARD	CDC	296 338,70	231 713,19	25,56	A	F		2,350	F		2,350	A-1	EUR	5 445,26	5 905,66
SA HLM DES CHALETS	2018	C	2458/1319896/TERRAIN A BRUGUIERES	CDC	483 956,40	464 788,49	36,56	A	F		2,380	F		1,880	A-1	EUR	8 738,02	4 443,23
SA HLM DES CHALETS	2018	C	2459/1319913/EHPAD BRUGUIERES	CDC	1 935 781,81	1 661 525,86	16,57	A	F		2,380	F		1,880	A-1	EUR	31 236,69	63 574,02
SA HLM DES CHALETS	2009	P	2463/1138671/32 LOG REVEL/GE COMPL	CDC	37 800,00	19 348,82	10,57	A	F		2,350	F		2,350	A-1	EUR	454,70	1 561,90
SA HLM DES CHALETS	2009	P	2464/1138666/9 LOG AURIGNAC/GE COMPL	CDC	33 600,00	17 199,03	10,57	A	F		2,350	F		2,350	A-1	EUR	404,18	1 388,35
SA HLM DES CHALETS	2009	P	2465/1138670/19 LOG CIERP GAUD/GE COMPL	CDC	95 200,00	48 730,43	10,57	A	F		2,350	F		2,350	A-1	EUR	1 145,17	3 933,66

Désignation du bénéficiaire	Année de mobilisation et profil d'amortissement de l'emprunt (1)		Objet de l'emprunt garanti	Organisme prêteur ou chef de file	Montant initial	Capital restant dû au 01/01/N	Durée résiduelle	Périodicité des remboursements (2)	Taux initial			Taux à la date de vote du budget (6)			Catégorie d'emprunt (7)	Indices ou devises pouvant modifier l'emprunt	Annuité garantie au cours de l'exercice	
	Année	Profil							Taux (3)	Index (4)	Taux actuariel (5)	Taux (3)	Index (4)	Niveau de taux			En intérêts (8)	En capital
SA HLM DES CHALETS	2013	P	2466/1336310/77 LOG SAINT JEAN/GE COMPL	CDC	151 979,84	91 175,80	10,91	T	F		3,754	F		3,700	A-1	EUR	3 279,21	6 848,08
SA HLM DES CHALETS	2013	P	2467/1330805/124 LOG SALIES DU SALAT/GE COMPL	CDC	422 080,72	250 380,27	10,66	T	F		3,754	F		3,700	A-1	EUR	8 997,82	19 337,82
SA HLM DES CHALETS	2009	P	2469/1141696/TERRAIN PLAISANCE DU TOUCH	CDC	1 025 500,00	884 854,16	35,72	A	F		2,350	F		2,350	A-1	EUR	20 794,07	13 209,08
SA HLM DES CHALETS	2009	P	2470/1363683/92 PLUS VEFA RTE DE PIBRAC PLAISANCE	CDC	6 207 667,90	4 853 899,62	25,73	A	F		2,350	F		2,350	A-1	EUR	114 066,64	123 711,11
SA HLM DES CHALETS	2009	P	2471/1141705/TERRAIN PLAISANCE	CDC	28 998,90	23 949,17	35,72	A	F		1,550	F		1,550	A-1	EUR	371,21	434,41
SA HLM DES CHALETS	2009	P	2472/1141703/2 PLAI VEFA RTE DE PIBRAC PLAISANCE	CDC	176 514,10	131 768,65	25,73	A	F		1,550	F		1,550	A-1	EUR	2 042,41	3 800,42
SA HLM DES CHALETS	2010	P	2528/1147807/TERRAIN A RAMONVILLE	CDC	275 241,40	235 043,54	36,06	A	F		1,850	F		1,850	A-1	EUR	4 348,31	3 795,34
SA HLM DES CHALETS	2010	P	2529/1147805/17 PLUS RAMONVILLE ST AGNE	CDC	841 628,90	656 831,46	26,07	A	F		1,850	F		1,850	A-1	EUR	12 151,38	17 160,44
SA HLM DES CHALETS	2010	P	2530/1147810/TERRAIN A RAMONVILLE ST AGNE	CDC	11 645,90	9 513,93	36,06	A	F		1,050	F		1,050	A-1	EUR	99,90	186,28
SA HLM DES CHALETS	2010	P	2531/1147809/1 PLAI RAMONVILLE ST AGNE	CDC	35 600,60	26 537,39	26,07	A	F		1,050	F		1,050	A-1	EUR	278,64	786,60
SA HLM DES CHALETS	2018	C	2532/1319934/5 LOGTS VILLEMUR SUR TARN	CDC	389 761,32	360 902,98	36,56	A	F		0,000	F		1,880	A-1	EUR	6 784,97	6 190,23
SA HLM DES CHALETS	2018	C	2562/1319969/EHPAD A RAMONVILLE	CDC	449 349,24	431 552,01	36,56	A	F		0,000	F		1,880	A-1	EUR	8 113,18	4 125,50
SA HLM DES CHALETS	2018	C	2563/1319968/EHPAD RAMONVILLE	CDC	2 257 682,67	1 937 820,75	16,57	A	F		5,130	F		1,880	A-1	EUR	36 431,03	74 145,74
SA HLM DES CHALETS	2010	P	2575/1157074/TERRAIN A PLAISANCE DU TOUCH	CDC	43 409,10	38 753,12	36,14	A	F		1,769	F		1,800	A-1	EUR	697,56	476,75
SA HLM DES CHALETS	2010	P	2576/1157070/4 LOG AV DE LOMBEZ PLAISANCE	CDC	194 965,40	158 816,32	26,14	A	F		1,760	F		1,800	A-1	EUR	2 858,70	3 563,75
SA HLM DES CHALETS	2010	P	2577/1157064/TERRAIN SALIES DU SALAT	CDC	10 715,60	9 566,26	36,14	A	F		1,769	F		1,800	A-1	EUR	172,19	117,68
SA HLM DES CHALETS	2010	P	2578/1157063/1 LOG RUE CAMUS SALIES DU SALAT	CDC	13 116,60	10 684,61	26,14	A	F		1,762	F		1,800	A-1	EUR	192,33	239,76
SA HLM DES CHALETS	2010	P	2592/1157116/TERRAIN A TOULOUSE	CDC	191 776,50	156 669,21	36,22	A	F		1,050	F		1,050	A-1	EUR	1 645,03	3 067,41
SA HLM DES CHALETS	2010	P	2593/1157108/8 PLAI TOULOUSE MAISON RELAIS	CDC	81 746,50	60 935,36	26,23	A	F		1,050	F		1,050	A-1	EUR	639,82	1 806,22
SA HLM DES CHALETS	2010	P	2594/1157128/TERRAIN TOULOUSE	CDC	94 301,00	77 037,91	36,22	A	F		1,050	F		1,050	A-1	EUR	808,90	1 508,32
SA HLM DES CHALETS	2010	P	2595/1157123/3 LOG PLU MAISON RELAIS TOULOUSE	CDC	17 291,50	12 889,43	26,23	A	F		1,050	F		1,050	A-1	EUR	135,34	382,06

Désignation du bénéficiaire	Année de mobilisation et profil d'amortissement de l'emprunt (1)		Objet de l'emprunt garanti	Organisme prêteur ou chef de file	Montant initial	Capital restant dû au 01/01/N	Durée résiduelle	Périodicité des remboursements (2)	Taux initial			Taux à la date de vote du budget (6)			Catégorie d'emprunt (7)	Indices ou devises pouvant modifier l'emprunt	Annuité garantie au cours de l'exercice	
	Année	Profil							Taux (3)	Index (4)	Taux actuariel (5)	Taux (3)	Index (4)	Niveau de taux			En intérêts (8)	En capital
SA HLM DES CHALETS	2010	P	2596/1157340/TERRAIN A RAMONVILLE	CDC	443 939,30	379 103,94	36,22	A	F		1,850	F		1,850	A-1	EUR	7 013,43	6 121,52
SA HLM DES CHALETS	2010	P	2597/1363686/23 LOG PLUS RAMONVILLE	CDC	1 169 781,20	912 930,98	26,23	A	F		1,850	F		1,850	A-1	EUR	16 889,22	23 851,32
SA HLM DES CHALETS	2010	P	2598/1157346/TERRAIN RAMONVILLE	CDC	53 343,50	43 578,26	36,22	A	F		1,050	F		1,050	A-1	EUR	457,57	853,22
SA HLM DES CHALETS	2010	P	2599/1157342/3 LOG PLAI RAMONVILLE	CDC	153 611,50	114 504,85	26,23	A	F		1,050	F		1,050	A-1	EUR	1 202,30	3 394,10
SA HLM DES CHALETS	2011	P	2600/1157235/TERRAIN A BOULOC	CDC	139 563,90	134 220,45	37,14	A	F		2,600	F		2,600	A-1	EUR	3 489,91	1 099,67
SA HLM DES CHALETS	2011	P	2602/1157229/12 LOG BOULOC	CDC	517 616,40	459 328,37	27,14	A	F		2,599	F		2,600	A-1	EUR	11 942,54	8 094,10
SA HLM DES CHALETS	2010	P	2645/1164355/TERRAIN ST PE D ARDET	CDC	100 442,30	78 388,10	26,48	A	F		1,850	F		1,850	A-1	EUR	1 450,18	2 047,97
SA HLM DES CHALETS	2010	P	2646/1164356/3 LOG PLUS ST PE D ARDET	CDC	24 533,60	18 287,85	26,48	A	F		1,050	F		1,050	A-1	EUR	192,02	542,07
SA HLM DES CHALETS	2010	P	2647/1164386/TERRAIN CARBONNE	CDC	54 683,30	46 697,04	36,47	A	F		1,850	F		1,850	A-1	EUR	863,90	754,03
SA HLM DES CHALETS	2010	P	2648/1164381/6 LOG CARBONNE	CDC	332 572,10	259 548,81	26,48	A	F		1,850	F		1,850	A-1	EUR	4 801,65	6 781,01
SA HLM DES CHALETS	2008	P	2649/MPH262422EUR/RESIDENCE ROSE RAMONVILLE	CLF - DEXIA	1 890 000,00	1 276 150,01	14,82	A	V	EURIBOR12M	4,225	V	EURIBOR12M	4,150	B-1	EUR	53 842,89	59 139,71
SA HLM DES CHALETS	2010	P	2650/1164275/TERRAIN RIEUX VOLVESTRE	CDC	326 154,50	304 154,30	36,47	A	F		2,570	F		2,600	A-1	EUR	7 908,01	2 707,73
SA HLM DES CHALETS	2010	P	2651/1164274/30 LOG PLUS RIEUX	CDC	984 440,10	838 993,35	26,48	A	F		2,564	F		2,600	A-1	EUR	21 813,83	15 902,88
SA HLM DES CHALETS	2010	P	2652/1164279/TRAVAUX RIEUX	CDC	72 611,00	59 147,98	26,48	A	F		1,764	F		1,800	A-1	EUR	1 064,67	1 327,25
SA HLM DES CHALETS	2009	P	2685/1161882/EHPAD BRUGUIERES GE COMPL	CDC	2 756 873,00	2 083 500,81	21,65	T	F		3,595	F		3,550	A-1	EUR	73 108,20	64 783,66
SA HLM DES CHALETS	2018	C	2689/1320293/EHPAD BRUGUIERES PLS COMPLEMENTAIRE	CDC	199 364,07	166 554,28	17,07	A	F		0,000	F		1,940	A-1	EUR	3 231,15	7 151,90
SA HLM DES CHALETS	2010	P	2694/1169479/TERRAIN PLAISANCE DU TOUCH	CDC	341 408,20	280 187,42	36,64	A	F		1,850	F		1,850	A-1	EUR	5 183,47	5 341,48
SA HLM DES CHALETS	2010	P	2695/1169477/43 LOG ROUTE DE PIBRAC PLAISANCE DU T	CDC	2 206 684,90	1 657 787,45	26,65	A	F		1,850	F		1,850	A-1	EUR	30 669,07	47 891,02
SA HLM DES CHALETS	2010	P	2696/1169485/TERRAIN PLAISANCE DU TOUCH	CDC	47 514,60	37 438,65	36,64	A	F		1,050	F		1,050	A-1	EUR	393,11	833,23
SA HLM DES CHALETS	2010	P	2697/1169483/7 LOG PLAI ROUTE DE PIBRAC PLAISANCE	CDC	331 805,60	238 757,86	26,65	A	F		1,050	F		1,050	A-1	EUR	2 506,96	7 694,58
SA HLM DES CHALETS	2010	P	2698/1169464/TERRAIN RAMONVILLE SAINT AGNE	CDC	273 427,70	246 252,06	36,64	A	F		2,589	F		2,600	A-1	EUR	6 402,56	2 915,77

Désignation du bénéficiaire	Année de mobilisation et profil d'amortissement de l'emprunt (1)		Objet de l'emprunt garanti	Organisme prêteur ou chef de file	Montant initial	Capital restant dû au 01/01/N	Durée résiduelle	Périodicité des remboursements (2)	Taux initial			Taux à la date de vote du budget (6)			Catégorie d'emprunt (7)	Indices ou devises pouvant modifier l'emprunt	Annuité garantie au cours de l'exercice	
	Année	Profil							Taux (3)	Index (4)	Taux actuariel (5)	Taux (3)	Index (4)	Niveau de taux			En intérêts (8)	En capital
SA HLM DES CHALETS	2010	P	2699/1169461/16 LOG COTEAUX NORD RAMONVILLE	CDC	964 018,30	794 814,24	26,65	A	F		2,587	F		2,600	A-1	EUR	20 663,79	17 276,09
SA HLM DES CHALETS	2010	P	2700/1169468/TERRAIN RAMONVILLE SAINT AGNE	CDC	19 589,50	16 951,08	36,64	A	F		1,789	F		1,800	A-1	EUR	305,12	254,25
SA HLM DES CHALETS	2010	P	2702/1169466/2 LOG RAMONVILLE SAINT AGNE	CDC	74 753,70	59 025,68	26,65	A	F		1,790	F		1,800	A-1	EUR	1 063,31	1 479,46
SA HLM DES CHALETS	2010	P	2721/1173188/TERRAIN A ST PAUL SUR SAVE	CDC	1 043 433,30	875 814,85	36,81	A	F		2,350	F		2,350	A-1	EUR	20 581,65	15 113,13
SA HLM DES CHALETS	2010	P	2722/1173187/17 LOG PLUS ST PAUL SUR SAVE	CDC	438 356,80	337 509,67	26,81	A	F		2,350	F		2,350	A-1	EUR	7 931,48	9 092,77
SA HLM DES CHALETS	2010	P	2723/1173191/TERRAIN A ST PAUL SUR SAVE	CDC	578 771,20	468 115,28	36,81	A	F		1,550	F		1,550	A-1	EUR	7 255,79	9 463,94
SA HLM DES CHALETS	2010	P	2724/1173190/9 LOG PLAI ST PAUL SUR SAVE	CDC	133 609,70	98 821,03	26,81	A	F		1,550	F		1,550	A-1	EUR	1 531,73	2 975,33
SA HLM DES CHALETS	2010	P	2725/1173197/TERRAIN A RAMONVILLE-SAINT-AGNE	CDC	108 326,40	90 924,69	36,72	A	F		2,350	F		2,350	A-1	EUR	2 136,73	1 569,01
SA HLM DES CHALETS	2010	P	2726/1173194/10 LOG PLUS RAMONVILLE SAINT AGNE	CDC	663 077,10	510 531,50	26,73	A	F		2,350	F		2,350	A-1	EUR	11 997,49	13 754,10
SA HLM DES CHALETS	2010	P	2727/1173200/TERRAIN A RAMONVILLE SAINT AGNE	CDC	13 705,30	11 085,01	36,72	A	F		1,550	F		1,550	A-1	EUR	171,82	224,11
SA HLM DES CHALETS	2010	P	2728/1173198/2 LOG PLAI A RAMONVILLE SAINT AGNE	CDC	96 063,80	71 051,19	26,73	A	F		1,550	F		1,550	A-1	EUR	1 101,30	2 139,22
SA HLM DES CHALETS	2010	P	2768/1174805/TERRAIN A VILLEMUR SUR TARN	CDC	30 647,40	25 724,13	36,81	A	F		2,350	F		2,350	A-1	EUR	604,52	443,90
SA HLM DES CHALETS	2010	P	2769/1174804/10 LOG PLUS VILLEMUR SUR TARN	CDC	196 226,10	151 082,94	26,81	A	F		2,350	F		2,350	A-1	EUR	3 550,45	4 070,28
SA HLM DES CHALETS	2010	P	2770/1174807/TERRAIN A VILLEMUR SUR TARN	CDC	46 064,90	37 257,73	36,81	A	F		1,550	F		1,550	A-1	EUR	577,49	753,24
SA HLM DES CHALETS	2010	P	2771/1174806/10 LOG A VILLEMUR SUR TARN	CDC	152 185,60	112 560,25	26,81	A	F		1,550	F		1,550	A-1	EUR	1 744,69	3 388,99
SA HLM DES CHALETS	2010	P	2772/1174811/TERRAIN A PECHBONNIEU	CDC	40 275,20	33 805,32	36,89	A	F		2,350	F		2,350	A-1	EUR	794,42	583,35
SA HLM DES CHALETS	2010	P	2773/1174809/4 LOG PLUS PECHBONNIEU	CDC	224 532,70	172 877,41	26,90	A	F		2,350	F		2,350	A-1	EUR	4 062,62	4 657,44
SA HLM DES CHALETS	2010	P	2774/1174813/TERRAIN A PECHBONNIEU	CDC	38 138,10	30 846,47	36,89	A	F		1,550	F		1,550	A-1	EUR	478,12	623,62
SA HLM DES CHALETS	2010	P	2775/1174812/4 LOG PLUS A PECHBONNIEU	CDC	183 956,50	136 058,77	26,90	A	F		1,550	F		1,550	A-1	EUR	2 108,91	4 096,49
SA HLM DES CHALETS	2010	P	2776/1174519/TERRAIN A CARBONNE	CDC	127 976,10	107 417,81	36,81	A	F		2,350	F		2,350	A-1	EUR	2 524,32	1 853,61
SA HLM DES CHALETS	2010	P	2777/1174517/11 LOG PLUS CARBONNE	CDC	750 791,30	578 066,50	26,81	A	F		2,350	F		2,350	A-1	EUR	13 584,56	15 573,54

Désignation du bénéficiaire	Année de mobilisation et profil d'amortissement de l'emprunt (1)		Objet de l'emprunt garanti	Organisme prêteur ou chef de file	Montant initial	Capital restant dû au 01/01/N	Durée résiduelle	Périodicité des remboursements (2)	Taux initial			Taux à la date de vote du budget (6)			Catégorie d'emprunt (7)	Indices ou devises pouvant modifier l'emprunt	Annuité garantie au cours de l'exercice	
	Année	Profil							Taux (3)	Index (4)	Taux actuariel (5)	Taux (3)	Index (4)	Niveau de taux			En intérêts (8)	En capital
SA HLM DES CHALETS	2010	P	2808/1177551/83 LITS EHPAD RAMONVILLE ST AGNE	CDC	2 633 996,40	2 016 780,56	22,31	T	F		3,277	F		3,240	A-1	EUR	64 595,54	61 992,85
SA HLM DES CHALETS	2011	P	2859/1187558/TERRAIN A CARBONNE	CDC	253 113,70	218 116,26	37,30	A	F		2,600	F		2,600	A-1	EUR	5 671,02	3 432,49
SA HLM DES CHALETS	2011	P	2860/1187555/7 LOG PLUS CARBONNE	CDC	268 698,50	214 607,11	27,31	A	F		2,600	F		2,600	A-1	EUR	5 579,78	5 305,20
SA HLM DES CHALETS	2011	P	2861/1187562/TERRAIN A CARBONNE	CDC	47 502,00	39 627,20	37,30	A	F		1,800	F		1,800	A-1	EUR	713,29	735,52
SA HLM DES CHALETS	2011	P	2862/1187561/2 LOG PLAI CARBONNE	CDC	53 378,50	41 141,63	27,31	A	F		1,800	F		1,800	A-1	EUR	740,55	1 142,95
SA HLM DES CHALETS	2011	P	2863/1331412/1 LOG A CASTANET TOLOSAN	CDC	10 609,20	7 980,13	22,40	A	F		2,600	F		2,600	A-1	EUR	207,48	257,86
SA HLM DES CHALETS	2011	P	2864/1185772/4 LOG ESCALQUENS	CDC	25 956,70	14 320,26	10,32	A	F		2,600	F		2,600	A-1	EUR	372,33	1 141,28
SA HLM DES CHALETS	2011	P	2900/1209266/TERRAIN A LA MAGDELAINE SUR TARN	CDC	249 643,10	217 093,16	36,97	A	F		2,850	F		2,850	A-1	EUR	6 187,15	3 240,83
SA HLM DES CHALETS	2011	P	2938/1189612/TERRAIN A ST SULPICE SUR LEZE	CDC	240 301,82	207 075,88	37,89	A	F		2,600	F		2,600	A-1	EUR	5 383,97	3 258,75
SA HLM DES CHALETS	2012	P	2939/1189611/19 LOG PLUS VEFA ST SULPICE SUR LEZE	CDC	1 484 593,82	1 212 962,85	28,00	A	F		2,400	F		2,400	A-1	EUR	29 111,11	28 346,79
SA HLM DES CHALETS	2011	P	2940/1189618/TERRAIN A ST SULPICE SUR LEZE	CDC	89 526,53	74 684,97	37,89	A	F		1,800	F		1,800	A-1	EUR	1 344,33	1 386,23
SA HLM DES CHALETS	2011	P	2941/1189615/9 LOG PLAI VEFA ST SULPICE SUR LEZE	CDC	625 057,80	477 175,85	27,90	A	F		1,600	F		1,600	A-1	EUR	7 634,82	13 642,41
SA HLM DES CHALETS	2011	P	2952/1191333/TERRAIN A LA SALVETAT ST GILLES	CDC	179 467,40	154 652,88	37,47	A	F		2,600	F		2,600	A-1	EUR	4 020,98	2 433,77
SA HLM DES CHALETS	2011	P	2953/1191331/20 LOG PLUS LA SALVETAT ST GILLES	CDC	1 139 741,40	910 301,15	27,48	A	F		2,600	F		2,600	A-1	EUR	23 667,83	22 503,12
SA HLM DES CHALETS	2011	P	2954/1191338/TERRAIN A LA SALVETAT ST GILLES	CDC	28 828,10	24 049,03	37,47	A	F		1,800	F		1,800	A-1	EUR	432,88	446,38
SA HLM DES CHALETS	2011	P	2955/1191335/4 LOG PLAI LA SALVETAT ST GILLES	CDC	201 040,00	154 951,96	27,48	A	F		1,800	F		1,800	A-1	EUR	2 789,14	4 304,71
SA HLM DES CHALETS	2011	P	2956/1191781/TERRAIN A CARBONNE	CDC	42 081,20	36 262,72	37,47	A	F		2,600	F		2,600	A-1	EUR	942,83	570,67
SA HLM DES CHALETS	2011	P	2957/1191779/4 LOG PLUS A CARBONNE	CDC	162 021,30	129 404,93	27,48	A	F		2,600	F		2,600	A-1	EUR	3 364,53	3 198,96
SA HLM DES CHALETS	2011	P	2958/1191788/TERRAIN A CARBONNE	CDC	7 256,90	6 053,91	37,47	A	F		1,800	F		1,800	A-1	EUR	108,97	112,36
SA HLM DES CHALETS	2011	P	2959/1191786/1 LOG PLAI A CARBONNE	CDC	30 514,40	23 519,01	27,48	A	F		1,800	F		1,800	A-1	EUR	423,34	653,39
SA HLM DES CHALETS	2013	P	2993/1192327/TERRAIN A LA SALVETAT ST GILLES	CDC	680 719,04	604 364,33	38,97	A	F		2,600	F		2,600	A-1	EUR	15 713,47	8 769,33

Désignation du bénéficiaire	Année de mobilisation et profil d'amortissement de l'emprunt (1)		Objet de l'emprunt garanti	Organisme prêteur ou chef de file	Montant initial	Capital restant dû au 01/01/N	Durée résiduelle	Périodicité des remboursements (2)	Taux initial			Taux à la date de vote du budget (6)			Catégorie d'emprunt (7)	Indices ou devises pouvant modifier l'emprunt	Annuité garantie au cours de l'exercice	
	Année	Profil							Taux (3)	Index (4)	Taux actuariel (5)	Taux (3)	Index (4)	Niveau de taux			En intérêts (8)	En capital
SA HLM DES CHALETS	2013	P	2994/1192319/32 LOG PLUS LA SALVETAT ST GILLES	CDC	1 967 740,73	1 634 881,16	28,98	A	F		2,400	F		2,400	A-1	EUR	39 237,15	37 835,86
SA HLM DES CHALETS	2013	P	2995/1192330/TERRAIN A LA SALVETAT ST GILLES	CDC	120 053,78	103 771,24	38,97	A	F		1,800	F		1,800	A-1	EUR	1 867,88	1 793,76
SA HLM DES CHALETS	2013	P	2996/1192328/8 LOG PLAI A LA SALVETAT ST GILLES	CDC	328 082,03	264 446,20	28,98	A	F		1,600	F		1,600	A-1	EUR	4 231,14	6 936,91
SA HLM DES CHALETS	2007	P	3004/1120247/LOG GARAGE ET COMMERCE A BAZIEGE	CDC	483 351,05	121 381,94	3,24	A	F		2,450	F		2,450	A-1	EUR	2 973,86	29 016,90
SA HLM DES CHALETS	2009	P	3005/1307562/LOG GARAGE COMMERCE A ST JEAN	CDC	443 356,16	196 693,93	9,99	S	F		3,680	F		3,840	A-1	EUR	7 345,19	14 566,96
SA HLM DES CHALETS	2013	P	3008/1204733/TERRAIN A PLAISANCE DU TOUCH	CDC	495 972,52	443 651,68	38,97	A	F		2,850	F		2,850	A-1	EUR	12 644,07	6 086,74
SA HLM DES CHALETS	2013	P	3009/1204727/24 LOG PLUS A PLAISANCE DU TOUCH	CDC	943 921,94	796 483,14	28,98	A	F		2,850	F		2,850	A-1	EUR	22 699,77	17 152,28
SA HLM DES CHALETS	2013	P	3010/1204735/TERRAIN A PLAISANCE DU TOUCH	CDC	218 734,71	190 747,46	38,97	A	F		2,050	F		2,050	A-1	EUR	3 910,33	3 123,88
SA HLM DES CHALETS	2013	P	3011/1204734/12 LOG PLAI A PLAISANCE DU TOUCH	CDC	385 583,98	316 281,14	28,98	A	F		2,050	F		2,050	A-1	EUR	6 483,76	7 735,44
SA HLM DES CHALETS	2013	P	3012/1254640/TERRAIN A FLOURENS	CDC	64 000,00	54 808,46	38,97	A	F		1,550	F		1,550	A-1	EUR	849,53	999,32
SA HLM DES CHALETS	2013	P	3013/1254638/MAISON RELAIS CHENE VERT FLOURENS	CDC	334 811,50	269 326,56	28,98	A	F		1,550	F		1,550	A-1	EUR	4 174,56	7 119,63
SA HLM DES CHALETS	2013	P	3014/1194695/TERRAIN A PLAISANCE DU TOUCH	CDC	777 722,51	690 487,08	38,97	A	F		2,600	F		2,600	A-1	EUR	17 952,66	10 018,99
SA HLM DES CHALETS	2013	P	3015/1194692/28 LOG PLUS A PLAISANCE DU TOUCH	CDC	1 653 579,29	1 373 862,69	28,98	A	F		2,400	F		2,400	A-1	EUR	32 972,70	31 795,15
SA HLM DES CHALETS	2013	P	3016/1194706/TERRAIN A PLAISANCE DU TOUCH	CDC	27 003,28	23 340,93	38,97	A	F		1,800	F		1,800	A-1	EUR	420,14	403,46
SA HLM DES CHALETS	2013	P	3017/1194703/2 LOG PLAI A PLAISANCE DU TOUCH	CDC	64 839,20	52 262,76	28,98	A	F		1,600	F		1,600	A-1	EUR	836,21	1 370,95
SA HLM DES CHALETS	2013	P	3018/1197527/TERRAIN A LACAUGNE	CDC	51 022,31	45 299,28	38,97	A	F		2,600	F		2,600	A-1	EUR	1 177,78	657,29
SA HLM DES CHALETS	2013	P	3019/1197523/5 LOG PLUS A LACAUGNE	CDC	288 608,30	239 787,86	28,98	A	F		2,400	F		2,400	A-1	EUR	5 754,91	5 549,38
SA HLM DES CHALETS	2013	P	3020/1198424/TERRAIN A RAMONVILLE ST AGNE	CDC	598 772,11	531 609,17	38,97	A	F		2,600	F		2,600	A-1	EUR	13 821,84	7 713,66
SA HLM DES CHALETS	2013	P	3021/1198419/40 LOG PLUS A RAMONVILLE ST AGNE	CDC	2 596 975,99	2 157 676,14	28,98	A	F		2,400	F		2,400	A-1	EUR	51 784,23	49 934,84
SA HLM DES CHALETS	2013	P	3022/1198435/TERRAIN A RAMONVILLE ST AGNE	CDC	470 734,53	406 890,12	38,97	A	F		1,800	F		1,800	A-1	EUR	7 324,02	7 033,40
SA HLM DES CHALETS	2013	P	3023/1198431/40 LOG PLAI A RAMONVILLE ST AGNE	CDC	1 809 917,10	1 458 859,64	28,98	A	F		1,600	F		1,600	A-1	EUR	23 341,75	38 268,58

Désignation du bénéficiaire	Année de mobilisation et profil d'amortissement de l'emprunt (1)		Objet de l'emprunt garanti	Organisme prêteur ou chef de file	Montant initial	Capital restant dû au 01/01/N	Durée résiduelle	Périodicité des remboursements (2)	Taux initial			Taux à la date de vote du budget (6)			Catégorie d'emprunt (7)	Indices ou devises pouvant modifier l'emprunt	Annuité garantie au cours de l'exercice	
	Année	Profil							Taux (3)	Index (4)	Taux actuariel (5)	Taux (3)	Index (4)	Niveau de taux			En intérêts (8)	En capital
SA HLM DES CHALETS	2013	P	3024/1194818/TERRAIN A MONTBERON	CDC	202 906,34	180 146,76	38,97	A	F		2,600	F		2,600	A-1	EUR	4 683,82	2 613,93
SA HLM DES CHALETS	2013	P	3025/1194816/7 LOG PLUS A MONTBERON	CDC	385 953,65	320 666,44	28,98	A	F		2,400	F		2,400	A-1	EUR	7 696,00	7 421,14
SA HLM DES CHALETS	2013	P	3026/1194825/TERRAIN A MONTBERON	CDC	28 107,99	24 295,76	38,97	A	F		1,800	F		1,800	A-1	EUR	437,33	419,97
SA HLM DES CHALETS	2013	P	3027/1194822/2 LOG PLAI A MONTBERON	CDC	60 325,08	48 624,21	28,98	A	F		1,600	F		1,600	A-1	EUR	777,99	1 275,51
SA HLM DES CHALETS	2013	P	3028/1194782/TERRAIN A MONTBERON	CDC	140 644,53	124 868,71	38,97	A	F		2,600	F		2,600	A-1	EUR	3 246,59	1 811,85
SA HLM DES CHALETS	2013	P	3029/1194779/5 LOG PLUS A MONTBERON	CDC	243 574,91	202 372,18	28,98	A	F		2,400	F		2,400	A-1	EUR	4 856,93	4 683,48
SA HLM DES CHALETS	2013	P	3030/1194788/TERRAIN A MONTBERON	CDC	62 975,16	54 434,03	38,97	A	F		1,800	F		1,800	A-1	EUR	979,81	940,93
SA HLM DES CHALETS	2013	P	3031/1194785/3 LOG PLAI A MONTBERON	CDC	132 428,28	106 742,03	28,98	A	F		1,600	F		1,600	A-1	EUR	1 707,87	2 800,04
SA HLM DES CHALETS	2013	P	3032/1194674/TERRAIN A PLAISANCE DU TOUCH	CDC	174 090,83	150 479,37	38,97	A	F		1,800	F		1,800	A-1	EUR	2 708,63	2 601,15
SA HLM DES CHALETS	2013	P	3033/1194671/10 LOG PLAI A PLAISANCE DU TOUCH	CDC	448 658,82	361 635,51	28,98	A	F		1,600	F		1,600	A-1	EUR	5 786,17	9 486,37
SA HLM DES CHALETS	2013	P	3034/1197874/TERRAIN A BLAGNAC	CDC	80 062,04	69 203,46	38,97	A	F		1,800	F		1,800	A-1	EUR	1 245,66	1 196,24
SA HLM DES CHALETS	2013	P	3035/1197872/FJT 60 PLAI BLAGNAC	CDC	1 795 375,03	1 447 138,22	28,98	A	F		1,600	F		1,600	A-1	EUR	23 154,21	37 961,10
SA HLM DES CHALETS	2013	P	3036/1194651/TERRAIN A LA SALVETAT ST GILLES	CDC	58 572,50	50 255,53	38,97	A	F		1,600	F		1,600	A-1	EUR	804,09	906,63
SA HLM DES CHALETS	2013	P	3037/1194650/4 LOG PLAI LA SALVETAT ST GILLES	CDC	147 849,10	119 171,80	28,98	A	F		1,600	F		1,600	A-1	EUR	1 906,75	3 126,10
SA HLM DES CHALETS	2013	P	3038/1233679/TERRAIN A VILLENEUVE LES BOULOC	CDC	135 263,04	119 145,87	39,13	A	F		2,350	F		2,350	A-1	EUR	2 799,93	1 827,28
SA HLM DES CHALETS	2013	P	3039/1233678/6 LOG PLUS VILLENEUVE LES BOULOC	CDC	394 646,78	327 303,24	29,14	A	F		2,350	F		2,350	A-1	EUR	7 691,63	7 635,07
SA HLM DES CHALETS	2013	P	3040/1233684/TERRAIN A VILLENEUVE LES BOULOC	CDC	35 854,18	30 704,84	39,13	A	F		1,550	F		1,550	A-1	EUR	475,92	559,85
SA HLM DES CHALETS	2013	P	3041/1233680/2 LOG PLAI A VILLENEUVE LES BOULOC	CDC	115 084,78	92 575,66	29,14	A	F		1,550	F		1,550	A-1	EUR	1 434,92	2 447,23
SA HLM DES CHALETS	2011	P	3141/1204175/TERRAIN A RAMONVILLE ST AGNE	CDC	45 637,20	39 686,76	37,89	A	F		2,850	F		2,850	A-1	EUR	1 131,07	592,45
SA HLM DES CHALETS	2011	P	3142/1204167/2 LOG PLUS A RAMONVILLE SAINT AGNE	CDC	139 104,70	112 249,33	27,90	A	F		2,850	F		2,850	A-1	EUR	3 199,11	2 673,85
SA HLM DES CHALETS	2011	P	3143/1204182/TERRAIN A RAMONVILLE ST AGNE	CDC	20 293,70	17 111,52	37,89	A	F		2,050	F		2,050	A-1	EUR	350,78	301,83

Désignation du bénéficiaire	Année de mobilisation et profil d'amortissement de l'emprunt (1)		Objet de l'emprunt garanti	Organisme prêteur ou chef de file	Montant initial	Capital restant dû au 01/01/N	Durée résiduelle	Périodicité des remboursements (2)	Taux initial			Taux à la date de vote du budget (6)			Catégorie d'emprunt (7)	Indices ou devises pouvant modifier l'emprunt	Annuité garantie au cours de l'exercice	
	Année	Profil							Taux (3)	Index (4)	Taux actuariel (5)	Taux (3)	Index (4)	Niveau de taux			En intérêts (8)	En capital
SA HLM DES CHALETS	2011	P	3144/1204180/1 LOG PLAI A RAMONVILLE ST AGNE	CDC	85 363,60	66 560,65	27,90	A	F		2,050	F		2,050	A-1	EUR	1 364,50	1 783,46
SA HLM DES CHALETS	2011	P	3145/1204155/TERRAIN A RAMONVILLE ST AGNE	CDC	591 507,00	514 382,87	37,81	A	F		2,850	F		2,850	A-1	EUR	14 659,91	7 678,84
SA HLM DES CHALETS	2011	P	3146/1204137/57 LOG PLUS A RAMONVILLE ST AGNE	CDC	3 684 265,90	2 972 986,88	27,81	A	F		2,850	F		2,850	A-1	EUR	84 730,13	70 818,24
SA HLM DES CHALETS	2011	P	3147/1204162/TERRAIN A RAMONVILLE ST AGNE	CDC	49 594,30	41 817,53	37,81	A	F		2,050	F		2,050	A-1	EUR	857,26	737,63
SA HLM DES CHALETS	2011	P	3148/1204156/7 LOG PLAI A RAMONVILLE ST AGNE	CDC	331 864,40	258 764,88	27,81	A	F		2,050	F		2,050	A-1	EUR	5 304,68	6 933,51
SA HLM DES CHALETS	2011	P	3149/1204127/TERRAIN A AVIGNONET LAURAGAIS	CDC	257 583,20	223 997,97	37,89	A	F		2,850	F		2,850	A-1	EUR	6 383,94	3 343,90
SA HLM DES CHALETS	2011	P	3150/1204118/10 LOG PLUS A AVIGNONET LAURAGAIS	CDC	612 402,70	494 173,09	27,90	A	F		2,850	F		2,850	A-1	EUR	14 083,93	11 771,49
SA HLM DES CHALETS	2011	P	3151/1204134/TERRAIN A AVIGNONET LAURAGAIS	CDC	75 445,30	63 615,00	37,89	A	F		2,050	F		2,050	A-1	EUR	1 304,11	1 122,11
SA HLM DES CHALETS	2011	P	3152/1204130/4 LOG PLAI A AVIGNONET LAURAGAIS	CDC	220 042,20	171 573,64	27,90	A	F		2,050	F		2,050	A-1	EUR	3 517,26	4 597,25
SA HLM DES CHALETS	2011	P	3160/1204434/TERRAIN A FONTENILLES	CDC	266 767,90	231 985,15	37,89	A	F		2,850	F		2,850	A-1	EUR	6 611,58	3 463,13
SA HLM DES CHALETS	2011	P	3161/1204397/14 LOG PLUS FONTENILLES VILLAS LARCAN	CDC	786 073,40	634 315,21	27,90	A	F		2,850	F		2,850	A-1	EUR	18 077,98	15 109,75
SA HLM DES CHALETS	2011	P	3162/1204443/TERRAIN A FONTENILLES	CDC	77 113,40	65 021,47	37,89	A	F		2,050	F		2,050	A-1	EUR	1 332,94	1 146,92
SA HLM DES CHALETS	2011	P	3163/1204436/4 LOG PLAI FONTENILLES VILLAS LARCAN	CDC	251 896,40	196 411,42	27,90	A	F		2,050	F		2,050	A-1	EUR	4 026,44	5 262,76
SA HLM DES CHALETS	2018	C	3164/1320134/EPHAD SALIES DU SALAT PRET COMPLEMENTAIRE	CDC	378 719,16	345 885,64	28,07	A	F		3,100	F		1,850	A-1	EUR	6 398,88	7 241,15
SA HLM DES CHALETS	2011	P	3165/1209190/13 LOG PLUS LA MAGDELAINE SUR TARN	CDC	724 795,40	584 867,48	26,98	A	F		2,850	F		2,850	A-1	EUR	16 668,72	13 931,88
SA HLM DES CHALETS	2011	P	3166/1209272/TERRAIN A LA MAGDELAINE SUR TARN	CDC	127 278,20	107 320,15	36,97	A	F		2,050	F		2,050	A-1	EUR	2 200,07	1 893,02
SA HLM DES CHALETS	2011	P	3167/1209268/8 LOG PLAI A LA MAGDELAINE SUR TARN	CDC	446 029,50	347 782,91	26,98	A	F		2,050	F		2,050	A-1	EUR	7 129,55	9 318,71
SA HLM DES CHALETS	2012	P	3168/1209322/TERRAIN A RAMONVILLE ST AGNE	CDC	288 633,80	254 643,23	38,14	A	F		2,850	F		2,850	A-1	EUR	7 257,33	3 643,16
SA HLM DES CHALETS	2012	P	3169/1209303/21 LOG PLUS RAMONVILLE ST AGNE	CDC	1 352 525,30	1 116 686,28	28,14	A	F		2,850	F		2,850	A-1	EUR	31 825,56	25 277,57
SA HLM DES CHALETS	2012	P	3170/1209325/TERRAIN A RAMONVILLE ST AGNE	CDC	8 010,80	6 871,45	38,14	A	F		2,050	F		2,050	A-1	EUR	140,87	116,75
SA HLM DES CHALETS	2012	P	3171/1209324/1 LOG PLAI A RAMONVILLE ST AGNE	CDC	40 179,30	32 151,59	28,14	A	F		2,050	F		2,050	A-1	EUR	659,11	822,59

Désignation du bénéficiaire	Année de mobilisation et profil d'amortissement de l'emprunt (1)		Objet de l'emprunt garanti	Organisme prêteur ou chef de file	Montant initial	Capital restant dû au 01/01/N	Durée résiduelle	Périodicité des remboursements (2)	Taux initial			Taux à la date de vote du budget (6)			Catégorie d'emprunt (7)	Indices ou devises pouvant modifier l'emprunt	Annuité garantie au cours de l'exercice	
	Année	Profil							Taux (3)	Index (4)	Taux actuariel (5)	Taux (3)	Index (4)	Niveau de taux			En intérêts (8)	En capital
SA HLM DES CHALETS	2012	P	3172/1215187/TERRAIN A ISSUS	CDC	159 894,25	147 350,88	37,97	A	F		2,850	F		2,850	A-1	EUR	4 199,50	1 513,30
SA HLM DES CHALETS	2012	P	3173/1215180/10 LOG PLUS A ISSUS	CDC	600 902,87	517 871,96	27,98	A	F		2,850	F		2,850	A-1	EUR	14 759,35	9 623,56
SA HLM DES CHALETS	2012	P	3174/1215201/TERRAIN A ISSUS	CDC	17 117,93	15 257,05	37,97	A	F		2,050	F		2,050	A-1	EUR	312,77	206,07
SA HLM DES CHALETS	2012	P	3175/1215195/2 LOG PLAI A ISSUS	CDC	69 616,57	57 853,87	27,98	A	F		2,050	F		2,050	A-1	EUR	1 186,00	1 278,66
SA HLM DES CHALETS	2012	P	3194/1219707/TERRAIN A RAMONVILLE ST AGNE	CDC	177 254,70	162 341,61	37,97	A	F		2,850	F		2,850	A-1	EUR	4 626,73	1 795,70
SA HLM DES CHALETS	2012	P	3195/1219702/10 LOG PLUS A RAMONVILLE ST AGNE	CDC	614 058,90	525 201,26	27,98	A	F		2,850	F		2,850	A-1	EUR	14 968,23	10 300,12
SA HLM DES CHALETS	2012	P	3196/1219717/TERRAIN A RAMONVILLE ST AGNE	CDC	22 173,90	19 688,14	37,97	A	F		2,050	F		2,050	A-1	EUR	403,61	275,32
SA HLM DES CHALETS	2012	P	3197/1219712/4 LOG PLAI A RAMONVILLE ST AGNE	CDC	92 766,80	76 720,90	27,98	A	F		2,050	F		2,050	A-1	EUR	1 572,78	1 744,87
SA HLM DES CHALETS	2012	P	3198/1221142/TERRAIN A RAMONVILLE ST AGNE	CDC	1 021 658,40	935 702,58	37,97	A	F		2,850	F		2,850	A-1	EUR	26 667,52	10 350,01
SA HLM DES CHALETS	2012	P	3199/1220551/38 LOG PLUS A RAMONVILLE ST AGNE	CDC	1 563 487,80	1 337 242,73	27,98	A	F		2,850	F		2,850	A-1	EUR	38 111,42	26 225,65
SA HLM DES CHALETS	2012	P	3200/1221145/TERRAIN A RAMONVILLE ST AGNE	CDC	347 949,00	308 942,37	37,97	A	F		2,050	F		2,050	A-1	EUR	6 333,32	4 320,22
SA HLM DES CHALETS	2012	P	3202/1221144/19 LOG PLAI A RAMONVILLE ST AGNE	CDC	696 866,10	576 328,61	27,98	A	F		2,050	F		2,050	A-1	EUR	11 814,74	13 107,53
SA HLM DES CHALETS	2012	P	3213/1240029/TERRAIN A BLAGNAC	CDC	28 730,22	25 715,36	37,97	A	F		3,320	F		3,320	A-1	EUR	853,75	331,64
SA HLM DES CHALETS	2012	P	3214/1240023/13 CHAMBRES BLAGNAC	CDC	308 428,62	258 918,98	27,98	A	F		3,320	F		3,320	A-1	EUR	8 596,11	5 446,15
SA HLM DES CHALETS	2012	P	3215/1240033/13 CHAMBRES BLAGNAC	CDC	273 394,75	225 723,05	27,98	A	F		2,850	F		2,850	A-1	EUR	6 433,11	5 109,53
SA HLM DES CHALETS	2012	P	3219/1223455/TERRAIN A MIREPOIX SUR TARN	CDC	124 476,10	114 003,50	37,97	A	F		2,850	F		2,850	A-1	EUR	3 249,10	1 261,02
SA HLM DES CHALETS	2012	P	3220/1223450/11 LOG PLUS A MIREPOIX SUR TARN	CDC	525 800,80	449 714,56	27,98	A	F		2,850	F		2,850	A-1	EUR	12 816,87	8 819,69
SA HLM DES CHALETS	2012	P	3221/1223457/TERRAIN A MIREPOIX SUR TARN	CDC	101 621,80	90 229,52	37,97	A	F		2,050	F		2,050	A-1	EUR	1 849,71	1 261,76
SA HLM DES CHALETS	2012	P	3222/1223456/10 LOG PLAI A MIREPOIX SUR TARN	CDC	491 840,30	406 766,28	27,98	A	F		2,050	F		2,050	A-1	EUR	8 338,71	9 251,15
SA HLM DES CHALETS	2012	P	3223/1223443/TERRAIN A MIREPOIX SUR TARN	CDC	88 216,10	80 794,16	37,97	A	F		2,850	F		2,850	A-1	EUR	2 302,64	893,68
SA HLM DES CHALETS	2012	P	3224/1223442/7 LOG PLUS A MIREPOIX SUR TARN	CDC	261 231,60	223 430,05	27,98	A	F		2,850	F		2,850	A-1	EUR	6 367,75	4 381,85

Désignation du bénéficiaire	Année de mobilisation et profil d'amortissement de l'emprunt (1)		Objet de l'emprunt garanti	Organisme prêteur ou chef de file	Montant initial	Capital restant dû au 01/01/N	Durée résiduelle	Périodicité des remboursements (2)	Taux initial			Taux à la date de vote du budget (6)			Catégorie d'emprunt (7)	Indices ou devises pouvant modifier l'emprunt	Annuité garantie au cours de l'exercice	
	Année	Profil							Taux (3)	Index (4)	Taux actuariel (5)	Taux (3)	Index (4)	Niveau de taux			En intérêts (8)	En capital
SA HLM DES CHALETS	2012	P	3264/1245012/TERRAIN A SALLES SUR GARONNE	CDC	260 036,70	233 720,14	37,97	A	F		2,350	F		2,350	A-1	EUR	5 492,42	3 001,73
SA HLM DES CHALETS	2012	P	3265/1245011/14 LOG PLUS A SALLES SUR GARONNE	CDC	724 608,50	607 153,95	27,98	A	F		2,350	F		2,350	A-1	EUR	14 268,12	13 074,99
SA HLM DES CHALETS	2012	P	3266/1245015/TERRAIN A SALLES SUR GARONNE	CDC	47 806,50	41 526,73	37,97	A	F		1,550	F		1,550	A-1	EUR	643,66	664,73
SA HLM DES CHALETS	2012	P	3267/1245014/4 LOG PLAI SALLES SUR GARONNE	CDC	156 417,10	126 413,83	27,98	A	F		1,550	F		1,550	A-1	EUR	1 959,41	3 141,29
SA HLM DES CHALETS	2011	P	3268/1229530/TERRAIN A ST PAUL SUR SAVE	CDC	86 954,00	78 757,33	37,14	A	F		2,850	F		2,850	A-1	EUR	2 244,59	921,75
SA HLM DES CHALETS	2011	P	3269/1229529/5 LOG PLUS A ST PAUL SUR SAVE	CDC	283 090,50	237 377,24	27,14	A	F		2,850	F		2,850	A-1	EUR	6 765,25	4 942,09
SA HLM DES CHALETS	2011	P	3270/1229533/TERRAIN A ST PAUL SUR SAVE	CDC	25 676,70	22 479,36	37,14	A	F		2,050	F		2,050	A-1	EUR	460,82	329,28
SA HLM DES CHALETS	2011	P	3271/1229532/2 LOG PLAI A ST PAUL SUR SAVE	CDC	102 706,10	83 009,10	27,14	A	F		2,050	F		2,050	A-1	EUR	1 701,69	1 989,79
SA HLM DES CHALETS	2012	P	3272/1301880/TERRAIN A VILLEFRANCHE DE LAURAGAIS	CDC	938 973,00	848 269,20	37,98	A	F		3,650	F		3,650	A-1	EUR	30 961,83	10 159,25
SA HLM DES CHALETS	2012	P	3273/1301879/47 LOG GENDAR. VILLEFRANCHE LAURAGAIS	CDC	4 628 793,40	3 928 527,09	27,99	A	F		3,650	F		3,650	A-1	EUR	143 391,24	78 433,08
SA HLM DES CHALETS	2011	P	3303/1236635/TERRAIN A VILLEMUR SUR TARN	CDC	43 514,80	39 412,95	37,14	A	F		2,850	F		2,850	A-1	EUR	1 123,27	461,28
SA HLM DES CHALETS	2011	P	3304/1236634/4 LOG PLUS A VILLEMUR SUR TARN	CDC	162 459,50	136 225,66	27,14	A	F		2,850	F		2,850	A-1	EUR	3 882,43	2 836,16
SA HLM DES CHALETS	2011	P	3305/1236578/TERRAIN A VILLEMUR SUR TARN	CDC	18 617,20	16 298,95	37,14	A	F		2,050	F		2,050	A-1	EUR	334,13	238,74
SA HLM DES CHALETS	2011	P	3306/1236575/1 LOG A VILLEMUR SUR TARN	CDC	62 603,80	50 597,65	27,14	A	F		2,050	F		2,050	A-1	EUR	1 037,25	1 212,86
SA HLM DES CHALETS	2012	P	3342/5010344/5 LOG PLUS A LACAUGNE	CDC	62 159,30	47 458,01	27,98	A	V	LIVRET A	0,929	V	LIVRET A	2,000	A-1	EUR	949,16	1 223,39
SA HLM DES CHALETS	2012	P	3346/8310748/FOYER TOLOSAN A RAMONVILLE	CE de Tlse et St Gaudens	276 150,00	69 488,36	2,00	A	F		3,628	F		3,100	A-1	EUR	2 154,14	22 459,35
SA HLM DES CHALETS	2013	P	3347/1250083/TERRAIN A PLAISANCE DU TOUCH	CDC	107 652,30	94 825,12	38,97	A	F		2,350	F		2,350	A-1	EUR	2 228,39	1 454,29
SA HLM DES CHALETS	2013	P	3348/1250082/5 LOG PLUS A PLAISANCE DU TOUCH	CDC	176 526,70	146 403,69	28,98	A	F		2,350	F		2,350	A-1	EUR	3 440,49	3 415,20
SA HLM DES CHALETS	2013	P	3349/1250086/TERRAIN A PLAISANCE DU TOUCH	CDC	57 752,10	49 457,87	38,97	A	F		1,550	F		1,550	A-1	EUR	766,60	901,76
SA HLM DES CHALETS	2013	P	3350/1250084/3 LOG PLAI A PLAISANCE DU TOUCH	CDC	143 604,30	115 517,07	28,98	A	F		1,550	F		1,550	A-1	EUR	1 790,52	3 053,69
SA HLM DES CHALETS	2012	P	3351/1247283/TERRAIN A RAMONVILLE ST AGNE	CDC	103 631,50	93 143,69	37,97	A	F		2,350	F		2,350	A-1	EUR	2 188,88	1 196,27

Désignation du bénéficiaire	Année de mobilisation et profil d'amortissement de l'emprunt (1)		Objet de l'emprunt garanti	Organisme prêteur ou chef de file	Montant initial	Capital restant dû au 01/01/N	Durée résiduelle	Périodicité des remboursements (2)	Taux initial			Taux à la date de vote du budget (6)			Catégorie d'emprunt (7)	Indices ou devises pouvant modifier l'emprunt	Annuité garantie au cours de l'exercice	
	Année	Profil							Taux (3)	Index (4)	Taux actuariel (5)	Taux (3)	Index (4)	Niveau de taux			En intérêts (8)	En capital
SA HLM DES CHALETS	2012	P	3352/1247282/6 LOG PLUS A RAMONVILLE ST AGNE	CDC	213 661,70	179 028,46	27,98	A	F		2,350	F		2,350	A-1	EUR	4 207,17	3 855,36
SA HLM DES CHALETS	2012	P	3353/1247285/TERRAIN A RAMONVILLE ST AGNE	CDC	44 362,50	38 535,10	37,97	A	F		1,550	F		1,550	A-1	EUR	597,30	616,85
SA HLM DES CHALETS	2012	P	3354/1247284/4 LOG PLAI A RAMONVILLE ST AGNE	CDC	190 076,60	153 616,94	27,98	A	F		1,550	F		1,550	A-1	EUR	2 381,06	3 817,26
SA HLM DES CHALETS	2013	P	3355/1248553/TERRAIN A FONTENILLES	CDC	73 637,90	64 863,65	38,97	A	F		2,350	F		2,350	A-1	EUR	1 524,30	994,78
SA HLM DES CHALETS	2013	P	3356/1248551/3 LOG PLUS A FONTENILLES	CDC	150 846,50	125 105,68	28,98	A	F		2,350	F		2,350	A-1	EUR	2 939,99	2 918,36
SA HLM DES CHALETS	2013	P	3357/1248555/TERRAIN A FONTENILLES	CDC	20 489,70	17 547,01	38,97	A	F		1,550	F		1,550	A-1	EUR	271,98	319,94
SA HLM DES CHALETS	2013	P	3358/1248554/1 LOG PLAI A FONTENILLES	CDC	50 610,70	40 711,86	28,98	A	F		1,550	F		1,550	A-1	EUR	631,04	1 076,22
SA HLM DES CHALETS	2013	X	3360/1252245/REAMENAGEMENT AUX CP 1119032/1164339	CDC	906 014,32	720 339,61	28,82	T	V	LIVRET A	0,764	V	LIVRET A	3,000	A-1	EUR	21 318,43	4 923,93
SA HLM DES CHALETS	2013	P	3389/5003941/TERRAIN A CARBONNE	CDC	62 470,10	56 842,53	38,97	A	F		2,350	F		2,350	A-1	EUR	1 335,80	694,65
SA HLM DES CHALETS	2013	P	3390/5003940/5 LOG PLUS CARBONNE AV JEAN JAURES	CDC	50 774,50	43 430,09	28,98	A	F		2,350	F		2,350	A-1	EUR	1 020,61	885,84
SA HLM DES CHALETS	2013	P	3391/5003943/TERRAIN CARBONNE	CDC	55 087,20	48 597,91	38,97	A	F		1,550	F		1,550	A-1	EUR	753,27	746,89
SA HLM DES CHALETS	2013	P	3392/5003942/5 LOG PLAI CARBONNE AV JEAN JAURES	CDC	204 024,80	168 891,93	28,98	A	F		1,550	F		1,550	A-1	EUR	2 617,83	4 002,24
SA HLM DES CHALETS	2013	P	3509/5002282/TERRAIN A FRONTON	CDC	249 811,10	209 479,09	39,44	A	V	LIVRET A	0,894	V	LIVRET A	3,000	A-1	EUR	6 284,38	2 778,19
SA HLM DES CHALETS	2013	P	3510/5002281/13 LOG PLUS A FRONTON	CDC	575 273,30	452 808,85	29,45	A	V	LIVRET A	0,926	V	LIVRET A	3,000	A-1	EUR	13 584,26	9 517,71
SA HLM DES CHALETS	2013	P	3511/5002284/TERRAIN A FRONTON	CDC	54 584,60	45 523,28	39,44	A	V	LIVRET A	0,827	V	LIVRET A	3,000	A-1	EUR	1 365,70	603,74
SA HLM DES CHALETS	2013	P	3512/5002283/4 LOG PLAI A FRONTON	CDC	150 629,50	117 864,10	29,45	A	V	LIVRET A	0,844	V	LIVRET A	3,000	A-1	EUR	3 535,92	2 477,41
SA HLM DES CHALETS	2014	P	3513/5011572/TERRAIN A VILLEFRANCHE DE LAURAGAIS	CDC	205 300,37	174 436,64	40,56	A	V	LIVRET A	0,761	V	LIVRET A	3,000	A-1	EUR	5 233,10	2 217,51
SA HLM DES CHALETS	2014	P	3514/5011571/8 LOG PLUS VILLEFRANCHE DE LAURAGAIS	CDC	520 519,09	418 277,80	30,56	A	V	LIVRET A	0,763	V	LIVRET A	3,000	A-1	EUR	12 548,33	8 365,11
SA HLM DES CHALETS	2014	P	3515/5011574/TERRAIN A VILLEFRANCHE DE LAURAGAIS	CDC	93 006,62	79 024,53	40,56	A	V	LIVRET A	0,761	V	LIVRET A	3,000	A-1	EUR	2 370,74	1 004,59
SA HLM DES CHALETS	2014	P	3516/5011573/4 LOG PLAI A VILLEFRANCHE DE LAURAGAIS	CDC	274 497,07	220 579,85	30,56	A	V	LIVRET A	0,763	V	LIVRET A	3,000	A-1	EUR	6 617,39	4 411,37
SA HLM DES CHALETS	2014	P	3517/5014202/TERRAIN A AUZEVILLE-TOLOSANE	CDC	62 149,28	52 806,10	40,62	A	V	LIVRET A	0,761	V	LIVRET A	3,000	A-1	EUR	1 584,18	671,29

Désignation du bénéficiaire	Année de mobilisation et profil d'amortissement de l'emprunt (1)		Objet de l'emprunt garanti	Organisme prêteur ou chef de file	Montant initial	Capital restant dû au 01/01/N	Durée résiduelle	Périodicité des remboursements (2)	Taux initial			Taux à la date de vote du budget (6)			Catégorie d'emprunt (7)	Indices ou devises pouvant modifier l'emprunt	Annuité garantie au cours de l'exercice	
	Année	Profil							Taux (3)	Index (4)	Taux actuariel (5)	Taux (3)	Index (4)	Niveau de taux			En intérêts (8)	En capital
SA HLM DES CHALETS	2014	P	3518/5014201/2 LOG PLUS A AUZEVILLE-TOLOSANE	CDC	106 894,02	85 897,71	30,63	A	V	LIVRET A	0,763	V	LIVRET A	3,000	A-1	EUR	2 576,93	1 717,86
SA HLM DES CHALETS	2014	P	3519/5014204/TERRAIN A AUZEVILLE TOLOSANE	CDC	21 195,74	18 009,28	40,62	A	V	LIVRET A	0,761	V	LIVRET A	3,000	A-1	EUR	540,28	228,94
SA HLM DES CHALETS	2014	P	3520/5014203/1 LOG PLAI A AUZEVILLE TOLOSANE	CDC	62 175,36	49 962,75	30,63	A	V	LIVRET A	0,763	V	LIVRET A	3,000	A-1	EUR	1 498,88	999,20
SA HLM DES CHALETS	2014	P	3521/5023048/TERRAIN A ST-ELIX-LE-CHATEAU	CDC	226 887,78	187 779,16	40,78	A	V	LIVRET A	0,761	V	LIVRET A	3,000	A-1	EUR	5 633,38	3 041,02
SA HLM DES CHALETS	2014	P	3522/5023047/16 LOG PLUS A ST-ELIX-LE-CHATEAU	CDC	968 913,31	785 934,33	30,79	A	F		1,850	F		1,850	A-1	EUR	14 539,78	21 321,81
SA HLM DES CHALETS	2014	P	3523/5023050/TERRAIN A ST-ELIX-LE-CHATEAU	CDC	80 115,17	66 305,71	40,78	A	V	LIVRET A	0,761	V	LIVRET A	3,000	A-1	EUR	1 989,17	1 073,80
SA HLM DES CHALETS	2014	P	3524/5023049/4 LOG PLAI A ST-ELIX-LE-CHATEAU	CDC	375 083,65	293 829,70	30,79	A	V	LIVRET A	0,764	V	LIVRET A	3,000	A-1	EUR	8 814,89	6 824,38
SA HLM DES CHALETS	2014	P	3525/5014369/TERRAIN A AUZEVILLE TOLOSANE	CDC	28 388,96	24 995,71	40,64	A	F		1,850	F		1,850	A-1	EUR	462,42	412,76
SA HLM DES CHALETS	2014	P	3526/5014368/1 LOG PLUS A AUZEVILLE TOLOSANE	CDC	22 912,07	18 411,62	30,65	A	V	LIVRET A	0,763	V	LIVRET A	3,000	A-1	EUR	552,35	368,21
SA HLM DES CHALETS	2014	P	3527/5014371/TERRAIN A AUZEVILLE TOLOSANE	CDC	28 368,27	24 103,53	40,64	A	V	LIVRET A	0,761	V	LIVRET A	3,000	A-1	EUR	723,11	306,41
SA HLM DES CHALETS	2014	P	3528/5014370/1 LOG PLAI A AUZEVILLE TOLOSANE	CDC	84 631,60	68 008,09	30,65	A	V	LIVRET A	0,763	V	LIVRET A	3,000	A-1	EUR	2 040,24	1 360,09
SA HLM DES CHALETS	2014	P	3529/5013977/5 LOG PLUS ET 5 LOG PLAI A CARBONNE	CDC	19 122,60	15 488,27	30,61	A	F		1,050	F		1,050	A-1	EUR	162,62	425,31
SA HLM DES CHALETS	2014	P	3588/1301886/TERRAIN EN VEFA A PLAISANCE DU TOUCH	CDC	65 302,92	54 046,66	40,79	A	V	LIVRET A	0,761	V	LIVRET A	3,000	A-1	EUR	1 621,40	875,27
SA HLM DES CHALETS	2014	P	3589/1301885/2 LOG PLS EN VEFA A PLAISANCE DU TOUCH	CDC	45 712,54	35 809,87	30,79	A	V	LIVRET A	0,764	V	LIVRET A	3,000	A-1	EUR	1 074,30	831,71
SA HLM DES CHALETS	2014	P	3590/1301887/2 LOG PLS EN VEFA PLAISANCE DU TOUCH	CDC	79 396,99	62 197,31	30,79	A	V	LIVRET A	0,764	V	LIVRET A	3,000	A-1	EUR	1 865,92	1 444,57
SA HLM DES CHALETS	2015	P	3602/5041447/4 LOG PLAI LIEU DIT LATOUR A LANTA	CDC	130 337,02	104 898,60	31,09	A	V	LIVRET A	0,764	V	LIVRET A	3,000	A-1	EUR	3 146,96	2 339,26
SA HLM DES CHALETS	2015	P	3603/5041448/TERRAIN A LANTA	CDC	55 568,71	46 910,30	41,08	A	V	LIVRET A	0,761	V	LIVRET A	3,000	A-1	EUR	1 407,31	736,40
SA HLM DES CHALETS	2015	P	3604/5041445/12 LOG PLUS LIEUDIT LATOUR A LANTA	CDC	420 296,86	338 265,69	31,09	A	V	LIVRET A	0,764	V	LIVRET A	3,000	A-1	EUR	10 147,97	7 543,39
SA HLM DES CHALETS	2015	P	3605/5041446/TERRAIN A LANTA	CDC	243 837,45	205 843,95	41,08	A	V	LIVRET A	0,761	V	LIVRET A	3,000	A-1	EUR	6 175,32	3 231,35
SA HLM DES CHALETS	2015	P	3606/5108926/TERRAIN A MERVILLE	CDC	36 413,30	30 326,07	41,62	A	V	LIVRET A	0,551	V	LIVRET A	3,000	A-1	EUR	909,78	530,89
SA HLM DES CHALETS	2015	P	3607/5108925/4 LOG PLAI A MERVILLE	CDC	147 609,00	117 260,03	31,63	A	V	LIVRET A	0,551	V	LIVRET A	3,000	A-1	EUR	3 517,80	2 811,00

Désignation du bénéficiaire	Année de mobilisation et profil d'amortissement de l'emprunt (1)		Objet de l'emprunt garanti	Organisme prêteur ou chef de file	Montant initial	Capital restant dû au 01/01/N	Durée résiduelle	Périodicité des remboursements (2)	Taux initial			Taux à la date de vote du budget (6)			Catégorie d'emprunt (7)	Indices ou devises pouvant modifier l'emprunt	Annuité garantie au cours de l'exercice	
	Année	Profil							Taux (3)	Index (4)	Taux actuariel (5)	Taux (3)	Index (4)	Niveau de taux			En intérêts (8)	En capital
SA HLM DES CHALETS	2015	P	3608/5108923/9 LOG PLUS A MERVILLE	CDC	471 755,90	394 214,86	31,63	A	V	INF FR XT	1,540	V	INF FR XT	1,540	A-2	EUR	6 070,91	10 188,54
SA HLM DES CHALETS	2015	P	3609/5108924/TERRAIN A MERVILLE	CDC	136 669,40	115 496,95	41,62	A	V	LIVRET A	1,350	V	LIVRET A	3,000	A-1	EUR	3 464,91	2 021,91
SA HLM DES CHALETS	2015	P	3645/5068513/9 PLAI RAMONVILLE TRANSFERE (SCIAPP)	CDC	625 731,40	489 782,71	30,79	A	V	LIVRET A	0,792	V	LIVRET A	3,000	A-1	EUR	14 693,48	11 375,50
SA HLM DES CHALETS	2015	P	3646/5068512/TERRAIN A RAMONVILLE-SAINT-AGNE	CDC	105 120,40	82 190,88	30,79	A	F		0,801	F		0,800	A-1	EUR	657,52	2 567,71
SA HLM DES CHALETS	2015	P	3647/1363727/4 PLUS RAMONVILLE TRANSFERES (SCI APP)	CDC	284 976,30	223 750,49	30,79	A	V	LIVRET A	0,837	V	LIVRET A	3,000	A-1	EUR	6 712,52	5 196,74
SA HLM DES CHALETS	2015	P	3648/1363726/TERRAIN RAMONVILLE-SAINT-AGNE	CDC	53 900,00	42 319,84	30,79	A	V	LIVRET A	0,755	V	LIVRET A	3,000	A-1	EUR	1 269,60	982,91
SA HLM DES CHALETS	2015	P	3649/5060683/9 LOGTS PLAI A FRONTON	CDC	396 284,39	319 854,17	31,73	A	V	LIVRET A	0,751	V	LIVRET A	3,000	A-1	EUR	9 595,63	7 132,80
SA HLM DES CHALETS	2015	P	3650/5060684/TERRAIN A FRONTON	CDC	79 270,78	67 094,06	41,72	A	V	LIVRET A	0,750	V	LIVRET A	3,000	A-1	EUR	2 012,82	1 053,24
SA HLM DES CHALETS	2015	P	3651/5060681/4 LOGTS PLUS A FRONTON	CDC	195 445,57	157 750,56	31,73	A	V	LIVRET A	0,751	V	LIVRET A	3,000	A-1	EUR	4 732,52	3 517,86
SA HLM DES CHALETS	2015	P	3652/5060682/TERRAIN A FRONTON	CDC	68 544,14	58 015,13	41,72	A	V	LIVRET A	0,750	V	LIVRET A	3,000	A-1	EUR	1 740,45	910,73
SA HLM DES CHALETS	2014	P	3653/5060190/80 LOGTS RAMONVILLE FINANCT COMPL	CDC	445 421,20	348 062,23	30,48	A	V	LIVRET A	0,782	V	LIVRET A	3,000	A-1	EUR	10 441,87	8 083,96
SA HLM DES CHALETS	2014	P	3654/5060697/2 LOGTS PLAI A RAMONVILLE FLORALIES	CDC	95 162,20	74 361,90	30,48	A	V	LIVRET A	0,782	V	LIVRET A	3,000	A-1	EUR	2 230,86	1 727,10
SA HLM DES CHALETS	2014	P	3655/5060698/TERRAIN A RAMONVILLE LES FLORALIES	CDC	15 361,50	12 684,96	40,47	A	V	LIVRET A	0,776	V	LIVRET A	3,000	A-1	EUR	380,55	205,43
SA HLM DES CHALETS	2014	P	3656/1363725/1 LOGT PLUS RAMONVILLE LES FLORALIES	CDC	72 263,80	56 804,73	30,48	A	V	LIVRET A	0,870	V	LIVRET A	3,000	A-1	EUR	1 704,14	968,07
SA HLM DES CHALETS	2014	P	3657/5060696/TERRAIN A RAMONVILLE LES FLORALIES	CDC	17 978,80	14 927,54	40,47	A	V	LIVRET A	0,846	V	LIVRET A	3,000	A-1	EUR	447,83	241,75
SA HLM DES CHALETS	2014	P	3658/5068507/16 PLACES/LITS A ST ALBAN MAS M-LOUISE	CDC	903 081,00	634 933,35	15,42	T	F		2,981	F		2,980	A-1	EUR	18 352,60	32 825,50
SA HLM DES CHALETS	2014	P	3665/5060125/85 PLACES-LITS FJT A BLAGNAC	CDC	5 342,50	4 174,76	30,46	A	V	LIVRET A	0,782	V	LIVRET A	3,000	A-1	EUR	125,25	96,96
SA HLM DES CHALETS	2015	P	3705/5042160/4 LOG PLAI A RIEUMES	CDC	246 780,78	199 184,91	31,88	A	V	LIVRET A	0,751	V	LIVRET A	3,000	A-1	EUR	5 975,55	4 441,86
SA HLM DES CHALETS	2015	P	3706/5042161/TERRAIN A RIEUMES	CDC	44 461,97	37 632,22	41,88	A	V	LIVRET A	0,750	V	LIVRET A	3,000	A-1	EUR	1 128,97	590,75
SA HLM DES CHALETS	2015	P	3707/5042158/6 LOG PLUS A RIEUMES	CDC	337 842,76	272 684,04	31,88	A	V	LIVRET A	0,751	V	LIVRET A	3,000	A-1	EUR	8 180,52	6 080,90
SA HLM DES CHALETS	2015	P	3708/5042159/TERRAIN A RIEUMES	CDC	84 898,08	71 856,97	41,88	A	V	LIVRET A	0,750	V	LIVRET A	3,000	A-1	EUR	2 155,71	1 128,02

Désignation du bénéficiaire	Année de mobilisation et profil d'amortissement de l'emprunt (1)		Objet de l'emprunt garanti	Organisme prêteur ou chef de file	Montant initial	Capital restant dû au 01/01/N	Durée résiduelle	Périodicité des remboursements (2)	Taux initial			Taux à la date de vote du budget (6)			Catégorie d'emprunt (7)	Indices ou devises pouvant modifier l'emprunt	Annuité garantie au cours de l'exercice	
	Année	Profil							Taux (3)	Index (4)	Taux actuariel (5)	Taux (3)	Index (4)	Niveau de taux			En intérêts (8)	En capital
SA HLM DES CHALETS	2014	P	3709/5038983/23 LOG PLAI A TOULOUSE	CDC	415 973,00	325 597,18	30,89	A	V	LIVRET A	0,753	V	LIVRET A	3,000	A-1	EUR	9 767,92	7 562,20
SA HLM DES CHALETS	2014	P	3710/5038982/TERRAIN A TOULOUSE	CDC	143 734,00	118 867,46	40,88	A	V	LIVRET A	0,753	V	LIVRET A	3,000	A-1	EUR	3 566,03	1 925,02
SA HLM DES CHALETS	2016	P	3796/5116186/1 LOG PLUS A SAINT PAUL SUR SAVE	CDC	71 966,30	59 561,23	32,07	A	V	LIVRET A	1,350	V	LIVRET A	3,000	A-1	EUR	1 786,83	1 377,23
SA HLM DES CHALETS	2016	P	3797/5116187/TERRAIN A ST PAUL SUR SAVE	CDC	21 370,30	18 401,80	42,06	A	V	LIVRET A	1,350	V	LIVRET A	3,000	A-1	EUR	552,06	313,73
SA HLM DES CHALETS	2016	P	3798/5081062/8 LOG PLAI A TARABEL	CDC	468 128,89	387 828,50	32,43	A	V	LIVRET A	0,751	V	LIVRET A	3,000	A-1	EUR	11 634,85	8 313,59
SA HLM DES CHALETS	2016	P	3799/5081063/TERRAIN A TARABEL	CDC	151 983,03	131 141,42	42,42	A	V	LIVRET A	0,750	V	LIVRET A	3,000	A-1	EUR	3 934,25	1 997,05
SA HLM DES CHALETS	2016	P	3803/5081065/16 LOG PLUS TARABEL	CDC	975 434,50	808 113,49	32,43	A	V	LIVRET A	0,751	V	LIVRET A	3,000	A-1	EUR	24 243,41	17 322,91
SA HLM DES CHALETS	2016	P	3804/5081064/TERRAIN A TARABEL	CDC	452 584,68	390 521,25	42,42	A	V	LIVRET A	0,750	V	LIVRET A	3,000	A-1	EUR	11 715,64	5 946,96
SA HLM DES CHALETS	2015	P	3805/5081352/7 LOG PLAI A CARBONNE	CDC	339 275,76	273 840,65	31,93	A	V	LIVRET A	0,751	V	LIVRET A	3,000	A-1	EUR	8 215,22	6 106,70
SA HLM DES CHALETS	2015	P	3806/5081353/TERRAIN A CARBONNE	CDC	92 516,16	78 304,83	41,92	A	V	LIVRET A	0,750	V	LIVRET A	3,000	A-1	EUR	2 349,14	1 229,23
SA HLM DES CHALETS	2015	P	3807/5081350/8 LOG PLUS A CARBONNE	CDC	344 795,45	278 295,76	31,93	A	V	LIVRET A	0,751	V	LIVRET A	3,000	A-1	EUR	8 348,87	6 206,05
SA HLM DES CHALETS	2015	P	3808/5081351/TERRAIN A CARBONNE	CDC	142 829,58	120 889,64	41,92	A	V	LIVRET A	0,750	V	LIVRET A	3,000	A-1	EUR	3 626,69	1 897,73
SA HLM DES CHALETS	2015	P	3809/5088455/3 LOG PLUS VEFA FONTENILLES	CDC	144 154,50	114 579,09	31,11	A	V	LIVRET A	0,753	V	LIVRET A	3,000	A-1	EUR	3 437,37	2 746,74
SA HLM DES CHALETS	2015	P	3810/5088454/TERRAIN VEFA FONTENILLES	CDC	36 807,40	30 674,49	41,10	A	V	LIVRET A	0,753	V	LIVRET A	3,000	A-1	EUR	920,23	536,99
SA HLM DES CHALETS	2015	X	3811/1363728/3 LOG PLUS VEFA FONTENILLES	CDC	184 476,60	152 440,93	31,11	S	V	INF FR XT	1,190	V	INF FR XT	1,190	A-2	EUR	1 814,04	4 153,23
SA HLM DES CHALETS	2015	P	3812/5088452/TERRAIN VEFA FONTENILLES	CDC	62 119,40	51 910,12	41,10	A	V	LIVRET A	0,788	V	LIVRET A	3,000	A-1	EUR	1 557,30	908,75
SA HLM DES CHALETS	2016	P	3813/5047471/13 LOG PLAI VEFA FONTENILLES	CDC	584 884,26	484 556,23	32,17	A	V	LIVRET A	0,751	V	LIVRET A	3,000	A-1	EUR	14 536,69	10 387,06
SA HLM DES CHALETS	2016	P	3814/5047472/TERRAIN VEFA FONTENILLES	CDC	150 951,65	130 251,48	42,16	A	V	LIVRET A	0,750	V	LIVRET A	3,000	A-1	EUR	3 907,55	1 983,50
SA HLM DES CHALETS	2016	P	3815/1363724/30 LOG VEFA PLUS FONTENILLES	CDC	1 686 518,16	1 397 221,52	32,17	A	V	LIVRET A	0,751	V	LIVRET A	3,000	A-1	EUR	41 916,64	29 951,17
SA HLM DES CHALETS	2016	P	3816/5047470/TERRAIN VEFA FONTENILLES	CDC	558 474,06	481 889,92	42,16	A	V	LIVRET A	0,750	V	LIVRET A	3,000	A-1	EUR	14 456,70	7 338,34
SA HLM DES CHALETS	2014	P	3817/5048256/1 LOG PLAI LAVALETTE	CDC	31 313,10	24 509,91	30,92	A	V	LIVRET A	0,753	V	LIVRET A	3,000	A-1	EUR	735,29	569,26

Désignation du bénéficiaire	Année de mobilisation et profil d'amortissement de l'emprunt (1)		Objet de l'emprunt garanti	Organisme prêteur ou chef de file	Montant initial	Capital restant dû au 01/01/N	Durée résiduelle	Périodicité des remboursements (2)	Taux initial			Taux à la date de vote du budget (6)			Catégorie d'emprunt (7)	Indices ou devises pouvant modifier l'emprunt	Annuité garantie au cours de l'exercice	
	Année	Profil							Taux (3)	Index (4)	Taux actuariel (5)	Taux (3)	Index (4)	Niveau de taux			En intérêts (8)	En capital
SA HLM DES CHALETS	2014	P	3818/5048257/TERRAIN LAVALETTE	CDC	7 543,90	6 238,79	40,92	A	V	LIVRET A	0,753	V	LIVRET A	3,000	A-1	EUR	187,17	101,03
SA HLM DES CHALETS	2014	P	3819/5081134/2 LOG PLAI LAVALETTE	CDC	101 065,30	79 107,50	30,93	A	V	LIVRET A	0,753	V	LIVRET A	3,000	A-1	EUR	2 373,22	1 837,32
SA HLM DES CHALETS	2014	P	3820/5081133/TERRAIN LAVALETTE	CDC	17 703,70	14 640,91	40,92	A	V	LIVRET A	0,753	V	LIVRET A	3,000	A-1	EUR	439,23	237,10
SA HLM DES CHALETS	2014	P	3821/5081132/2 LOG PLUS LAVALETTE	CDC	62 342,70	48 948,68	30,92	A	V	LIVRET A	0,796	V	LIVRET A	3,000	A-1	EUR	1 468,46	1 136,86
SA HLM DES CHALETS	2014	P	3822/5081131/TERRAIN LAVALETTE	CDC	20 525,40	17 023,31	40,92	A	V	LIVRET A	0,788	V	LIVRET A	3,000	A-1	EUR	510,70	275,69
SA HLM DES CHALETS	2016	P	3823/5080582/2 LOG PLUS LA SALVETAT ST GILLES	CDC	66 103,02	54 764,05	32,42	A	V	LIVRET A	0,751	V	LIVRET A	3,000	A-1	EUR	1 642,92	1 173,94
SA HLM DES CHALETS	2016	P	3824/5080581/TERRAIN LA SALVETAT ST GILLES	CDC	57 132,15	49 297,58	42,41	A	V	LIVRET A	0,750	V	LIVRET A	3,000	A-1	EUR	1 478,93	750,72
SA HLM DES CHALETS	2016	P	3825/5047648/2 LOG PLAI LA SALVETAT ST GILLES	CDC	97 033,97	80 389,27	32,42	A	V	LIVRET A	0,751	V	LIVRET A	3,000	A-1	EUR	2 411,68	1 723,25
SA HLM DES CHALETS	2016	P	3826/5080520/TERRAIN LA SALVETAT ST GILLES	CDC	41 443,09	35 848,47	42,41	A	F		0,800	F		0,800	A-1	EUR	286,79	802,71
SA HLM DES CHALETS	2016	X	3927/5099425/TERRAIN LA MAGDELAINE SUR TARN	CDC	190 579,70	165 418,09	42,89	A	V	LIVRET A	0,800	V	LIVRET A	2,800	A-1	EUR	4 631,71	744,02
SA HLM DES CHALETS	2016	X	3928/5099424/8 LOG PLAI LA MAGDELAINE SUR TARN	CDC	485 165,60	404 374,49	32,90	A	V	LIVRET A	0,800	V	LIVRET A	2,800	A-1	EUR	11 322,49	4 644,60
SA HLM DES CHALETS	2016	X	3929/5099423/TERRAIN LA MADGELAINE SUR TARN	CDC	474 390,34	416 802,70	42,89	A	V	LIVRET A	1,600	V	LIVRET A	3,000	A-1	EUR	12 504,08	3 147,75
SA HLM DES CHALETS	2016	X	3930/1363730/16 LOG PLUS LA MAGDELAINE SUR TARN	CDC	777 761,89	662 812,23	32,90	A	V	LIVRET A	1,140	V	LIVRET A	3,000	A-1	EUR	19 884,37	5 708,01
SA HLM DES CHALETS	2016	P	3966/5096347/3LOG PLAI AVENUE DE LA GARE	CDC	109 176,28	88 630,36	32,93	A	V	LIVRET A	0,551	V	LIVRET A	3,000	A-1	EUR	2 658,91	2 201,57
SA HLM DES CHALETS	2016	P	3968/5096348/TERRAIN PLAI BESSIERES	CDC	32 510,83	27 461,36	42,92	A	V	LIVRET A	0,551	V	LIVRET A	3,000	A-1	EUR	823,84	519,18
SA HLM DES CHALETS	2016	P	3969/5096349/5 LOG PLUS BESSIERES	CDC	181 744,77	149 324,62	32,93	A	V	LIVRET A	1,350	V	LIVRET A	3,000	A-1	EUR	4 479,74	3 709,20
SA HLM DES CHALETS	2016	P	3970/5096350/TERRAIN PLUS BESSIERES	CDC	74 631,31	63 740,33	42,92	A	V	LIVRET A	1,350	V	LIVRET A	3,000	A-1	EUR	1 912,21	1 205,06
SA HLM DES CHALETS	2015	P	3971/5120959/2 LOG PLUS BESSIERES	CDC	105 875,70	84 368,25	31,90	A	V	LIVRET A	1,350	V	LIVRET A	3,000	A-1	EUR	2 531,05	2 166,10
SA HLM DES CHALETS	2015	P	3972/5120960/TERRAIN PLUS BESSIERES	CDC	33 401,20	27 856,23	41,89	A	V	LIVRET A	1,350	V	LIVRET A	3,000	A-1	EUR	835,69	539,01
SA HLM DES CHALETS	2015	P	3973/5120962/4 LOG PLUS BUZET SUR TARN	CDC	275 534,00	219 562,41	31,90	A	V	LIVRET A	1,350	V	LIVRET A	3,000	A-1	EUR	6 586,87	5 637,13
SA HLM DES CHALETS	2015	P	3974/5120961/TERRAIN PLUS BUZET SUR TARN	CDC	87 225,60	72 745,12	41,89	A	V	LIVRET A	1,350	V	LIVRET A	3,000	A-1	EUR	2 182,36	1 407,60

Désignation du bénéficiaire	Année de mobilisation et profil d'amortissement de l'emprunt (1)		Objet de l'emprunt garanti	Organisme prêteur ou chef de file	Montant initial	Capital restant dû au 01/01/N	Durée résiduelle	Périodicité des remboursements (2)	Taux initial			Taux à la date de vote du budget (6)			Catégorie d'emprunt (7)	Indices ou devises pouvant modifier l'emprunt	Annuité garantie au cours de l'exercice	
	Année	Profil							Taux (3)	Index (4)	Taux actuariel (5)	Taux (3)	Index (4)	Niveau de taux			En intérêts (8)	En capital
SA HLM DES CHALETS	2015	P	3975/1358020/85 LOG CPLS RAMONVILLE ST AGNE	CDC	4 331 308,10	3 481 266,93	31,90	A	V	LIVRET A	1,860	V	LIVRET A	3,000	A-1	EUR	104 438,01	89 379,38
SA HLM DES CHALETS	2015	P	3976/1358021/85 LOG PLS RAMONVILLE ST AGNE	CDC	2 234 827,70	1 796 231,42	31,90	A	V	LIVRET A	1,860	V	LIVRET A	3,000	A-1	EUR	53 886,95	46 117,13
SA HLM DES CHALETS	2015	P	3977/5118126/TERRAIN PLS RAMONVILLE ST AGNE	CDC	3 192 610,40	2 756 943,85	51,89	A	V	LIVRET A	1,860	V	LIVRET A	3,000	A-1	EUR	82 708,32	43 683,85
SA HLM DES CHALETS	2017	P	3978/5120967/4 LOG PLAI MERVILLE	CDC	100 384,02	83 908,15	33,07	A	V	LIVRET A	0,551	V	LIVRET A	3,000	A-1	EUR	2 517,24	2 018,91
SA HLM DES CHALETS	2017	P	3979/5120966/TERRAIN PLAI MERVILLE	CDC	66 266,09	57 271,35	43,06	A	V	LIVRET A	0,551	V	LIVRET A	3,000	A-1	EUR	1 718,14	1 058,75
SA HLM DES CHALETS	2017	P	3980/5120965/8 LOG PLUS MERVILLE	CDC	241 115,61	203 357,60	33,07	A	V	LIVRET A	1,350	V	LIVRET A	3,000	A-1	EUR	6 100,73	4 892,97
SA HLM DES CHALETS	2017	P	3981/5120964/TERRAIN PLUS MERVILLE	CDC	177 084,57	154 316,02	43,06	A	V	LIVRET A	1,350	V	LIVRET A	3,000	A-1	EUR	4 629,48	2 852,77
SA HLM DES CHALETS	2016	P	4001/1320395/29 LOG PLI RAMONVILLE ST AGNE	CDC	1 322 860,00	1 067 686,51	27,05	A	V	LIVRET A	2,150	V	LIVRET A	2,000	A-1	EUR	21 353,73	35 186,63
SA HLM DES CHALETS	2016	P	4002/1320394/TERRAIN PLI FONCIER RAMONVILLE ST AGNE	CDC	693 000,00	597 537,60	42,04	A	V	LIVRET A	2,150	V	LIVRET A	2,000	A-1	EUR	11 950,75	12 843,92
SA HLM DES CHALETS	2016	P	4056/5130461/23 LOG PLAI AV DES CROISES RAMONVILLE	CDC	946 213,80	765 395,07	32,14	A	V	LIVRET A	0,551	V	LIVRET A	3,000	A-1	EUR	22 961,86	19 012,29
SA HLM DES CHALETS	2016	P	4057/5130463/TERRAIN PLAI RAMONVILLE AV DES CROISES	CDC	182 024,50	153 259,59	42,13	A	V	LIVRET A	0,551	V	LIVRET A	3,000	A-1	EUR	4 597,79	2 897,50
SA HLM DES CHALETS	2016	P	4058/1363731/13 LOG PLUS AV DES CROISES RAMONVILLE	CDC	646 668,40	529 411,27	32,14	A	V	LIVRET A	1,350	V	LIVRET A	3,000	A-1	EUR	15 882,34	13 150,49
SA HLM DES CHALETS	2016	P	4059/5130462/TERAIN PLUS AV DES CROISES RAMONVILLE	CDC	142 074,80	120 952,30	42,13	A	V	LIVRET A	1,350	V	LIVRET A	3,000	A-1	EUR	3 628,57	2 286,70
SA HLM DES CHALETS	2017	X	4101/5154491/6 LOG PLAI VEFA CARBONNE	CDC	316 473,49	275 625,70	33,62	A	V	LIVRET A	0,551	V	LIVRET A	3,000	A-1	EUR	8 268,77	1 228,23
SA HLM DES CHALETS	2017	X	4102/5154490/6 LOG PLAI FONCIER VEFA CARBONNE	CDC	90 157,56	81 271,54	43,61	A	V	LIVRET A	0,551	V	LIVRET A	3,000	A-1	EUR	2 247,39	0,00
SA HLM DES CHALETS	2017	X	4103/5154489/16 LOG PLUS VEFA CARBONNE	CDC	1 019 368,27	892 759,67	33,62	A	V	LIVRET A	1,350	V	LIVRET A	3,000	A-1	EUR	26 782,79	7 958,22
SA HLM DES CHALETS	2017	X	4104/5154488/16 LOG PLUS FONCIER VEFA CARBONNE	CDC	332 941,34	301 618,96	43,61	A	V	LIVRET A	1,350	V	LIVRET A	3,000	A-1	EUR	9 048,57	692,26
SA HLM DES CHALETS	2017	X	4105/5154577/4 LOG PLAI VEFA SEYSSES	CDC	139 315,40	120 144,17	33,37	A	V	LIVRET A	0,551	V	LIVRET A	3,000	A-1	EUR	3 604,33	535,38
SA HLM DES CHALETS	2017	X	4106/5154576/4 LOG PLAI FONCIER VEFA SEYSSES	CDC	84 409,50	77 476,25	53,35	A	V	LIVRET A	1,130	V	LIVRET A	3,000	A-1	EUR	2 078,87	0,00
SA HLM DES CHALETS	2017	X	4107/5154579/10 LOG PLUS VEFA SEYSSES	CDC	354 020,80	308 062,88	33,37	A	V	LIVRET A	1,350	V	LIVRET A	3,000	A-1	EUR	9 241,88	2 746,13
SA HLM DES CHALETS	2017	X	4108/5154578/10 LOG PLUS FONCIER VEFA SEYSSES	CDC	222 189,80	203 939,51	53,35	A	V	LIVRET A	1,130	V	LIVRET A	3,000	A-1	EUR	5 472,18	0,00

Désignation du bénéficiaire	Année de mobilisation et profil d'amortissement de l'emprunt (1)		Objet de l'emprunt garanti	Organisme prêteur ou chef de file	Montant initial	Capital restant dû au 01/01/N	Durée résiduelle	Périodicité des remboursements (2)	Taux initial			Taux à la date de vote du budget (6)			Catégorie d'emprunt (7)	Indices ou devises pouvant modifier l'emprunt	Annuité garantie au cours de l'exercice	
	Année	Profil							Taux (3)	Index (4)	Taux actuariel (5)	Taux (3)	Index (4)	Niveau de taux			En intérêts (8)	En capital
SA HLM DES CHALETS	2015	P	4133/1363729/PRET COMPL PLUS 13 LOGTS EN SCI APP	CDC	46 298,70	37 387,90	31,30	A	V	LIVRET A	1,600	V	LIVRET A	3,000	A-1	EUR	1 121,64	896,28
SA HLM DES CHALETS	2016	P	4134/5096367/8 LOGTS PLAI CH DE CANTIN BERAT	CDC	336 444,50	276 756,74	32,57	A	V	LIVRET A	0,855	V	LIVRET A	3,000	A-1	EUR	8 302,70	6 399,40
SA HLM DES CHALETS	2016	P	4135/5096366/TERRAIN CHEMN DE CANTIN BERAT	CDC	85 913,10	73 567,33	42,57	A	V	LIVRET A	0,846	V	LIVRET A	3,000	A-1	EUR	2 207,02	1 254,25
SA HLM DES CHALETS	2016	P	4136/5096365/14 LOGTS PLUS CH DE CANTIN BERAT	CDC	510 706,00	430 796,05	32,57	A	V	LIVRET A	1,174	V	LIVRET A	3,000	A-1	EUR	12 923,88	8 521,37
SA HLM DES CHALETS	2016	P	4137/5096364/TERRAIN PLUS CH DE CANTIN BERAT	CDC	183 761,20	158 868,86	42,57	A	V	LIVRET A	1,698	V	LIVRET A	3,000	A-1	EUR	4 766,07	2 708,57
SA HLM DES CHALETS	2018	P	4166/5161855/14 LOG PLAI CH DE LA SERRE PECHBONNIEU	CDC	634 926,60	559 770,88	34,08	A	V	LIVRET A	0,586	V	LIVRET A	3,000	A-1	EUR	16 793,13	10 181,72
SA HLM DES CHALETS	2018	P	4167/5161854/TERRAIN PLAI FONCIER CH DE LA SERRE	CDC	297 143,70	269 388,32	44,08	A	V	LIVRET A	0,580	V	LIVRET A	3,000	A-1	EUR	8 081,65	3 381,96
SA HLM DES CHALETS	2018	P	4168/5161853/31 LOG PLUS CH DE LA SERRE	CDC	1 292 162,20	1 126 979,00	34,08	A	V	LIVRET A	1,443	V	LIVRET A	3,000	A-1	EUR	33 809,37	20 498,71
SA HLM DES CHALETS	2018	P	4169/5161852/TERRAIN PLUS FONCIER CH DE LA SERRE	CDC	670 368,30	611 238,10	44,08	A	V	LIVRET A	1,427	V	LIVRET A	3,000	A-1	EUR	18 337,14	7 673,61
SA HLM DES CHALETS	2017	P	4179/5159366/2 PLAI RUE TOURNAMILLE LABEGE	CDC	87 455,90	75 031,09	33,10	A	V	LIVRET A	0,551	V	LIVRET A	3,000	A-1	EUR	2 250,93	1 422,53
SA HLM DES CHALETS	2017	P	4180/5159365/TERRAIN PLAI RUE DE TOURNAMILLE	CDC	41 566,00	38 033,37	53,08	A	V	LIVRET A	1,240	V	LIVRET A	3,000	A-1	EUR	1 141,00	361,01
SA HLM DES CHALETS	2017	P	4181/5159368/2 LOGTS PLS RUE DE TOURNAMILLE	CDC	27 862,80	24 286,44	33,10	A	V	LIVRET A	1,860	V	LIVRET A	3,000	A-1	EUR	728,60	460,45
SA HLM DES CHALETS	2017	P	4182/5159367/TERRAIN PLS RUE DE TOURNAMILLE	CDC	36 723,40	33 602,36	53,08	A	V	LIVRET A	1,240	V	LIVRET A	3,000	A-1	EUR	1 008,07	318,95
SA HLM DES CHALETS	2017	P	4183/5159364/2 LOGTS PLUS RUE DE TOURNAMILLE	CDC	108 887,10	94 363,80	33,10	A	V	LIVRET A	1,350	V	LIVRET A	3,000	A-1	EUR	2 830,91	1 789,06
SA HLM DES CHALETS	2017	P	4184/5159363/TERRAIN PLUS RUE DE TOURNAMILLE	CDC	50 040,90	45 788,01	53,08	A	V	LIVRET A	1,240	V	LIVRET A	3,000	A-1	EUR	1 373,64	434,62
SA HLM DES CHALETS	2017	P	4208/5183500/3 LOG PLAI PLAISANCE DU TOUCH	CDC	177 295,30	152 107,05	33,15	A	V	LIVRET A	0,551	V	LIVRET A	3,000	A-1	EUR	4 563,21	2 883,82
SA HLM DES CHALETS	2017	P	4209/5183499/TERRAIN A PLAISANCE DU TOUCH	CDC	90 927,90	83 092,32	53,14	A	V	LIVRET A	1,120	V	LIVRET A	3,000	A-1	EUR	2 492,77	788,70
SA HLM DES CHALETS	2017	P	4210/5183498/6 LOG PLUS PLAISANCE DU TOUCH	CDC	339 421,60	294 149,78	33,15	A	V	LIVRET A	1,350	V	LIVRET A	3,000	A-1	EUR	8 824,49	5 576,82
SA HLM DES CHALETS	2017	P	4211/5183497/TERRAIN A PLAISANCE DU TOUCH	CDC	229 331,90	209 569,55	53,14	A	V	LIVRET A	1,120	V	LIVRET A	3,000	A-1	EUR	6 287,09	1 989,21
SA HLM DES CHALETS	2017	P	4214/5191364/7 LOG PLAI RIEUMES	CDC	202 344,10	175 023,14	33,40	A	V	LIVRET A	0,551	V	LIVRET A	3,000	A-1	EUR	5 250,69	3 031,75
SA HLM DES CHALETS	2017	P	4215/5191363/TERRAIN PLAI FONCIER RIEUMES	CDC	56 350,00	50 451,80	43,40	A	V	LIVRET A	0,551	V	LIVRET A	3,000	A-1	EUR	1 513,55	566,57

Désignation du bénéficiaire	Année de mobilisation et profil d'amortissement de l'emprunt (1)		Objet de l'emprunt garanti	Organisme prêteur ou chef de file	Montant initial	Capital restant dû au 01/01/N	Durée résiduelle	Périodicité des remboursements (2)	Taux initial			Taux à la date de vote du budget (6)			Catégorie d'emprunt (7)	Indices ou devises pouvant modifier l'emprunt	Annuité garantie au cours de l'exercice	
	Année	Profil							Taux (3)	Index (4)	Taux actuariel (5)	Taux (3)	Index (4)	Niveau de taux			En intérêts (8)	En capital
SA HLM DES CHALETS	2017	P	4216/5191362/5 LOG PLUS RIEUMES	CDC	105 700,00	92 388,90	33,40	A	V	LIVRET A	1,350	V	LIVRET A	3,000	A-1	EUR	2 771,66	1 600,36
SA HLM DES CHALETS	2017	P	4217/5191361/TERRAIN PLUS FONCIER RIEUMES	CDC	45 756,20	41 382,15	43,40	A	V	LIVRET A	1,350	V	LIVRET A	3,000	A-1	EUR	1 241,46	464,72
SA HLM DES CHALETS	2019	X	4218/5195413/3 LOG PLAI NAILLOUX	CDC	199 933,61	182 584,82	35,21	A	V	LIVRET A	0,551	V	LIVRET A	3,000	A-1	EUR	5 477,54	263,37
SA HLM DES CHALETS	2019	X	4219/5195412/TERRAIN PLAI NAILLOUX	CDC	56 704,08	52 929,63	45,20	A	V	LIVRET A	0,551	V	LIVRET A	3,000	A-1	EUR	1 337,29	0,00
SA HLM DES CHALETS	2019	X	4220/5195411/7 LOG PLUS NAILLOUX	CDC	431 936,22	394 862,61	35,21	A	V	LIVRET A	1,350	V	LIVRET A	3,000	A-1	EUR	11 845,88	2 301,98
SA HLM DES CHALETS	2019	X	4221/5195410/TERRAIN PLUS FONCIER NAILLOUX	CDC	153 237,25	143 158,99	45,20	A	V	LIVRET A	1,350	V	LIVRET A	3,000	A-1	EUR	4 266,50	0,00
SA HLM DES CHALETS	2017	P	4239/MIS284740EUR/REFINANCEMENT CP VOIR 2312 ET 2313	Caisse Centrale credit coop.	2 292 741,00	1 942 545,65	18,82	A	F		2,239	F		2,200	A-1	EUR	43 448,27	67 632,66
SA HLM DES CHALETS	2017	P	4240/MON256853EUR/REAMENAGEMENT CP N° MIS284740EUR VOIR	Caisse Centrale credit coop.	2 142 424,31	1 815 328,69	18,82	A	F		2,232	F		2,200	A-1	EUR	40 599,71	63 198,52
SA HLM DES CHALETS	2018	P	4297/5193165/7 LOGTS PLAI VILLEFRANCHE DE LAURAGAIS	CDC	434 079,14	387 056,19	34,68	A	V	LIVRET A	0,000	V	LIVRET A	3,000	A-1	EUR	11 611,68	6 401,64
SA HLM DES CHALETS	2018	P	4298/5193166/7 LOGTS PLAI FONCIER VILLEFRANCHE DE LAURAGAIS	CDC	114 646,04	105 104,55	44,67	A	V	LIVRET A	0,000	V	LIVRET A	3,000	A-1	EUR	3 153,14	1 133,57
SA HLM DES CHALETS	2018	P	4299/5193164/8 LOGTS PLUS VILLEFRANCHE DE LAURAGAIS	CDC	495 482,31	444 891,89	34,68	A	V	LIVRET A	0,000	V	LIVRET A	3,000	A-1	EUR	13 346,76	7 358,19
SA HLM DES CHALETS	2018	P	4300/5193163/8 LOGTS PLUS FONCIER VILLEFRANCHE DE LAURAGAIS	CDC	138 597,32	127 918,19	44,67	A	V	LIVRET A	0,000	V	LIVRET A	3,000	A-1	EUR	3 837,55	1 379,62
SA HLM DES CHALETS	2019	P	4302/5194227/14 LOGTS FONCTION PLF GENDARMERIE ST BEAT	CDC	2 864 233,36	2 651 104,85	35,12	A	V	LIVRET A	0,000	V	LIVRET A	3,000	A-1	EUR	79 533,15	33 355,45
SA HLM DES CHALETS	2019	P	4303/5194228/14 LOGTS FONCTION PLF FONCIER GENDARMERIE ST BEAT	CDC	860 762,65	814 298,95	45,11	A	V	LIVRET A	0,000	V	LIVRET A	3,000	A-1	EUR	24 428,97	5 638,64
SA HLM DES CHALETS	2018	P	4347/5230023/2 LOGTS PLUS RUE DES CAMINAS	CDC	131 752,60	117 992,89	34,02	A	V	LIVRET A	0,000	V	LIVRET A	2,000	A-1	EUR	2 359,86	2 360,11
SA HLM DES CHALETS	2018	P	4348/5230024/TERRAIN PLUS RUE DES CAMINAS	CDC	42 304,50	38 950,04	44,02	A	V	LIVRET A	0,000	V	LIVRET A	2,000	A-1	EUR	779,00	541,78
SA HLM DES CHALETS	2019	P	4349/5230019/8 LOGTS PLAI CH DES COTITES	CDC	339 076,22	308 273,74	35,02	A	V	LIVRET A	0,000	V	LIVRET A	2,000	A-1	EUR	6 165,47	5 928,99
SA HLM DES CHALETS	2019	P	4350/5230022/TERRAIN PLAI CH DES COTITES	CDC	175 702,78	163 276,43	45,02	A	V	LIVRET A	0,000	V	LIVRET A	2,000	A-1	EUR	3 265,53	2 196,63
SA HLM DES CHALETS	2019	P	4351/5230021/23 LOGTS PLUS CH DES COTITES	CDC	929 562,54	851 018,57	35,02	A	V	LIVRET A	0,000	V	LIVRET A	2,000	A-1	EUR	17 020,37	16 367,51
SA HLM DES CHALETS	2019	P	4360/5221503/2 LOG PLAI NAILLOUX	CDC	82 629,18	75 122,95	34,98	A	V	LIVRET A	0,000	V	LIVRET A	2,000	A-1	EUR	1 502,46	1 444,83

Désignation du bénéficiaire	Année de mobilisation et profil d'amortissement de l'emprunt (1)		Objet de l'emprunt garanti	Organisme prêteur ou chef de file	Montant initial	Capital restant dû au 01/01/N	Durée résiduelle	Périodicité des remboursements (2)	Taux initial			Taux à la date de vote du budget (6)			Catégorie d'emprunt (7)	Indices ou devises pouvant modifier l'emprunt	Annuité garantie au cours de l'exercice	
	Année	Profil							Taux (3)	Index (4)	Taux actuariel (5)	Taux (3)	Index (4)	Niveau de taux			En intérêts (8)	En capital
SA HLM DES CHALETS	2019	P	4361/5221506/TERRAIN PLAI FONCIER NAILLOUX	CDC	21 762,34	20 223,22	44,98	A	V	LIVRET A	0,000	V	LIVRET A	2,000	A-1	EUR	404,47	272,07
SA HLM DES CHALETS	2019	P	4362/5221505/2 LOG PLUS NAILLOUX	CDC	197 608,78	180 911,70	34,98	A	V	LIVRET A	0,000	V	LIVRET A	2,000	A-1	EUR	3 618,24	3 479,45
SA HLM DES CHALETS	2019	P	4363/5221504/TERRAIN PLUS FONCIER NAILLOUX	CDC	60 093,96	56 219,99	44,98	A	V	LIVRET A	0,000	V	LIVRET A	2,000	A-1	EUR	1 124,40	756,35
SA HLM DES CHALETS	2019	P	4397/5230020/TERRAIN PLUS FONCIER CH DES COTITES FRONTON	CDC	613 865,09	574 292,05	45,02	A	V	LIVRET A	0,000	V	LIVRET A	2,000	A-1	EUR	11 485,84	7 726,19
SA HLM DES CHALETS	2018	P	4398/5238106/3 LOG PLAI A PLAISANCE DU TOUCH	CDC	122 453,10	108 744,74	34,20	A	V	LIVRET A	0,000	V	LIVRET A	3,000	A-1	EUR	3 262,34	1 798,56
SA HLM DES CHALETS	2018	P	4399/5238107/TERRAIN PLAI FONCIER PLAISANCE DU TOUCH	CDC	71 377,60	66 708,02	54,18	A	V	LIVRET A	0,000	V	LIVRET A	3,000	A-1	EUR	2 001,24	490,24
SA HLM DES CHALETS	2018	P	4400/5238104/8 LOG PLUS A PLAISANCE DU TOUCH	CDC	274 211,70	245 214,26	34,20	A	V	LIVRET A	0,000	V	LIVRET A	3,000	A-1	EUR	7 356,43	4 055,67
SA HLM DES CHALETS	2018	P	4401/5238105/TERRAIN PLUS FONCIER PLAISANCE DU TOUCH	CDC	197 555,40	184 631,15	54,18	A	V	LIVRET A	0,000	V	LIVRET A	3,000	A-1	EUR	5 538,93	1 356,87
SA HLM DES CHALETS	2018	P	4548/5257894/7 LOGTS PLAI VEFA ROUTE DE TOULOUSE	CDC	352 206,40	314 052,58	34,70	A	V	LIVRET A	0,000	V	LIVRET A	3,000	A-1	EUR	9 421,58	5 194,20
SA HLM DES CHALETS	1993	X	4549/1341211/FOYER DE VIE A BAZIEGE AV REAM 91671	CDC	1 572 576,70	460 652,60	9,08	A	V	LIVRET A	4,270	V	LIVRET A	4,000	A-1	EUR	18 426,10	32 190,24
SA HLM DES CHALETS	2018	P	4550/5257897/TERRAIN VEFA PLAI ROUTE DE TOULOUSE	CDC	97 119,40	90 648,93	54,68	A	V	LIVRET A	0,000	V	LIVRET A	3,000	A-1	EUR	2 719,47	666,19
SA HLM DES CHALETS	2018	P	4551/5257896/17 LOGTS PLUS VEFA ROUTE DE TOULOUSE	CDC	810 273,80	727 542,12	34,70	A	V	LIVRET A	0,000	V	LIVRET A	3,000	A-1	EUR	21 826,27	12 033,03
SA HLM DES CHALETS	2018	P	4552/5257895/TERRAIN PLUS VEFA ROUTE DE TOULOUSE	CDC	264 226,90	248 223,91	54,68	A	V	LIVRET A	0,000	V	LIVRET A	3,000	A-1	EUR	7 446,72	1 824,21
SA HLM DES CHALETS	2019	P	4594/5286182/10 LOG PLAI SAINTE-FOY D'AIGREFEUILLE	CDC	518 428,40	472 288,34	35,21	A	V	LIVRET A	0,000	V	LIVRET A	3,000	A-1	EUR	14 168,65	7 463,95
SA HLM DES CHALETS	2019	P	4595/5286181/TERRAIN PLAI FONCIER STE-FOY D'AIGREFEUILLE	CDC	176 301,30	164 155,31	45,20	A	V	LIVRET A	0,000	V	LIVRET A	3,000	A-1	EUR	4 924,66	1 701,06
SA HLM DES CHALETS	2019	P	4596/5286180/20 LOG PLUS SAINTE-FOY D'AIGREFEUILLE	CDC	1 134 072,10	1 036 733,31	35,21	A	V	LIVRET A	0,000	V	LIVRET A	3,000	A-1	EUR	31 102,00	16 384,32
SA HLM DES CHALETS	2019	P	4597/5286179/TERRAIN PLUS FONCIER SAINTE-FOY D'AIGREFEUILLE	CDC	435 832,60	407 168,34	45,20	A	V	LIVRET A	0,000	V	LIVRET A	3,000	A-1	EUR	12 215,05	4 219,30
SA HLM DES CHALETS	2019	P	4627/5299254/1 LOG CPLS VEFA LABEGE	CDC	51 380,70	47 051,84	35,23	A	V	LIVRET A	0,000	V	LIVRET A	3,000	A-1	EUR	1 411,56	743,60
SA HLM DES CHALETS	2019	P	4628/5299256/1 LOG PLS VEFA LABEGE	CDC	29 248,10	26 783,94	35,23	A	V	LIVRET A	0,000	V	LIVRET A	3,000	A-1	EUR	803,52	423,29
SA HLM DES CHALETS	2019	P	4629/5299255/1 LOG PLS FONCIER VEFA LABEGE	CDC	35 098,00	33 306,37	55,22	A	V	LIVRET A	0,000	V	LIVRET A	3,000	A-1	EUR	999,19	235,96
SA HLM DES CHALETS	2019	P	4630/5298868/7 LOG CPLS VEFA LABEGE	CDC	346 920,70	317 692,40	35,23	A	V	LIVRET A	0,000	V	LIVRET A	3,000	A-1	EUR	9 530,77	5 020,74

Désignation du bénéficiaire	Année de mobilisation et profil d'amortissement de l'emprunt (1)		Objet de l'emprunt garanti	Organisme prêteur ou chef de file	Montant initial	Capital restant dû au 01/01/N	Durée résiduelle	Périodicité des remboursements (2)	Taux initial			Taux à la date de vote du budget (6)			Catégorie d'emprunt (7)	Indices ou devises pouvant modifier l'emprunt	Annuité garantie au cours de l'exercice	
	Année	Profil							Taux (3)	Index (4)	Taux actuariel (5)	Taux (3)	Index (4)	Niveau de taux			En intérêts (8)	En capital
SA HLM DES CHALETS	2019	P	4631/5298866/7 LOG PLS VEFA LABEGE	CDC	200 243,40	183 372,75	35,23	A	V	LIVRET A	0,000	V	LIVRET A	3,000	A-1	EUR	5 501,18	2 897,99
SA HLM DES CHALETS	2019	P	4632/5298867/7 LOG PLS FONCIER VEFA LABEGE	CDC	240 292,50	228 026,36	55,22	A	V	LIVRET A	0,000	V	LIVRET A	3,000	A-1	EUR	6 840,79	1 615,45
SA HLM DES CHALETS	2020	P	4652/5326035/1 LOG PLAI VEFA SAINT-SAUVEUR	CDC	80 283,74	75 074,08	36,75	A	V	LIVRET A	0,000	V	LIVRET A	2,800	A-1	EUR	2 102,07	1 182,22
SA HLM DES CHALETS	2020	P	4653/5326036/TERRAIN PLAI VEFA SAINT-SAUVEUR	CDC	36 119,23	34 837,66	56,74	A	V	LIVRET A	0,000	V	LIVRET A	3,200	A-1	EUR	1 114,81	221,98
SA HLM DES CHALETS	2020	P	4654/5326037/1 LOG PLUS VEFA SAINT-SAUVEUR	CDC	55 523,59	52 447,72	36,75	A	V	LIVRET A	0,000	V	LIVRET A	3,600	A-1	EUR	1 888,12	699,06
SA HLM DES CHALETS	2020	P	4655/5326038/TERRAIN PLUS VEFA SAINT-SAUVEUR	CDC	36 119,23	34 837,66	56,74	A	V	LIVRET A	0,000	V	LIVRET A	3,200	A-1	EUR	1 114,81	221,98
SA HLM DES CHALETS	2019	P	4657/5309742/PTP 113 LOG RUE VOLTAIRE RAMONVILLE ST AGNE	CDC	7 243 418,00	6 590 773,47	30,52	A	V	LIVRET A	0,000	V	LIVRET A	3,790	A-1	EUR	249 790,32	115 203,10
SA HLM DES CHALETS	2019	P	4659/5303318/2 LOG PLAI VEFA LEGUEVIN	CDC	65 034,90	59 082,63	35,46	A	V	LIVRET A	0,000	V	LIVRET A	2,800	A-1	EUR	1 654,32	971,74
SA HLM DES CHALETS	2019	P	4660/5303317/TERRAIN PLAI FONCIER VEFA LEGUEVIN	CDC	35 311,50	33 600,05	55,44	A	V	LIVRET A	0,000	V	LIVRET A	3,400	A-1	EUR	1 142,40	207,58
SA HLM DES CHALETS	2019	P	4661/5303316/4 LOG PLUS VEFA LEGUEVIN	CDC	190 339,80	175 374,69	35,46	A	V	LIVRET A	0,000	V	LIVRET A	3,600	A-1	EUR	6 313,49	2 454,39
SA HLM DES CHALETS	2019	P	4662/5303315/TERRAIN PLUS FONCIER VEFA LEGUEVIN	CDC	103 350,80	98 341,67	55,44	A	V	LIVRET A	0,000	V	LIVRET A	3,400	A-1	EUR	3 343,62	607,54
SA HLM DES CHALETS	2020	P	4673/5362082/RACHAT DE 352 LOGTS A L'OPH 31 (PTP)	CDC	20 573 283,00	18 796 264,07	26,21	A	F		0,000	F		1,060	A-1	EUR	199 240,40	604 941,38
SA HLM DES CHALETS	2021	P	4704/5324497/4 LOGTS PLUS 234 AV DE TOULOUSE	CDC	217 481,47	210 122,31	37,74	A	V	LIVRET A	0,000	V	LIVRET A	3,600	A-1	EUR	7 564,40	2 669,01
SA HLM DES CHALETS	2021	P	4705/5324498/TERRAIN PLUS 234 AV DE TOULOUSE	CDC	170 044,76	168 185,82	77,71	A	V	LIVRET A	0,000	V	LIVRET A	3,600	A-1	EUR	6 054,69	409,70
SA HLM DES CHALETS	2020	P	4711/5335549/2 LOGTS PLAI RUE DU CONFLUENT	CDC	136 030,91	127 503,37	36,88	A	V	LIVRET A	0,000	V	LIVRET A	2,800	A-1	EUR	3 570,09	2 007,84
SA HLM DES CHALETS	2020	P	4712/5335550/TERRAIN PLAI RUE DU CONFLUENT	CDC	54 228,24	51 637,12	46,87	A	V	LIVRET A	0,000	V	LIVRET A	2,800	A-1	EUR	1 445,84	543,21
SA HLM DES CHALETS	2020	P	4713/5335547/4 LOGTS PLUS RUE DU CONFLUENT	CDC	274 231,66	259 579,75	36,88	A	V	LIVRET A	0,000	V	LIVRET A	3,600	A-1	EUR	9 344,87	3 459,87
SA HLM DES CHALETS	2020	P	4714/5335548/TERRAIN PLUS FONCIER RUE DU CONFLUENT	CDC	109 321,04	105 072,80	46,87	A	V	LIVRET A	0,000	V	LIVRET A	3,600	A-1	EUR	3 782,62	885,62
SA HLM DES CHALETS	2020	P	4715/5325484/15 PLAI ROUTE DE TOULOUSE	CDC	797 787,96	747 776,06	36,79	A	V	LIVRET A	0,000	V	LIVRET A	2,800	A-1	EUR	20 937,73	11 775,45
SA HLM DES CHALETS	2020	P	4716/5325483/TERRAIN PLAI ROUTE DE TOULOUSE	CDC	339 962,83	333 084,44	76,76	A	V	LIVRET A	0,000	V	LIVRET A	3,360	A-1	EUR	11 191,64	953,36
SA HLM DES CHALETS	2020	P	4717/5325482/34 LOGTS PLUS ROUTE DE TOULOUSE	CDC	1 822 746,18	1 725 358,74	36,79	A	V	LIVRET A	0,000	V	LIVRET A	3,600	A-1	EUR	62 112,92	22 996,86

Désignation du bénéficiaire	Année de mobilisation et profil d'amortissement de l'emprunt (1)		Objet de l'emprunt garanti	Organisme prêteur ou chef de file	Montant initial	Capital restant dû au 01/01/N	Durée résiduelle	Périodicité des remboursements (2)	Taux initial			Taux à la date de vote du budget (6)			Catégorie d'emprunt (7)	Indices ou devises pouvant modifier l'emprunt	Annuité garantie au cours de l'exercice	
	Année	Profil							Taux (3)	Index (4)	Taux actuariel (5)	Taux (3)	Index (4)	Niveau de taux			En intérêts (8)	En capital
SA HLM DES CHALETS	2020	P	4718/5325481/TERRAIN PLUS ROUTE DE TOULOUSE	CDC	770 583,12	754 992,12	76,76	A	V	LIVRET A	0,000	V	LIVRET A	3,360	A-1	EUR	25 367,73	2 160,94
SA HLM DES CHALETS	2021	P	4719/5280463/CPLS COMPL AU PLS 2017 AV DE TOULOUSE	CDC	55 246,86	53 365,44	37,43	A	V	LIVRET A	0,000	V	LIVRET A	4,040	A-1	EUR	2 155,97	615,26
SA HLM DES CHALETS	2021	P	4720/5280464/1 LOG PLS 234 AV DE TOULOUSE	CDC	27 919,72	26 968,92	37,43	A	V	LIVRET A	0,000	V	LIVRET A	4,040	A-1	EUR	1 089,54	310,93
SA HLM DES CHALETS	2021	P	4721/5280465/PLS FONCIER 234 AV DE TOULOUSE	CDC	44 946,60	44 126,74	57,42	A	V	LIVRET A	0,000	V	LIVRET A	4,040	A-1	EUR	1 782,72	199,29
SA HLM DES CHALETS	2019	P	4722/DD15482437/PRET COMPL 31 LOGTS CH DES COTITES	ARKEA filiale CREDIT MUTUEL	219 396,10	197 642,32	26,46	T	F		0,000	F		1,190	A-1	EUR	2 323,53	6 383,35
SA HLM DES CHALETS	2020	P	4729/5345966/5 LOG PLAI PLAISANCE-DU-TOUCH	CDC	173 683,30	161 937,44	36,01	A	V	LIVRET A	0,000	V	LIVRET A	2,000	A-1	EUR	3 238,75	2 996,95
SA HLM DES CHALETS	2020	P	4730/5345965/TERRAIN PLAI FONCIER PLAISANCE-DU-TOUCH	CDC	97 160,70	94 894,39	75,99	A	V	LIVRET A	0,000	V	LIVRET A	2,000	A-1	EUR	1 897,89	528,04
SA HLM DES CHALETS	2020	P	4731/5345964/12 LOG PLUS PLAISANCE-DU-TOUCH	CDC	528 610,60	498 040,77	36,01	A	V	LIVRET A	0,000	V	LIVRET A	2,000	A-1	EUR	9 960,82	9 217,13
SA HLM DES CHALETS	2020	P	4732/5345963/TERRAIN PLUS FONCIER PLAISANCE-DU-TOUCH	CDC	295 712,90	288 815,30	75,99	A	V	LIVRET A	0,000	V	LIVRET A	2,000	A-1	EUR	5 776,31	1 607,10
SA HLM DES CHALETS	2021	P	4769/5345958/12 LOGTS PLAI CH DE LAVERNOSE	CDC	702 316,71	671 500,91	37,25	A	V	LIVRET A	0,000	V	LIVRET A	2,800	A-1	EUR	18 802,03	10 131,11
SA HLM DES CHALETS	2021	P	4770/5345957/TERRAIN PLAI CH DE LAVERNOSE	CDC	324 875,87	313 866,53	47,25	A	V	LIVRET A	0,000	V	LIVRET A	2,800	A-1	EUR	8 788,26	3 179,35
SA HLM DES CHALETS	2021	P	4771/5345956/32 LOGTS PLUS CH DE LAVERNOSE	CDC	1 891 479,25	1 820 870,84	37,25	A	V	LIVRET A	0,000	V	LIVRET A	3,600	A-1	EUR	65 551,35	23 128,99
SA HLM DES CHALETS	2021	P	4772/5345955/TERRAIN PLUSI CH DE LAVERNOSE	CDC	874 954,96	850 859,60	47,25	A	V	LIVRET A	0,000	V	LIVRET A	3,600	A-1	EUR	30 630,94	6 866,46
SA HLM DES CHALETS	2020	P	4773/5352592/12 LOGTS PLAI RUE VICTOR HUGO	CDC	757 360,80	705 905,87	36,16	A	V	LIVRET A	0,000	V	LIVRET A	3,000	A-1	EUR	21 177,18	10 667,38
SA HLM DES CHALETS	2020	P	4774/5352591/TERRAIN PLAI RUE VICTOR HUGO	CDC	298 210,50	290 499,66	76,13	A	V	LIVRET A	0,000	V	LIVRET A	3,000	A-1	EUR	8 714,99	997,37
SA HLM DES CHALETS	2020	P	4775/5352590/321 LOGTS PLUS RUE VICTOR HUGO	CDC	2 109 460,50	1 980 405,31	36,16	A	V	LIVRET A	0,000	V	LIVRET A	3,000	A-1	EUR	59 412,16	29 927,14
SA HLM DES CHALETS	2020	P	4776/5352589/TERRAIN LOGTS PLUS RUE VICTOR HUGO	CDC	730 885,40	711 986,87	76,13	A	V	LIVRET A	0,000	V	LIVRET A	3,000	A-1	EUR	21 359,60	2 444,48
SA HLM DES CHALETS	2020	P	4788/5366355/ACCELERATION DU PROGRAMME D'INVESTISSEMENT	CDC	320 040,00	320 040,00	5,31	A	F		0,440	F		0,000	A-1	EUR	0,00	0,00
SA HLM DES CHALETS	2021	P	4789/00001290349/REHABILITATION 142 LOGTS RAMONVILLE	Caisse Nat CREDIT AGRICOLE	1 050 000,00	1 018 538,21	22,07	T	F		0,000	F		0,750	A-1	EUR	7 520,46	42 225,04
SA HLM DES CHALETS	2020	X	4793/5362785/5 LOG PLAI ROQUES-SUR-GARONNE	CDC	205 505,30	193 787,38	36,64	A	V	LIVRET A	0,000	V	LIVRET A	2,800	A-1	EUR	5 426,05	253,47

Désignation du bénéficiaire	Année de mobilisation et profil d'amortissement de l'emprunt (1)		Objet de l'emprunt garanti	Organisme prêteur ou chef de file	Montant initial	Capital restant dû au 01/01/N	Durée résiduelle	Périodicité des remboursements (2)	Taux initial			Taux à la date de vote du budget (6)			Catégorie d'emprunt (7)	Indices ou devises pouvant modifier l'emprunt	Annuité garantie au cours de l'exercice	
	Année	Profil							Taux (3)	Index (4)	Taux actuariel (5)	Taux (3)	Index (4)	Niveau de taux			En intérêts (8)	En capital
SA HLM DES CHALETS	2020	X	4794/5362786/TERRAIN PLAI FONCIER ROQUES-SUR-GARONNE	CDC	100 139,90	98 434,28	76,61	A	V	LIVRET A	0,000	V	LIVRET A	3,430	A-1	EUR	1 851,37	0,00
SA HLM DES CHALETS	2020	X	4795/5362788/14 LOG PLUS ROQUES-SUR-GARONNE	CDC	853 974,80	813 974,72	36,64	A	V	LIVRET A	0,000	V	LIVRET A	3,600	A-1	EUR	27 563,29	0,00
SA HLM DES CHALETS	2020	X	4796/5362787/TERRAIN PLUS FONCIER ROQUES SUR GARONNE	CDC	368 256,70	361 984,40	76,61	A	V	LIVRET A	0,000	V	LIVRET A	3,430	A-1	EUR	6 808,28	0,00
SA HLM DES CHALETS	2021	X	4807/5382775/3 LOGTS PLAI VEFA AUZEVILLE-TOLOSANE	CDC	105 596,54	102 116,46	37,89	A	V	LIVRET A	0,000	V	LIVRET A	2,800	A-1	EUR	2 859,26	59,09
SA HLM DES CHALETS	2021	X	4808/5382776/TERRAIN PLAI FONCIER VEFA AUZEVILLE TOLOSANE	CDC	82 569,71	81 863,61	77,86	A	V	LIVRET A	0,000	V	LIVRET A	3,410	A-1	EUR	1 515,80	0,00
SA HLM DES CHALETS	2021	X	4809/5382777/8 LOGTS PLUS VEFA AUZEVILLE-TOLOSANE	CDC	382 663,30	372 692,75	37,89	A	V	LIVRET A	0,000	V	LIVRET A	3,600	A-1	EUR	12 351,02	0,00
SA HLM DES CHALETS	2021	X	4810/5382778/TERRAIN PLUS FONCIER VEFA AUZEVILLE-TOLOSANE	CDC	256 899,00	254 702,10	77,86	A	V	LIVRET A	0,000	V	LIVRET A	3,410	A-1	EUR	4 716,10	0,00
SA HLM DES CHALETS	2020	C	4811/5382779/11 LOGTS VEFA PHB AUZEVILLE-TOLOSANE	CDC	50 050,00	50 050,00	36,89	A	F		0,000	F		0,000	A-1	EUR	0,00	0,00
SA HLM DES CHALETS	2021	C	4867/5423653/PHB 2.0 CHANTIERS LS 7 OP. 193 LOGTS	CDC	675 500,00	675 500,00	37,16	A	V	LIVRET A	0,000	V	LIVRET A	3,600	A-1	EUR	24 318,00	0,00
SA HLM DES CHALETS	2021	P	4868/5423651/PHB 2.0 CHANTIERS AS 4 OP. 85 LOGTS	CDC	276 500,00	276 500,00	4,18	A	F		0,000	F		0,000	A-1	EUR	0,00	0,00
SA HLM DES CHALETS	2022	P	4909/00001478480/PRET MT COMPL. 5 COMMUNES	Caisse Nat CREDIT AGRICOLE	700 000,00	666 925,80	28,07	T	F		0,000	F		1,440	A-1	EUR	9 499,95	19 276,47
SA HLM DES CHALETS	2021	P	4929/5423542/8 LOGTS PLS CH DES PRADETTES FOYER PIERRE HENRI	CDC	480 706,10	452 962,19	27,18	A	V	LIVRET A	0,000	V	LIVRET A	3,000	A-1	EUR	13 588,87	5 214,96
SA HLM DES CHALETS	2021	P	4930/5423540/8 LOGTS PLS FOYER PIERRE HENRI CH DES PRADETTES	CDC	464 582,30	445 077,15	37,18	A	V	LIVRET A	0,000	V	LIVRET A	3,000	A-1	EUR	13 352,32	2 482,75
SA HLM DES CHALETS	2021	P	4931/5423541/8 LOGTS PLS FONCIER FOYER PIERRE HENRI	CDC	123 173,40	119 197,66	47,17	A	V	LIVRET A	0,000	V	LIVRET A	3,000	A-1	EUR	3 575,93	20,79
SA HLM DES CHALETS	2021	P	4932/5423543/8 LOGTS PLS FOYER P. HENRI BAZIEGE	CDC	84 000,00	80 556,04	37,18	A	V	LIVRET A	0,000	V	LIVRET A	3,000	A-1	EUR	2 416,68	148,06
SA HLM DES CHALETS	2022	X	4933/5425091/6 LOGTS PLAI RUE MARIE-.T EYQUEM	CDC	260 616,01	256 385,30	38,30	A	V	LIVRET A	0,000	V	LIVRET A	2,800	A-1	EUR	6 505,42	0,00
SA HLM DES CHALETS	2022	X	4934/5425090/TERRAIN PLAI FONCIER RUE M.T EYQUEM	CDC	197 596,82	196 427,96	78,28	A	V	LIVRET A	0,000	V	LIVRET A	3,350	A-1	EUR	2 933,64	0,00
SA HLM DES CHALETS	2022	X	4935/5425089/11 LOGTS PLUS RUE M.T EYQUEM	CDC	669 493,40	657 384,07	38,30	A	V	LIVRET A	0,000	V	LIVRET A	3,600	A-1	EUR	23 268,62	0,00
SA HLM DES CHALETS	2022	X	4936/5425088/TERRAIN PLUS FONCIER RUE M.T EYQUEM	CDC	427 389,19	424 370,46	78,28	A	V	LIVRET A	0,000	V	LIVRET A	3,350	A-1	EUR	8 961,30	0,00
SA HLM DES CHALETS	2021	C	4937/5425092/17 LOGTS RUE M.T EYQUEM PRTE BOOSTER	CDC	178 500,00	178 500,00	57,29	A	F		0,000	F		0,970	A-1	EUR	1 731,45	0,00

Désignation du bénéficiaire	Année de mobilisation et profil d'amortissement de l'emprunt (1)		Objet de l'emprunt garanti	Organisme prêteur ou chef de file	Montant initial	Capital restant dû au 01/01/N	Durée résiduelle	Périodicité des remboursements (2)	Taux initial			Taux à la date de vote du budget (6)			Catégorie d'emprunt (7)	Indices ou devises pouvant modifier l'emprunt	Annuité garantie au cours de l'exercice	
	Année	Profil							Taux (3)	Index (4)	Taux actuariel (5)	Taux (3)	Index (4)	Niveau de taux			En intérêts (8)	En capital
SA HLM DES CHALETS	2022	C	5014/INS-44081340CGP1CHA/11 LOGTS PECHBONNIEU	ARKEA filiale CREDIT MUTUEL	152 337,50	143 451,15	28,22	T	F		0,000	F		1,100	A-1	EUR	1 582,97	5 077,91
SA HLM DES CHALETS	2022	P	5015/INS-44081340CGP3CHA/6 LOGTS CH D'AUZEVILLE GE COMPL	ARKEA filiale CREDIT MUTUEL	54 964,00	52 230,90	28,22	T	F		0,000	F		1,100	A-1	EUR	568,02	1 585,52
SA HLM DES CHALETS	2022	X	5034/5424921/4 LOGTS PLAI CH DE LA MOULINE	CDC	171 229,10	169 695,39	38,72	A	V	LIVRET A	0,000	V	LIVRET A	2,800	A-1	EUR	4 730,96	0,00
SA HLM DES CHALETS	2022	X	5035/5424920/TERRAIN PLAI CH DE LA MOULINE	CDC	166 832,40	166 832,40	78,69	A	V	LIVRET A	0,000	V	LIVRET A	3,410	A-1	EUR	2 571,88	0,00
SA HLM DES CHALETS	2022	X	5036/5424919/11 LOGTS PLUS CH DE LA MOULINE	CDC	679 708,40	673 983,35	38,72	A	V	LIVRET A	0,000	V	LIVRET A	3,600	A-1	EUR	23 856,16	0,00
SA HLM DES CHALETS	2022	X	5037/5424918/TERRAIN PLUS CH DE LA MOULINE	CDC	552 429,84	552 429,84	78,69	A	V	LIVRET A	0,000	V	LIVRET A	3,410	A-1	EUR	11 931,09	0,00
SA HLM DES CHALETS	2021	P	5043/1370140/2 LOGTS RUE PRINCIPALE PIBRAC	CDC	66 893,49	63 090,90	25,23	A	V	LIVRET A	3,200	V	LIVRET A	3,000	A-1	EUR	1 892,73	1 168,37
SA HLM DES CHALETS	2021	P	5044/1370304/2 LOGTS RUE PRINCIPALE PIBRAC	CDC	20 608,26	19 436,77	25,23	A	V	LIVRET A	3,200	V	LIVRET A	3,000	A-1	EUR	583,10	359,95
SA HLM DES CHALETS	2022	P	5065/5462913/49 LOGTS PTP RAMONVILLE ST-AGNE	CDC	718 209,80	687 241,93	18,09	A	V	LIVRET A	0,000	V	LIVRET A	3,530	A-1	EUR	24 259,64	18 523,32
SA HLM DES CHALETS	2022	P	5081/5462865/RACHAT A L'OPH 31 51 LOGTS	CDC	235 621,00	229 411,55	28,18	A	F		0,000	F		1,570	A-1	EUR	3 601,76	6 306,94
SA HLM DES CHALETS	2022	P	5082/5462859/RACHAT A L'OPH 31 51 LOGTS	CDC	783 605,00	757 637,85	23,19	A	V	LIVRET A	0,000	V	LIVRET A	3,000	A-1	EUR	22 729,14	15 776,72
SA HLM DES CHALETS	2022	X	5089/5482338/19 LOGTS PLI RUE VICTOR HUGO	CDC	1 069 840,80	1 046 503,43	33,22	A	V	LIVRET A	0,000	V	LIVRET A	3,530	A-1	EUR	36 941,57	3 546,52
SA HLM DES CHALETS	2022	X	5090/5482337/TERRAIN PLI RUE VICTOR HUGO	CDC	850 803,10	839 350,08	48,21	A	V	LIVRET A	0,000	V	LIVRET A	3,530	A-1	EUR	24 952,35	0,00
SA HLM DES CHALETS	2023	X	5096/5470638/5 LOGTS PLAI RAMONVILLE ST-AGNE	CDC	223 599,24	223 599,24	39,30	A	V	LIVRET A	0,000	V	LIVRET A	2,800	A-1	EUR	6 086,79	0,00
SA HLM DES CHALETS	2023	X	5097/5470637/TERRAIN PLAI FONCIER RAMONVILLE ST-AGNE	CDC	153 099,86	153 099,86	79,27	A	V	LIVRET A	0,000	V	LIVRET A	3,370	A-1	EUR	2 726,30	0,00
SA HLM DES CHALETS	2023	X	5098/5470636/11 LOGTS PLUS RAMONVILLE ST-AGNE	CDC	621 974,72	621 974,72	39,30	A	V	LIVRET A	0,000	V	LIVRET A	3,530	A-1	EUR	21 955,71	1 275,95
SA HLM DES CHALETS	2023	X	5099/5470635/TERRAIN PLUS FONCIER RAMONVILLE ST-AGNE	CDC	378 011,26	378 011,26	79,27	A	V	LIVRET A	0,000	V	LIVRET A	3,370	A-1	EUR	9 306,66	0,00
SA HLM DES CHALETS	2023	X	5100/5470639/16 LOGTS BOOSTER RAMONVILLE ST-AGNE	CDC	168 024,09	168 024,09	39,30	A	F		0,000	F		1,760	A-1	EUR	2 957,22	2 929,45
SA HLM DES CHALETS	2021	P	5106/5436800/PHB ACCESSION SOCIALE	CDC	409 920,00	409 920,00	6,45	A	F		0,000	F		0,000	A-1	EUR	0,00	0,00

Désignation du bénéficiaire	Année de mobilisation et profil d'amortissement de l'emprunt (1)		Objet de l'emprunt garanti	Organisme prêteur ou chef de file	Montant initial	Capital restant dû au 01/01/N	Durée résiduelle	Périodicité des remboursements (2)	Taux initial			Taux à la date de vote du budget (6)			Catégorie d'emprunt (7)	Indices ou devises pouvant modifier l'emprunt	Annuité garantie au cours de l'exercice	
	Année	Profil							Taux (3)	Index (4)	Taux actuariel (5)	Taux (3)	Index (4)	Niveau de taux			En intérêts (8)	En capital
SA HLM DES CHALETS	2022	P	5116/DD20170489/193 LOGTS DIVERSES COMMUNES	ARKEA filiale CREDIT MUTUEL	4 500 000,00	4 326 549,93	28,24	T	F		0,000	F		1,750	A-1	EUR	74 941,87	118 183,21
SA HLM DES CHALETS	2022	X	5146/5477226/9 LOGTS PLAI VILLEFRANCHE DE LAURAGAIS	CDC	234 306,80	229 927,08	38,30	A	V	LIVRET A	0,000	V	LIVRET A	2,800	A-1	EUR	6 410,17	0,00
SA HLM DES CHALETS	2022	X	5147/5477225/TERRAIN PLAI FONCIER VILLEFRANCHE DE LAURAGAIS	CDC	184 155,30	181 638,41	48,30	A	V	LIVRET A	0,000	V	LIVRET A	2,800	A-1	EUR	4 089,65	0,00
SA HLM DES CHALETS	2022	X	5148/5477224/21 LOGTS PLUS VILLEFRANCHE DE LAURAGAIS	CDC	928 190,90	908 392,68	38,30	A	V	LIVRET A	0,000	V	LIVRET A	3,530	A-1	EUR	32 066,27	2 429,67
SA HLM DES CHALETS	2022	X	5149/5477223/TERRAIN PLUS FONCIER VILLEFRANCHE DE LAURAGAIS	CDC	573 055,70	563 524,48	48,30	A	V	LIVRET A	0,000	V	LIVRET A	3,530	A-1	EUR	18 566,14	0,00
SA HLM DES CHALETS	2022	X	5150/5477227/30 LOGTS BOOSTER TF VILLEFRANCHE DE LAURAGAIS	CDC	315 000,00	315 000,00	58,29	A	F		0,000	F		1,580	A-1	EUR	4 977,00	0,00
SA HLM DES CHALETS	2022	X	5160/5467451/2 LOGTS PLAI VILLENOUVELLE	CDC	92 837,50	91 506,06	38,87	A	V	LIVRET A	0,000	V	LIVRET A	2,800	A-1	EUR	2 562,17	485,00
SA HLM DES CHALETS	2022	X	5161/5467450/TERRAIN PLAI FONCIER VILLENOUVELLE	CDC	26 880,70	26 627,45	48,86	A	V	LIVRET A	0,000	V	LIVRET A	2,800	A-1	EUR	745,57	2,49
SA HLM DES CHALETS	2022	X	5162/5467449/3 LOGTS PLUS VILLENOUVELLE	CDC	227 304,70	223 246,41	38,87	A	V	LIVRET A	0,000	V	LIVRET A	3,600	A-1	EUR	8 036,87	1 978,18
SA HLM DES CHALETS	2022	X	5163/5467448/TERRAIN PLUS FONCIER VILLENOUVELLE	CDC	58 121,00	57 334,97	48,86	A	V	LIVRET A	0,000	V	LIVRET A	3,600	A-1	EUR	2 064,06	243,92
SA HLM DES CHALETS	2022	X	5166/5507223/4 LOGTS PLAI LIEUDIT COURBENAUSE	CDC	73 990,00	72 928,86	38,72	A	V	LIVRET A	0,000	V	LIVRET A	2,800	A-1	EUR	2 042,01	386,54
SA HLM DES CHALETS	2022	X	5167/5507222/TERRAIN PLAI LIEUDIT COURBENAUSE	CDC	45 948,00	45 515,12	48,71	A	V	LIVRET A	0,000	V	LIVRET A	2,800	A-1	EUR	1 274,42	4,26
SA HLM DES CHALETS	2022	X	5168/5507225/8 PLUS LIEUDIT COURBENAUSE	CDC	337 710,10	331 680,63	38,72	A	V	LIVRET A	0,000	V	LIVRET A	3,600	A-1	EUR	11 940,50	2 939,01
SA HLM DES CHALETS	2022	X	5169/5507224/TERRAIN PLUS LIEUDIT COURBENAUSE	CDC	116 148,90	114 578,09	48,71	A	V	LIVRET A	0,000	V	LIVRET A	3,600	A-1	EUR	4 124,81	487,43
SA HLM DES CHALETS	2022	C	5170/5507226/12 LOGTS PHB LIEUDIT COURBENAUSE	CDC	42 000,00	42 000,00	38,72	A	F		0,000	F		0,000	A-1	EUR	0,00	0,00
SA HLM DES CHALETS	2022	C	5171/5507227/12 LOGTS BOOSER LIEUDIT COURBENAUSE	CDC	126 000,00	126 000,00	48,71	A	F		0,000	F		1,130	A-1	EUR	1 423,80	0,00
SA HLM DES CHALETS	2023	X	5172/5475330/2LOGTS PLAI CH D'AUZEVILLE	CDC	31 391,07	31 391,07	39,39	A	V	LIVRET A	0,000	V	LIVRET A	2,800	A-1	EUR	854,53	0,00
SA HLM DES CHALETS	2023	X	5173/5475329/TERRAIN PLAI CH D'AUZEVILLE	CDC	32 056,67	32 056,67	79,36	A	V	LIVRET A	0,000	V	LIVRET A	3,440	A-1	EUR	585,10	0,00
SA HLM DES CHALETS	2023	X	5174/5475328/4 LOGTS PLUS CH D'AUZEVILLE	CDC	243 156,21	243 156,21	39,39	A	V	LIVRET A	0,000	V	LIVRET A	3,530	A-1	EUR	8 583,41	498,83
SA HLM DES CHALETS	2023	X	5175/5475327/TERRAIN PLUS CH D'AUZEVILLE	CDC	123 749,77	123 749,77	79,36	A	V	LIVRET A	0,000	V	LIVRET A	3,440	A-1	EUR	3 112,06	0,00

Désignation du bénéficiaire	Année de mobilisation et profil d'amortissement de l'emprunt (1)		Objet de l'emprunt garanti	Organisme prêteur ou chef de file	Montant initial	Capital restant dû au 01/01/N	Durée résiduelle	Périodicité des remboursements (2)	Taux initial			Taux à la date de vote du budget (6)			Catégorie d'emprunt (7)	Indices ou devises pouvant modifier l'emprunt	Annuité garantie au cours de l'exercice	
	Année	Profil							Taux (3)	Index (4)	Taux actuariel (5)	Taux (3)	Index (4)	Niveau de taux			En intérêts (8)	En capital
SA HLM DES CHALETS	2022	C	5176/5475331/6 LOGTS BOOSTER CH D'AUZEVILLE	CDC	63 000,00	63 000,00	58,33	A	V	LIVRET A	0,000	V	LIVRET A	3,600	A-1	EUR	2 268,00	0,00
SA HLM DES CHALETS	2023	X	5194/5522328/1 PLAI RUE DU MUGUET ET DES COQUELICOTS	CDC	13 076,70	13 076,70	39,03	A	V	LIVRET A	0,000	V	LIVRET A	1,800	A-1	EUR	235,38	226,04
SA HLM DES CHALETS	2023	X	5195/5522329/PLUS FONCIER RUE DU MUGUET COQUELICOTS	CDC	16 293,20	16 293,20	49,03	A	V	LIVRET A	0,000	V	LIVRET A	1,800	A-1	EUR	293,28	224,62
SA HLM DES CHALETS	2023	X	5196/5522332/2 LOGTS PLUS RUE MUGUET ET COQUELICOTS	CDC	17 365,60	17 365,60	39,03	A	V	LIVRET A	0,000	V	LIVRET A	2,600	A-1	EUR	451,51	310,04
SA HLM DES CHALETS	2023	X	5197/5522333/PLUS FONCIER RUE DU MUGUET ET COQUELICOTS	CDC	15 507,80	15 507,80	49,03	A	V	LIVRET A	0,000	V	LIVRET A	2,600	A-1	EUR	403,20	209,73
SA HLM DES CHALETS	2023	C	5198/5522350/2 LOGTS PHB RUE DU MUGUET ET COQUELICOT	CDC	7 000,00	7 000,00	39,03	A	V	LIVRET A	0,000	V	LIVRET A	0,000	A-1	EUR	0,00	0,00
SA HLM DES CHALETS	2023	C	5199/5522331/BOOSTER 2 LOGTS RUE DU MUGUET ET COQULICOTS	CDC	21 000,00	21 000,00	39,03	A	V	LIVRET A	0,000	V	LIVRET A	1,500	A-1	EUR	315,00	0,00
SA HLM DES CHALETS	2024	X	5222/5528776/14 LOGTS CPLS CONST LABEGE	CDC	101 378,20	0,00	39,97	A	V	LIVRET A	0,000	V	LIVRET A	0,000	A-1	EUR	0,00	0,00
SA HLM DES CHALETS	2023	X	5223/5528775/14 LOGTS PLS CONST LABEGE	CDC	108 042,20	108 042,20	40,30	T	V	LIVRET A	0,000	V	LIVRET A	4,110	A-1	EUR	5 532,20	351,69
SA HLM DES CHALETS	2024	X	5224/5528774/TERRAIN PLS FONCIER CONST LABEGE	CDC	915 775,70	0,00	79,95	A	V	LIVRET A	0,000	V	LIVRET A	0,000	A-1	EUR	0,00	0,00
SA HLM DES CHALETS	2022	C	5229/5496204/PHB 132 LOGTS CITE ROSE RUE DES CIGOGNES	CDC	924 000,00	924 000,00	28,87	A	V	LIVRET A	0,000	V	LIVRET A	0,000	A-1	EUR	0,00	0,00
SA HLM DES CHALETS	2023	P	5230/5519080/2 LGTS PLAI CH D'AUZEVILLE	CDC	66 359,30	66 359,30	39,03	A	V	LIVRET A	0,000	V	LIVRET A	1,800	A-1	EUR	1 194,47	951,71
SA HLM DES CHALETS	2023	P	5231/5519081/TERRAIN LOGTS CH D 'AUZEVILLE	CDC	43 527,40	43 527,40	79,01	A	V	LIVRET A	0,000	V	LIVRET A	2,330	A-1	EUR	1 014,19	28,52
SA HLM DES CHALETS	2023	P	5232/5519082/4 LOGTS PLUS CH D'AUZEVILLE	CDC	131 266,10	131 266,10	39,03	A	V	LIVRET A	0,000	V	LIVRET A	2,600	A-1	EUR	3 412,92	2 343,62
SA HLM DES CHALETS	2023	P	5233/5519083/TERRAIN PLUS CH D'AUZEVILLE	CDC	84 308,00	84 308,00	79,01	A	V	LIVRET A	0,000	V	LIVRET A	2,330	A-1	EUR	1 964,38	704,66
SA HLM DES CHALETS	2023	C	5234/5522214/PHB2.0TRANCHE 2019 6 LOGTS CH AUZEVILLE	CDC	27 300,00	27 300,00	39,03	A	V	LIVRET A	0,000	V	LIVRET A	0,000	A-1	EUR	0,00	0,00
SA HLM DES CHALETS	2023	C	5235/5522211/BOOSTER 6 LOGTS CH D 'AUZEVILLE	CDC	63 000,00	63 000,00	39,03	A	F		0,000	F		1,210	A-1	EUR	762,30	0,00
SA HLM ICF ATLANTIQUE	1997	X	306/1365525/2 LOG AV.BERGERON A SAINT ALBAN	CDC	96 042,88	24 132,82	5,66	A	V	LIVRET A	3,610	V	LIVRET A	4,300	A-1	EUR	1 037,72	3 554,03
SA HLM LA CITE JARDINS	2001	P	23/1295280/6 LOG A ARBAS	CDC	94 845,94	73 262,01	19,07	A	V	LIVRET A	0,000	V	LIVRET A	4,200	A-1	EUR	3 077,01	4 122,03
SA HLM LA CITE JARDINS	2003	P	46/1295304/TERRAIN A ROUEDE	CDC	48 266,40	42 229,50	29,56	A	F		4,200	F		4,200	A-1	EUR	1 773,64	586,71
SA HLM LA CITE JARDINS	2003	P	47/1020081/10 LOG CENTRE VILLAGE ROUEDE	CDC	275 748,20	177 657,82	14,57	A	F		4,200	F		4,200	A-1	EUR	7 461,63	8 241,53

Désignation du bénéficiaire	Année de mobilisation et profil d'amortissement de l'emprunt (1)		Objet de l'emprunt garanti	Organisme prêteur ou chef de file	Montant initial	Capital restant dû au 01/01/N	Durée résiduelle	Périodicité des remboursements (2)	Taux initial			Taux à la date de vote du budget (6)			Catégorie d'emprunt (7)	Indices ou devises pouvant modifier l'emprunt	Annuité garantie au cours de l'exercice	
	Année	Profil							Taux (3)	Index (4)	Taux actuariel (5)	Taux (3)	Index (4)	Niveau de taux			En intérêts (8)	En capital
SA HLM LA CITE JARDINS	2003	P	51/1295306/TERRAIN A ROUEDE	CDC	19 765,55	17 293,42	29,56	A	F		4,200	F		4,200	A-1	EUR	726,33	240,25
SA HLM LA CITE JARDINS	2003	P	53/1020088/2 LOG "SERRE GALLIN" A ROUEDE	CDC	73 651,55	47 451,83	14,57	A	F		4,200	F		4,200	A-1	EUR	1 992,98	2 201,30
SA HLM LA CITE JARDINS	2003	X	113/1295308/TERRAIN A CAZERES	CDC	87 961,30	65 701,92	29,56	A	V	LIVRET A	2,611	V	LIVRET A	4,200	A-1	EUR	2 759,48	816,21
SA HLM LA CITE JARDINS	2003	P	114/1346371/6 LOG AV PALAMINY A CAZERES	CDC	90 995,37	64 799,08	14,57	A	V	LIVRET A	0,000	V	LIVRET A	3,450	A-1	EUR	2 235,57	4 333,66
SA HLM LA CITE JARDINS	2004	X	161/1028619/TERRAIN A TOULOUSE	CDC	27 309,50	20 499,69	30,23	A	V	LIVRET A	1,428	V	LIVRET A	3,000	A-1	EUR	614,99	340,22
SA HLM LA CITE JARDINS	2004	X	162/1028682/TERRAIN A TOULOUSE RUE DU CAGIRE	CDC	51 527,50	38 678,76	30,23	A	V	LIVRET A	1,450	V	LIVRET A	3,000	A-1	EUR	1 160,36	641,92
SA HLM LA CITE JARDINS	2004	P	163/1345847/2 LOG 4 RUE DU CAGIRE A TOULOUSE	CDC	4 252,61	3 784,25	25,23	A	V	LIVRET A	0,000	V	LIVRET A	3,000	A-1	EUR	113,53	102,19
SA HLM LA CITE JARDINS	2003	X	170/1295312/TERRAIN A LUX	CDC	28 676,50	21 182,35	29,81	A	V	LIVRET A	1,502	V	LIVRET A	3,000	A-1	EUR	635,47	379,95
SA HLM LA CITE JARDINS	2003	P	171/1295311/6 LOG LOT COMMUNAL MAILLES A LUX	CDC	138 572,59	111 988,33	24,82	A	V	LIVRET A	0,000	V	LIVRET A	3,000	A-1	EUR	3 359,65	4 416,70
SA HLM LA CITE JARDINS	2003	X	199/1028678/TERRAIN RUE DU CAGIRE A TOULOUSE	CDC	50 861,50	38 178,83	30,23	A	V	LIVRET A	1,396	V	LIVRET A	3,000	A-1	EUR	1 145,37	633,62
SA HLM LA CITE JARDINS	2009	P	201/1345846/2 LOG 50 RUE DU CAGIRE A TOULOUSE	CDC	4 304,48	3 627,39	25,23	A	F		2,840	F		1,440	A-1	EUR	52,24	135,71
SA HLM LA CITE JARDINS	1994	X	242/426593/15 LOG A VENERQUE	CDC	706 059,70	98 787,80	2,16	A	V	LIVRET A	4,134	V	LIVRET A	4,300	A-1	EUR	4 247,88	31 378,02
SA HLM LA CITE JARDINS	1995	X	254/0433805/6 LOG A SAINT- LYS	CDC	9 775,24	1 743,98	3,75	A	V	LIVRET A	3,905	V	LIVRET A	4,300	A-1	EUR	74,99	405,33
SA HLM LA CITE JARDINS	1995	X	255/0427344/6 LOG A SAINT- LYS	CDC	308 482,50	55 432,97	3,24	A	V	LIVRET A	3,980	V	LIVRET A	4,300	A-1	EUR	2 383,61	12 883,86
SA HLM LA CITE JARDINS	1994	X	258/0429905/12 LOG RUE PT MONTAUDRAN TOULOUSE	CDC	41 267,95	5 732,26	2,41	A	V	LIVRET A	4,124	V	LIVRET A	4,300	A-1	EUR	246,49	1 820,74
SA HLM LA CITE JARDINS	1998	P	273/0854917/1 LOG R CAMPANULES A LABARTHE/LEZE	CDC	10 351,94	7 899,08	16,32	A	V	LIVRET A	0,000	V	LIVRET A	3,800	A-1	EUR	300,17	481,52
SA HLM LA CITE JARDINS	1997	X	278/1295270/EXTENSION LOCAUX A MONDAVEZAN	CDC	165 834,04	41 669,15	5,83	A	V	LIVRET A	3,622	V	LIVRET A	4,300	A-1	EUR	1 791,78	6 136,60
SA HLM LA CITE JARDINS	1997	X	287/1295271/F.P AGEES VIVRE ENSEMBLE MONDAVEZAN	CDC	250 458,49	62 933,26	5,83	A	V	LIVRET A	3,622	V	LIVRET A	4,300	A-1	EUR	2 706,13	9 268,14
SA HLM LA CITE JARDINS	1998	X	290/0852237/6 LOG A ENCAUSSE LES THERMES	CDC	210 120,48	60 353,82	6,24	A	V	LIVRET A	3,586	V	LIVRET A	4,300	A-1	EUR	2 595,22	7 423,85
SA HLM LA CITE JARDINS	1998	X	291/0852234/3 LOG A ROUEDE	CDC	104 302,57	29 959,27	6,24	A	V	LIVRET A	3,586	V	LIVRET A	4,300	A-1	EUR	1 288,25	3 685,15
SA HLM LA CITE JARDINS	2004	X	295/1295298/TERRAIN A BAZIEGE	CDC	78 835,50	60 606,57	29,98	A	V	LIVRET A	2,807	V	LIVRET A	3,200	A-1	EUR	1 939,41	1 171,83

Désignation du bénéficiaire	Année de mobilisation et profil d'amortissement de l'emprunt (1)		Objet de l'emprunt garanti	Organisme prêteur ou chef de file	Montant initial	Capital restant dû au 01/01/N	Durée résiduelle	Périodicité des remboursements (2)	Taux initial			Taux à la date de vote du budget (6)			Catégorie d'emprunt (7)	Indices ou devises pouvant modifier l'emprunt	Annuité garantie au cours de l'exercice	
	Année	Profil							Taux (3)	Index (4)	Taux actuariel (5)	Taux (3)	Index (4)	Niveau de taux			En intérêts (8)	En capital
SA HLM LA CITE JARDINS	1999	X	298/0869240/10 LOG A LONGAGES	CDC	231 450,43	73 714,07	7,16	A	V	LIVRET A	3,460	V	LIVRET A	4,300	A-1	EUR	3 169,71	7 734,38
SA HLM LA CITE JARDINS	1999	P	299/1345839/10 LOG A LONGAGES	CDC	13 868,32	8 462,41	7,16	A	V	LIVRET A	0,000	V	LIVRET A	3,800	A-1	EUR	321,57	1 068,35
SA HLM LA CITE JARDINS	2001	X	300/0926143/10 LOG A STE FOY DE PEYROLIERES	CDC	366 030,09	132 986,85	8,74	A	V	LIVRET A	3,298	V	LIVRET A	4,300	A-1	EUR	5 718,43	11 929,39
SA HLM LA CITE JARDINS	1999	X	316/0871652/10 LOG A LAUNAC	CDC	268 495,35	84 894,64	7,32	A	V	LIVRET A	3,424	V	LIVRET A	4,300	A-1	EUR	3 650,47	8 907,49
SA HLM LA CITE JARDINS	1998	X	323/0854939/8 LOG RUE ALSACE LORRAINE A GRENADE	CDC	199 022,19	56 753,40	6,32	A	V	LIVRET A	3,538	V	LIVRET A	4,300	A-1	EUR	2 440,40	6 980,96
SA HLM LA CITE JARDINS	2004	P	328/1295297/17 LOG A BAZIEGE	CDC	217 596,67	186 656,80	28,98	A	V	LIVRET A	0,000	V	LIVRET A	3,200	A-1	EUR	5 973,02	3 797,91
SA HLM LA CITE JARDINS	1998	X	334/0862014/10 LOG AU LHERM	CDC	341 485,80	104 739,90	6,66	A	V	LIVRET A	3,466	V	LIVRET A	4,300	A-1	EUR	4 503,81	12 647,19
SA HLM LA CITE JARDINS	1998	X	335/0862071/5 LOG A BUZET	CDC	172 983,90	53 057,38	6,66	A	V	LIVRET A	3,466	V	LIVRET A	4,300	A-1	EUR	2 281,47	6 406,60
SA HLM LA CITE JARDINS	1999	P	350/0867636/1 LOG AL DES PEUPLIERS MONTGEARD	CDC	6 570,95	5 074,64	17,07	A	V	LIVRET A	0,000	V	LIVRET A	3,800	A-1	EUR	192,84	293,44
SA HLM LA CITE JARDINS	1998	X	351/0863749/17 LOG PLACE ST MARC A MONTGISCARD	CDC	433 260,11	132 888,41	6,83	A	V	LIVRET A	3,466	V	LIVRET A	4,300	A-1	EUR	5 714,20	16 046,09
SA HLM LA CITE JARDINS	1998	P	352/0863750/17 LOG PLACE ST MARC A MONTGISCARD	CDC	12 253,10	9 073,42	16,82	A	V	LIVRET A	0,000	V	LIVRET A	3,800	A-1	EUR	344,79	529,31
SA HLM LA CITE JARDINS	2000	X	353/0880565/7 LOG A ST LYS	CDC	83 905,73	29 531,13	8,74	A	V	LIVRET A	3,365	V	LIVRET A	4,300	A-1	EUR	1 269,84	2 682,02
SA HLM LA CITE JARDINS	2000	P	354/0880571/7 LOG A ST LYS	CDC	10 791,51	823,27	1,75	A	V	LIVRET A	0,000	V	LIVRET A	3,800	A-1	EUR	31,29	412,07
SA HLM LA CITE JARDINS	1998	X	355/0862015/8 LOG A MONTGEARD	CDC	205 806,18	63 124,38	6,66	A	V	LIVRET A	3,472	V	LIVRET A	4,300	A-1	EUR	2 714,35	7 622,18
SA HLM LA CITE JARDINS	1998	X	356/0862073/6 LOG A MAUZAC	CDC	169 523,31	51 995,93	6,74	A	V	LIVRET A	3,473	V	LIVRET A	4,300	A-1	EUR	2 235,83	6 278,43
SA HLM LA CITE JARDINS	1999	X	357/0869131/5 LOG A MONTESQUIEU GUITTAUT	CDC	133 156,60	42 408,59	7,16	A	V	LIVRET A	3,444	V	LIVRET A	4,300	A-1	EUR	1 823,57	4 449,69
SA HLM LA CITE JARDINS	2000	P	371/1345842/49 LOG BLD DES GENETS A CASTANET	CDC	73 010,23	5 736,71	1,58	A	V	LIVRET A	0,000	V	LIVRET A	3,800	A-1	EUR	218,00	2 868,07
SA HLM LA CITE JARDINS	2000	X	372/0921950/49 LOG BLD DES GENETS A CASTANET	CDC	239 367,52	86 545,79	8,57	A	V	LIVRET A	3,319	V	LIVRET A	4,300	A-1	EUR	3 721,47	7 763,45
SA HLM LA CITE JARDINS	2001	X	373/0927386/6 LOG RUE DU 14 JUILLET A VENERQUE	CDC	266 785,78	96 929,53	8,74	A	V	LIVRET A	3,298	V	LIVRET A	4,300	A-1	EUR	4 167,97	8 694,90
SA HLM LA CITE JARDINS	2000	X	385/0891732/4 LOG A MERVILLE	CDC	81 296,26	29 327,44	8,08	A	V	LIVRET A	3,151	V	LIVRET A	4,300	A-1	EUR	1 261,08	2 630,77
SA HLM LA CITE JARDINS	2000	P	386/0891733/4 LOG A MERVILLE	CDC	29 094,99	22 876,76	18,07	A	V	LIVRET A	0,000	V	LIVRET A	3,800	A-1	EUR	869,32	1 228,92

Désignation du bénéficiaire	Année de mobilisation et profil d'amortissement de l'emprunt (1)		Objet de l'emprunt garanti	Organisme prêteur ou chef de file	Montant initial	Capital restant dû au 01/01/N	Durée résiduelle	Périodicité des remboursements (2)	Taux initial			Taux à la date de vote du budget (6)			Catégorie d'emprunt (7)	Indices ou devises pouvant modifier l'emprunt	Annuité garantie au cours de l'exercice	
	Année	Profil							Taux (3)	Index (4)	Taux actuariel (5)	Taux (3)	Index (4)	Niveau de taux			En intérêts (8)	En capital
SA HLM LA CITE JARDINS	2000	X	391/0921949/11 LOG A BERAT	CDC	453 535,82	162 822,07	8,49	A	V	LIVRET A	3,324	V	LIVRET A	4,300	A-1	EUR	7 001,35	14 605,70
SA HLM LA CITE JARDINS	1999	P	394/1295274/5 LOG LIEU DITTAPIAU A MONDAVEZAN	CDC	64 474,15	47 656,57	17,90	A	V	LIVRET A	0,000	V	LIVRET A	4,300	A-1	EUR	2 049,24	2 741,64
SA HLM LA CITE JARDINS	2004	X	419/1295300/TERRAIN A BAZIEGE	CDC	42 728,00	32 848,11	29,98	A	V	LIVRET A	2,668	V	LIVRET A	3,200	A-1	EUR	1 051,14	635,12
SA HLM LA CITE JARDINS	2001	P	428/1295278/11 LOG ZAC DU TRICOU II A LABEGE	CDC	136 589,08	105 505,72	19,07	A	V	LIVRET A	0,000	V	LIVRET A	4,200	A-1	EUR	4 431,24	5 936,20
SA HLM LA CITE JARDINS	2018	P	429/1345843/10 LOG A CARAMAN	CDC	44 426,37	34 931,51	18,48	A	V	LIVRET A	2,790	V	LIVRET A	3,800	A-1	EUR	1 327,40	1 876,49
SA HLM LA CITE JARDINS	2000	X	430/0914216/6 LOG CH RURAL DE LAGARDELLE CAIGNAC	CDC	137 759,85	49 456,70	8,41	A	V	LIVRET A	3,316	V	LIVRET A	4,300	A-1	EUR	2 126,64	4 436,43
SA HLM LA CITE JARDINS	2000	P	431/0918224/6 LOG CH RURAL DE LAGARDELLE CAIGNAC	CDC	9 406,66	7 396,26	18,40	A	V	LIVRET A	0,000	V	LIVRET A	3,800	A-1	EUR	281,06	397,32
SA HLM LA CITE JARDINS	2001	X	432/932110/ 3 LOG LIEU DIT CARECHT A ROUEDE	CDC	116 323,94	41 167,63	9,08	A	V	LIVRET A	3,224	V	LIVRET A	4,200	A-1	EUR	1 729,04	3 397,22
SA HLM LA CITE JARDINS	2001	P	433/932112/1LOG LOT.SERRE GALIN A ROUEDE	CDC	16 832,11	13 051,02	19,07	A	V	LIVRET A	0,000	V	LIVRET A	3,700	A-1	EUR	482,89	725,94
SA HLM LA CITE JARDINS	2000	X	443/0922185/11 LOG CH DE FONBAZY A DONNEVILLE	CDC	281 268,44	100 977,31	8,49	A	V	LIVRET A	3,324	V	LIVRET A	4,300	A-1	EUR	4 342,03	9 058,00
SA HLM LA CITE JARDINS	2001	P	444/1295276/17 LOG CHEMIN RURAL A BAZIEGE	CDC	319 088,58	229 682,95	19,57	A	V	LIVRET A	0,000	V	LIVRET A	4,200	A-1	EUR	9 646,69	13 754,57
SA HLM LA CITE JARDINS	2001	X	459/0927309/33 LOG ZAC DES NOYERS A LAUNAGUET	CDC	725 657,32	284 694,31	9,57	A	V	LIVRET A	3,236	V	LIVRET A	4,300	A-1	EUR	12 241,85	22 325,05
SA HLM LA CITE JARDINS	2001	P	460/1348626/33 LOG ZAC DES NOYERS A LAUNAGUET	CDC	160 798,16	122 601,74	19,57	A	V	LIVRET A	0,000	V	LIVRET A	3,800	A-1	EUR	4 658,87	6 272,24
SA HLM LA CITE JARDINS	2004	P	469/1295299/8 LOG A BAZIEGE	CDC	79 839,73	65 515,82	24,98	A	V	LIVRET A	0,000	V	LIVRET A	3,200	A-1	EUR	2 096,51	2 775,17
SA HLM LA CITE JARDINS	2002	P	474/1295294/TERRAIN LIEU DIT BERRE A MONDAVEZAN	CDC	40 072,82	27 856,95	28,48	A	V	LIVRET A	1,313	V	LIVRET A	3,000	A-1	EUR	835,71	718,11
SA HLM LA CITE JARDINS	2003	P	475/1295290/TERRAIN GRANDE RUE A MONTGISCARD	CDC	47 954,63	41 373,75	28,48	A	F		4,201	F		4,200	A-1	EUR	1 737,70	619,12
SA HLM LA CITE JARDINS	2003	X	479/1025152/7 LOG A GRENADE	CDC	275 590,00	146 269,87	14,82	A	V	LIVRET A	1,746	V	LIVRET A	3,000	A-1	EUR	4 388,10	7 473,81
SA HLM LA CITE JARDINS	2003	P	480/1295317/TERRAIN A GRENADE	CDC	65 526,06	50 021,64	19,90	A	V	LIVRET A	1,610	V	LIVRET A	3,000	A-1	EUR	1 500,65	2 547,36
SA HLM LA CITE JARDINS	2003	P	481/1295315/3 LOG A GRENADE	CDC	207 368,67	167 586,33	24,82	A	V	LIVRET A	3,850	V	LIVRET A	3,000	A-1	EUR	5 027,59	6 609,43
SA HLM LA CITE JARDINS	2005	X	546/ 1295333/TERRAIN A BOULOGNE/GESSE	CDC	56 970,90	41 743,49	31,23	A	V	LIVRET A	1,421	V	LIVRET A	3,000	A-1	EUR	1 252,30	765,56
SA HLM LA CITE JARDINS	2005	X	547/1042240/12 LOG AV DOCTEUR CADEAC BOULOGNE/GESSE	CDC	498 606,50	279 171,68	16,24	A	V	LIVRET A	1,639	V	LIVRET A	3,000	A-1	EUR	8 375,15	12 657,13

Désignation du bénéficiaire	Année de mobilisation et profil d'amortissement de l'emprunt (1)		Objet de l'emprunt garanti	Organisme prêteur ou chef de file	Montant initial	Capital restant dû au 01/01/N	Durée résiduelle	Périodicité des remboursements (2)	Taux initial			Taux à la date de vote du budget (6)			Catégorie d'emprunt (7)	Indices ou devises pouvant modifier l'emprunt	Annuité garantie au cours de l'exercice	
	Année	Profil							Taux (3)	Index (4)	Taux actuariel (5)	Taux (3)	Index (4)	Niveau de taux			En intérêts (8)	En capital
SA HLM LA CITE JARDINS	2004	X	553/1295321/TERRAIN A LAGARDE	CDC	33 392,80	24 818,83	30,48	A	V	LIVRET A	1,324	V	LIVRET A	3,000	A-1	EUR	744,57	311,16
SA HLM LA CITE JARDINS	2004	X	589/1295319/ TERRAIN A MARIGNAC	CDC	138 239,50	103 717,48	30,23	A	V	LIVRET A	1,503	V	LIVRET A	3,000	A-1	EUR	3 111,53	1 752,07
SA HLM LA CITE JARDINS	2004	P	591/1295318/8 LOG A MARIGNAC	CDC	210 024,51	176 430,63	25,23	A	V	LIVRET A	0,000	V	LIVRET A	3,000	A-1	EUR	5 292,92	6 697,95
SA HLM LA CITE JARDINS	2004	P	594/1295320/6 LOG A LAGARDE	CDC	199 272,44	231 160,33	29,48	A	V	LIVRET A	0,000	V	LIVRET A	3,000	A-1	EUR	6 934,81	7 648,89
SA HLM LA CITE JARDINS	2003	X	595/1295325/TERRAIN A LUNAX	CDC	55 893,60	42 061,55	30,81	A	V	LIVRET A	1,340	V	LIVRET A	3,000	A-1	EUR	1 261,84	710,54
SA HLM LA CITE JARDINS	2004	P	596/1295324/7 LOG A LUNAX	CDC	25 355,55	20 636,74	25,82	A	V	LIVRET A	0,000	V	LIVRET A	3,000	A-1	EUR	619,10	783,45
SA HLM LA CITE JARDINS	2005	X	599/1295339/TERRAIN A SAINT GAUDENS	CDC	122 539,20	93 455,29	31,47	A	V	LIVRET A	1,376	V	LIVRET A	3,000	A-1	EUR	2 803,66	1 487,50
SA HLM LA CITE JARDINS	2004	P	609/1295323/TERRAIN A AUTERIVE	CDC	54 095,00	46 057,45	30,56	A	F		3,450	F		3,450	A-1	EUR	1 588,98	705,54
SA HLM LA CITE JARDINS	2004	P	610/1295322/5 LOG A AUTERIVE	CDC	92 627,61	75 389,14	25,56	A	V	LIVRET A	0,000	V	LIVRET A	3,000	A-1	EUR	2 261,68	2 862,05
SA HLM LA CITE JARDINS	2005	P	611/1295338/16 LOG A SAINT GAUDENS	CDC	238 620,69	201 902,65	26,48	A	V	LIVRET A	0,000	V	LIVRET A	3,000	A-1	EUR	6 057,08	7 331,26
SA HLM LA CITE JARDINS	2004	P	615/1034322/ TERRAIN A PECHBONNIEU	CDC	104 234,20	80 791,61	30,56	A	F		2,950	F		2,950	A-1	EUR	2 383,35	1 629,38
SA HLM LA CITE JARDINS	2004	P	675/1034317/1 MAISON T6 A PECHBONNIEU	CDC	11 627,34	9 274,97	25,56	A	V	LIVRET A	2,950	V	LIVRET A	3,000	A-1	EUR	278,25	326,64
SA HLM LA CITE JARDINS	2001	X	716/0927403/18 LOG CROIX DE L'OLIVIER A CAZERES	CDC	464 970,37	183 309,15	9,74	A	V	LIVRET A	3,258	V	LIVRET A	4,300	A-1	EUR	7 882,29	14 374,68
SA HLM LA CITE JARDINS	2001	X	717/1346124/18 LOG CROIX DE L'OLIVIER A CAZERES	CDC	132 870,84	50 233,23	9,74	A	V	LIVRET A	2,742	V	LIVRET A	3,800	A-1	EUR	1 908,87	4 038,03
SA HLM LA CITE JARDINS	2001	P	772/1006217/10 LOG LIEU DIT BERRE A MONDAVEZAN	CDC	204 308,73	162 855,13	23,48	A	V	LIVRET A	0,000	V	LIVRET A	4,200	A-1	EUR	6 839,92	7 891,67
SA HLM LA CITE JARDINS	2001	X	780/1006207/8 LOG GRANDE RUE A MONTGISCARD	CDC	218 440,57	114 051,59	13,49	A	V	LIVRET A	2,616	V	LIVRET A	4,200	A-1	EUR	4 790,16	6 150,03
SA HLM LA CITE JARDINS	2002	P	797/1295285/12 LOG LE STADE A POINTIS INARD	CDC	218 200,57	177 966,64	24,15	A	V	LIVRET A	0,000	V	LIVRET A	4,200	A-1	EUR	7 474,60	7 799,58
SA HLM LA CITE JARDINS	2001	X	861/0933101/7 LOG 3 RUE CARNOT A CARAMAN	CDC	112 812,28	42 893,51	9,16	A	V	LIVRET A	3,141	V	LIVRET A	4,200	A-1	EUR	1 801,53	3 429,39
SA HLM LA CITE JARDINS	2002	X	914/1295291/TERRAIN RUE DU STADE A MERVILLE	CDC	44 337,36	31 348,37	28,48	A	V	LIVRET A	2,174	V	LIVRET A	3,700	A-1	EUR	1 159,89	475,39
SA HLM LA CITE JARDINS	2002	X	916/1006213/ 12 LOG RUE DU STADE A MERVILLE	CDC	296 907,73	146 850,88	13,49	A	V	LIVRET A	2,370	V	LIVRET A	3,700	A-1	EUR	5 433,48	7 616,81
SA HLM LA CITE JARDINS	2002	X	954/1295286/TERRAIN "STADE" CH LESPITEAU POINTIS INARD	CDC	54 738,87	41 300,73	29,14	A	V	LIVRET A	2,722	V	LIVRET A	4,200	A-1	EUR	1 734,63	712,13

Désignation du bénéficiaire	Année de mobilisation et profil d'amortissement de l'emprunt (1)		Objet de l'emprunt garanti	Organisme prêteur ou chef de file	Montant initial	Capital restant dû au 01/01/N	Durée résiduelle	Périodicité des remboursements (2)	Taux initial			Taux à la date de vote du budget (6)			Catégorie d'emprunt (7)	Indices ou devises pouvant modifier l'emprunt	Annuité garantie au cours de l'exercice	
	Année	Profil							Taux (3)	Index (4)	Taux actuariel (5)	Taux (3)	Index (4)	Niveau de taux			En intérêts (8)	En capital
SA HLM LA CITE JARDINS	2002	X	955/1295288/TERRAIN RUE DE L EGALITE A CALMONT	CDC	77 129,61	58 194,64	29,14	A	V	LIVRET A	2,722	V	LIVRET A	4,200	A-1	EUR	2 444,18	1 003,43
SA HLM LA CITE JARDINS	2003	P	956/1295287/12 LOG RUE DE L EGALITE A CALMONT	CDC	199 825,98	162 980,14	24,15	A	V	LIVRET A	0,000	V	LIVRET A	4,200	A-1	EUR	6 845,17	7 142,78
SA HLM LA CITE JARDINS	2005	X	1165/1295327/TERRAIN LABARTHE INARD CH VAQUER	CDC	38 592,40	29 041,89	30,81	A	V	LIVRET A	1,511	V	LIVRET A	3,000	A-1	EUR	871,26	490,60
SA HLM LA CITE JARDINS	2004	P	1166/1295326/6 LOG LABARTHE INARD CH VAQUER	CDC	216 257,74	176 011,04	25,82	A	V	LIVRET A	0,000	V	LIVRET A	3,000	A-1	EUR	5 280,33	6 682,03
SA HLM LA CITE JARDINS	2005	X	1167/1295337/TERRAIN A SAINT PAUL SUR SAVE	CDC	151 949,70	115 885,41	31,47	A	V	LIVRET A	1,380	V	LIVRET A	3,000	A-1	EUR	3 476,56	1 844,51
SA HLM LA CITE JARDINS	2004	P	1168/1043782/17 LOG RES.LA BOERE ST PAUL/SAVE	CDC	530 078,26	448 511,83	26,48	A	V	LIVRET A	0,000	V	LIVRET A	3,000	A-1	EUR	13 455,36	16 285,85
SA HLM LA CITE JARDINS	2005	X	1181/1295329/TERRAIN RTE DE LAGARDE LACROIX-FALGARDE	CDC	155 832,60	113 896,89	31,06	A	V	LIVRET A	1,433	V	LIVRET A	3,000	A-1	EUR	3 416,91	2 123,77
SA HLM LA CITE JARDINS	2005	P	1201/1295328/11 LOG RTE DE LAGARDE LACROIX-FALGARDE	CDC	197 979,22	218 068,44	26,07	A	V	LIVRET A	0,000	V	LIVRET A	3,000	A-1	EUR	6 542,05	7 981,84
SA HLM LA CITE JARDINS	1995	P	1271/0443973/1 LOG D'INSERTION A FENOUILLET	CDC	6 335,29	4 676,08	13,32	A	V	LIVRET A	0,000	V	LIVRET A	3,800	A-1	EUR	177,69	331,74
SA HLM LA CITE JARDINS	1995	P	1272/0447120/1 LOG 14 RUE DE CERBERE A L'UNION	CDC	7 982,79	5 598,41	13,74	A	V	LIVRET A	0,000	V	LIVRET A	3,800	A-1	EUR	212,74	397,16
SA HLM LA CITE JARDINS	1996	P	1273/1345828/50 LOG A CASTANET TOLOSAN	CDC	76 390,62	53 786,00	14,57	A	V	LIVRET A	0,000	V	LIVRET A	3,800	A-1	EUR	2 043,87	3 691,33
SA HLM LA CITE JARDINS	1996	P	1274/1345829/ LOG A CASTANET TOLOSAN	CDC	44 271,46	31 171,14	14,57	A	V	LIVRET A	0,000	V	LIVRET A	3,800	A-1	EUR	1 184,50	2 139,27
SA HLM LA CITE JARDINS	1997	P	1275/1345836/24 LOG RUE CHATEAU D'EAU A AUSSONNE	CDC	37 354,72	28 116,04	15,15	A	V	LIVRET A	0,000	V	LIVRET A	3,800	A-1	EUR	1 068,41	1 814,88
SA HLM LA CITE JARDINS	1997	X	1276/0475131/6 LOG "LA VIGNASSE" A LABEGE	CDC	224 847,06	56 497,64	5,74	A	V	LIVRET A	3,597	V	LIVRET A	4,300	A-1	EUR	2 429,40	8 320,38
SA HLM LA CITE JARDINS	1997	P	1277/1295269/14 LOG OP LE GARAGE A BAZIEGE	CDC	204 020,66	145 275,22	15,82	A	V	LIVRET A	0,000	V	LIVRET A	4,300	A-1	EUR	6 246,84	9 507,72
SA HLM LA CITE JARDINS	1997	X	1278/0475296/10 LOG A ST PAUL SUR SAVE	CDC	370 298,66	93 045,18	5,74	A	V	LIVRET A	3,597	V	LIVRET A	4,300	A-1	EUR	4 000,95	13 702,72
SA HLM LA CITE JARDINS	1997	X	1279/0477402/LOG A LARRA	CDC	45 246,87	10 806,57	5,83	A	V	LIVRET A	3,084	V	LIVRET A	3,800	A-1	EUR	410,66	1 612,31
SA HLM LA CITE JARDINS	1998	X	1280/0852960/16 LOG"LE TRICOU" A LABEGE	CDC	573 269,28	164 663,41	6,24	A	V	LIVRET A	3,580	V	LIVRET A	4,300	A-1	EUR	7 080,53	20 254,46
SA HLM LA CITE JARDINS	2005	X	1301/1295331/TERRAIN A LACROIX FALGARDE	CDC	46 697,70	34 131,01	31,06	A	V	LIVRET A	1,425	V	LIVRET A	3,000	A-1	EUR	1 023,93	636,42
SA HLM LA CITE JARDINS	1992	X	1337/0226108/ LOG ET GARAGES A CASTANET	CDC	1 134 873,57	57 469,28	0,08	A	V	LIVRET A	4,499	V	LIVRET A	4,300	A-1	EUR	2 471,18	57 469,28
SA HLM LA CITE JARDINS	1993	X	1338/0275812/48 LOG ET 48 GARAGES A LABEGE	CDC	2 287 088,51	221 495,51	1,25	A	V	LIVRET A	4,300	V	LIVRET A	4,300	A-1	EUR	9 524,31	108 126,22

Désignation du bénéficiaire	Année de mobilisation et profil d'amortissement de l'emprunt (1)		Objet de l'emprunt garanti	Organisme prêteur ou chef de file	Montant initial	Capital restant dû au 01/01/N	Durée résiduelle	Périodicité des remboursements (2)	Taux initial			Taux à la date de vote du budget (6)			Catégorie d'emprunt (7)	Indices ou devises pouvant modifier l'emprunt	Annuité garantie au cours de l'exercice	
	Année	Profil							Taux (3)	Index (4)	Taux actuariel (5)	Taux (3)	Index (4)	Niveau de taux			En intérêts (8)	En capital
SA HLM LA CITE JARDINS	2010	P	1339/0279270/7LOG+2 ANNEXES SOCIALES DANS 31	CDC	39 895,15	2 248,69	0,08	A	F		3,990	F		3,300	A-1	EUR	74,21	2 248,69
SA HLM LA CITE JARDINS	1994	X	1340/0352840/20 LOG+4 GARAGES A AUSSONNE	CDC	777 644,38	109 576,23	2,08	A	V	LIVRET A	4,205	V	LIVRET A	4,300	A-1	EUR	4 711,78	34 804,77
SA HLM LA CITE JARDINS	1994	X	1341/0355271/60 LOG ZAC RABAUDY CASTANET	CDC	1 681 091,42	235 208,11	2,16	A	V	LIVRET A	4,145	V	LIVRET A	4,300	A-1	EUR	10 113,95	74 709,30
SA HLM LA CITE JARDINS	1994	X	1342/355273/ LOG ZAC RABAUDY A CASTANET	CDC	1 093 650,45	153 017,03	2,16	A	V	LIVRET A	4,145	V	LIVRET A	4,300	A-1	EUR	6 579,73	48 602,90
SA HLM LA CITE JARDINS	1992	P	1343/1295266/49 LOG A FENOUILLET	CDC	24 881,11	15 782,47	10,91	A	V	LIVRET A	0,000	V	LIVRET A	4,300	A-1	EUR	678,65	1 476,96
SA HLM LA CITE JARDINS	1993	X	1344/0418058/LOG A FENOUILLET	CDC	2 340 990,50	223 975,08	1,58	A	V	LIVRET A	4,208	V	LIVRET A	4,300	A-1	EUR	9 630,93	109 336,66
SA HLM LA CITE JARDINS	1994	X	1345/426592/32 LOG A ST ORENS	CDC	797 670,58	111 605,21	2,16	A	V	LIVRET A	4,115	V	LIVRET A	4,300	A-1	EUR	4 799,03	35 449,23
SA HLM LA CITE JARDINS	2009	P	1346/0427441/23 LOG "AS BIGNOTS"A AUSSONNE	CDC	716 632,24	142 989,66	3,24	A	F		3,360	F		3,300	A-1	EUR	4 718,66	34 286,29
SA HLM LA CITE JARDINS	1995	X	1347/0442351/30 LOG LIEU DIT LE BASTIE A ESCALQUENS	CDC	1 137 857,39	204 467,89	3,24	A	V	LIVRET A	3,957	V	LIVRET A	4,300	A-1	EUR	8 792,12	47 522,90
SA HLM LA CITE JARDINS	1996	X	1348/0454093/10 MAISONS +GARAGES A BERAT	CDC	489 489,54	105 919,72	4,24	A	V	LIVRET A	3,803	V	LIVRET A	4,300	A-1	EUR	4 554,55	19 207,93
SA HLM LA CITE JARDINS	1996	X	1349/0454097/12 LOG A BOURG SAINT BERNARD	CDC	511 287,01	110 636,74	4,24	A	V	LIVRET A	3,803	V	LIVRET A	4,300	A-1	EUR	4 757,38	20 063,31
SA HLM LA CITE JARDINS	1996	X	1350/0454099/12 LOG LIEU DIT "LASSERRE" A CARAMAN	CDC	359 496,83	77 228,93	4,33	A	V	LIVRET A	3,793	V	LIVRET A	4,300	A-1	EUR	3 320,84	14 005,01
SA HLM LA CITE JARDINS	1996	X	1351/0459837/50 LOG A CASTANET TOLOSAN	CDC	1 540 100,95	329 965,22	4,58	A	V	LIVRET A	3,715	V	LIVRET A	4,300	A-1	EUR	14 188,50	59 818,03
SA HLM LA CITE JARDINS	1996	X	1352/0459840/ LOG A CASTANET TOLOSAN	CDC	782 246,40	167 595,51	4,58	A	V	LIVRET A	3,715	V	LIVRET A	4,300	A-1	EUR	7 206,61	30 382,70
SA HLM LA CITE JARDINS	1997	X	1353/0468212/24 LOG RUE CHATEAU D'EAU A AUSSONNE	CDC	820 206,21	207 603,71	5,16	A	V	LIVRET A	3,706	V	LIVRET A	4,300	A-1	EUR	8 926,96	30 573,70
SA HLM LA CITE JARDINS	1997	P	1354/0477400/10 LOG A LARRA	CDC	21 646,02	15 510,21	15,82	A	V	LIVRET A	0,000	V	LIVRET A	4,300	A-1	EUR	666,94	1 001,18
SA HLM LA CITE JARDINS	2005	X	1429/1039903/5 LOG LE CALVAIRE LACROIX -FALGARDE	CDC	313 100,20	122 112,90	11,08	A	V	LIVRET A	1,838	V	LIVRET A	3,000	A-1	EUR	3 663,39	8 809,34
SA HLM LA CITE JARDINS	2007	X	1873/1295345/TERRAIN BELBERAUD	CDC	277 143,30	220 443,87	32,98	A	V	LIVRET A	1,347	V	LIVRET A	2,000	A-1	EUR	4 408,88	3 947,24
SA HLM LA CITE JARDINS	2007	P	1874/1295344/14 LOGT A BELBERAUD	CDC	591 749,01	492 115,11	27,98	A	V	LIVRET A	0,000	V	LIVRET A	2,000	A-1	EUR	9 842,30	19 309,97
SA HLM LA CITE JARDINS	2005	X	1875/1295341/TERRAIN A BEAUCHALOT	CDC	391 897,80	307 269,28	32,22	A	V	LIVRET A	1,277	V	LIVRET A	3,000	A-1	EUR	9 218,08	4 609,91
SA HLM LA CITE JARDINS	2005	P	1876/1295340/25 LOG LE PRE COMMUN A BEAUCHALOT	CDC	1 053 906,34	1 149 131,72	27,23	A	V	LIVRET A	1,570	V	LIVRET A	3,000	A-1	EUR	34 473,95	37 615,47

Désignation du bénéficiaire	Année de mobilisation et profil d'amortissement de l'emprunt (1)		Objet de l'emprunt garanti	Organisme prêteur ou chef de file	Montant initial	Capital restant dû au 01/01/N	Durée résiduelle	Périodicité des remboursements (2)	Taux initial			Taux à la date de vote du budget (6)			Catégorie d'emprunt (7)	Indices ou devises pouvant modifier l'emprunt	Annuité garantie au cours de l'exercice	
	Année	Profil							Taux (3)	Index (4)	Taux actuariel (5)	Taux (3)	Index (4)	Niveau de taux			En intérêts (8)	En capital
SA HLM LA CITE JARDINS	2006	P	1980/1056296/1 VILLA LIEU DIT LACOSTE A BEAUCHALOT	CDC	61 293,40	55 835,31	32,39	A	F		3,233	F		3,250	A-1	EUR	1 814,65	620,52
SA HLM LA CITE JARDINS	2006	X	2005/1059132/TERRAIN A CAZERES	CDC	143 589,60	107 627,58	32,47	A	V	LIVRET A	1,297	V	LIVRET A	3,000	A-1	EUR	3 228,83	1 453,81
SA HLM LA CITE JARDINS	2006	X	2006/1059127/7 LOG RUE DU 4 SEPTEMBRE A CAZERES	CDC	128 662,80	83 994,51	22,48	A	V	LIVRET A	1,410	V	LIVRET A	3,000	A-1	EUR	2 519,83	2 468,45
SA HLM LA CITE JARDINS	2006	X	2024/1295347/TERRAIN CASTILLON DE STMARTORY	CDC	84 546,70	64 851,81	32,98	A	V	LIVRET A	1,306	V	LIVRET A	2,000	A-1	EUR	1 297,03	1 350,13
SA HLM LA CITE JARDINS	2006	P	2025/1295346/7 LOG A CASTILLON DE ST MARTORY	CDC	278 766,61	240 449,00	32,98	A	V	LIVRET A	0,000	V	LIVRET A	2,000	A-1	EUR	4 808,98	7 514,54
SA HLM LA CITE JARDINS	2006	X	2052/1081706/8 LOG FOYER TRANSITION TOULOUSE	CDC	322 477,00	113 640,56	8,08	A	V	LIVRET A	1,615	V	LIVRET A	3,000	A-1	EUR	3 409,22	11 204,85
SA HLM LA CITE JARDINS	2006	X	2053/1087415/TERRAIN A TOULOUSE MAISON RELAIS	CDC	29 544,00	22 364,92	33,47	A	V	LIVRET A	1,131	V	LIVRET A	3,000	A-1	EUR	670,95	282,70
SA HLM LA CITE JARDINS	2006	X	2054/1087414/14 CHAMBRES MAISON RELAIS LE GAF	CDC	27 603,50	18 500,25	23,48	A	V	LIVRET A	1,210	V	LIVRET A	3,000	A-1	EUR	555,01	457,26
SA HLM LA CITE JARDINS	2008	P	2302/1119949/TERRAIN NAILLOUX	CDC	175 382,20	164 677,34	34,81	A	F		4,600	F		4,600	A-1	EUR	7 575,16	1 388,00
SA HLM LA CITE JARDINS	2008	P	2303/1119946/14 LOG NAILLOUX	CDC	658 493,50	562 025,27	24,82	A	F		4,600	F		4,600	A-1	EUR	25 853,16	10 607,91
SA HLM LA CITE JARDINS	2008	P	2304/1295363/TERRAIN SAINT GAUDENS	CDC	1 364 286,00	1 276 525,21	34,56	A	F		4,500	F		4,500	A-1	EUR	57 443,63	11 105,54
SA HLM LA CITE JARDINS	2008	P	2305/1295362/92 LOG SAINT GAUDENS	CDC	3 936 098,60	3 611 173,43	24,56	S	F		0,000	F		5,000	A-1	EUR	179 934,35	51 146,49
SA HLM LA CITE JARDINS	2008	P	2306/1295365/TERRAIN SAINT-LEON	CDC	309 603,00	289 687,13	34,56	A	F		4,500	F		4,500	A-1	EUR	13 035,92	2 520,22
SA HLM LA CITE JARDINS	2008	P	2307/1295364/14 LOG SAINT-LEON	CDC	661 584,00	562 257,01	24,56	A	F		4,500	F		4,500	A-1	EUR	25 301,56	10 793,52
SA HLM LA CITE JARDINS	2009	P	2389/1130320/TERRAIN A LABASTIDE BEAUVOIR	CDC	81 843,30	77 447,10	35,22	A	F		4,600	F		4,600	A-1	EUR	3 562,57	599,34
SA HLM LA CITE JARDINS	2009	P	2390/1130238/6 LOG LABASTIDE BEAUVOIR	CDC	178 732,40	155 254,02	25,23	A	F		4,600	F		4,600	A-1	EUR	7 141,69	2 705,56
SA HLM LA CITE JARDINS	2009	P	2391/1130300/TERRAIN A ESCALQUENS	CDC	241 722,60	228 738,56	35,39	A	F		4,600	F		4,600	A-1	EUR	10 521,97	1 770,14
SA HLM LA CITE JARDINS	2009	P	2392/1130256/14 LOG A ESCALQUENS	CDC	563 678,50	489 633,26	25,40	A	F		4,600	F		4,600	A-1	EUR	22 523,13	8 532,71
SA HLM LA CITE JARDINS	2008	P	2393/1128384/TERRAIN A ST LEON	CDC	11 513,60	10 810,77	33,98	A	F		4,886	F		4,600	A-1	EUR	497,29	91,13
SA HLM LA CITE JARDINS	2009	P	2394/1128323/1 LOG A ST LEON	CDC	34 876,10	30 294,81	25,14	A	F		4,600	F		4,600	A-1	EUR	1 393,56	527,93
SA HLM LA CITE JARDINS	2009	P	2395/1128406/TERRAIN A ST LEON	CDC	45 355,10	40 902,57	35,14	A	F		3,300	F		3,300	A-1	EUR	1 349,78	473,47

Désignation du bénéficiaire	Année de mobilisation et profil d'amortissement de l'emprunt (1)		Objet de l'emprunt garanti	Organisme prêteur ou chef de file	Montant initial	Capital restant dû au 01/01/N	Durée résiduelle	Périodicité des remboursements (2)	Taux initial			Taux à la date de vote du budget (6)			Catégorie d'emprunt (7)	Indices ou devises pouvant modifier l'emprunt	Annuité garantie au cours de l'exercice	
	Année	Profil							Taux (3)	Index (4)	Taux actuariel (5)	Taux (3)	Index (4)	Niveau de taux			En intérêts (8)	En capital
SA HLM LA CITE JARDINS	2009	P	2396/1128389/3 LOG A ST LEON	CDC	67 384,80	55 321,10	25,14	A	F		3,300	F		3,300	A-1	EUR	1 825,59	1 208,38
SA HLM LA CITE JARDINS	2010	P	2450/1153860/TERRAIN A ISSUS	CDC	74 217,50	63 378,34	36,14	A	F		1,850	F		1,850	A-1	EUR	1 172,50	1 023,39
SA HLM LA CITE JARDINS	2010	P	2451/1153859/4 LOG A ISSUS	CDC	162 862,70	127 102,72	26,14	A	F		1,850	F		1,850	A-1	EUR	2 351,40	3 320,70
SA HLM LA CITE JARDINS	2010	P	2452/1148472/TERRAIN A NAILLOUX	CDC	289 862,30	247 529,16	35,98	A	F		1,850	F		1,850	A-1	EUR	4 579,29	3 996,95
SA HLM LA CITE JARDINS	2010	P	2453/1148463/18 LOG NAILLOUX	CDC	540 729,00	422 000,49	25,98	A	F		1,850	F		1,850	A-1	EUR	7 807,01	11 025,22
SA HLM LA CITE JARDINS	2009	P	2454/1139520/TERRAIN A MONTGEARD	CDC	123 711,70	106 744,88	35,64	A	F		2,350	F		2,350	A-1	EUR	2 508,51	1 593,48
SA HLM LA CITE JARDINS	2009	P	2455/1139503/8 LOG MONTGEARD	CDC	302 274,00	236 354,07	25,65	A	F		2,350	F		2,350	A-1	EUR	5 554,32	6 023,95
SA HLM LA CITE JARDINS	2009	P	2456/1139688/TERRAIN MONTGEARD PLAI	CDC	32 041,80	26 462,19	35,64	A	F		1,550	F		1,550	A-1	EUR	410,17	479,99
SA HLM LA CITE JARDINS	2009	P	2457/1139685/8 PLAI MONTGEARD	CDC	95 331,60	71 165,56	25,65	A	F		1,550	F		1,550	A-1	EUR	1 103,07	2 052,52
SA HLM LA CITE JARDINS	2010	P	2522/1147572/TERRAIN AUREVILLE	CDC	171 750,60	146 667,16	36,81	A	F		1,850	F		1,850	A-1	EUR	2 713,34	2 368,30
SA HLM LA CITE JARDINS	2010	P	2523/1147560/7 LOGTS AUREVILLE	CDC	341 757,50	266 717,40	26,81	A	F		1,850	F		1,850	A-1	EUR	4 934,27	6 968,28
SA HLM LA CITE JARDINS	2011	P	2540/1295373/EHPAD NAILLOUX 26 LOG	CDC	2 240 000,00	1 563 329,43	17,90	A	F		2,880	F		2,880	A-1	EUR	45 023,89	67 493,69
SA HLM LA CITE JARDINS	2011	P	2541/1143540/EHPAD NAILLOUX 26 LOG	CDC	2 123 327,10	1 527 681,83	17,90	T	F		3,577	F		3,530	A-1	EUR	53 113,51	61 919,40
SA HLM LA CITE JARDINS	2009	P	2560/1147512/TERRAIN ESCALQUENS	CDC	307 944,00	283 922,10	35,81	A	F		2,555	F		2,600	A-1	EUR	7 381,98	2 740,62
SA HLM LA CITE JARDINS	2009	P	2561/1147504/10 LOG ESCALQUENS	CDC	465 651,90	388 312,95	25,82	A	F		2,546	F		2,600	A-1	EUR	10 097,96	7 919,72
SA HLM LA CITE JARDINS	2010	P	2589/1295379/TERRAIN A LEGUEVIN	CDC	331 796,50	278 853,30	36,30	A	F		2,380	F		2,380	A-1	EUR	6 636,71	4 782,91
SA HLM LA CITE JARDINS	2010	P	2590/1295378/15 LOG LEGUEVIN EN VEFA	CDC	328 295,10	213 750,27	16,32	A	F		2,380	F		2,380	A-1	EUR	5 087,26	10 348,02
SA HLM LA CITE JARDINS	2010	P	2591/1165987/PRET COMPL 15 LOG VEFA LEGUEVIN	CDC	434 000,00	326 045,55	26,48	A	F		1,850	F		1,850	A-1	EUR	6 031,84	9 418,97
SA HLM LA CITE JARDINS	2010	P	2630/1165652/TERRAIN LABASTIDE	CDC	30 059,40	24 669,18	36,47	A	F		1,850	F		1,850	A-1	EUR	456,38	470,30
SA HLM LA CITE JARDINS	2010	P	2631/1165651/2 LOG PLUS LABASTIDE	CDC	77 154,70	57 963,04	26,48	A	F		1,850	F		1,850	A-1	EUR	1 072,32	1 674,46
SA HLM LA CITE JARDINS	2010	P	2632/1165654/TERRAIN LABASTIDE	CDC	11 046,70	8 704,15	35,98	A	F		1,050	F		1,050	A-1	EUR	91,39	193,72

Désignation du bénéficiaire	Année de mobilisation et profil d'amortissement de l'emprunt (1)		Objet de l'emprunt garanti	Organisme prêteur ou chef de file	Montant initial	Capital restant dû au 01/01/N	Durée résiduelle	Périodicité des remboursements (2)	Taux initial			Taux à la date de vote du budget (6)			Catégorie d'emprunt (7)	Indices ou devises pouvant modifier l'emprunt	Annuité garantie au cours de l'exercice	
	Année	Profil							Taux (3)	Index (4)	Taux actuariel (5)	Taux (3)	Index (4)	Niveau de taux			En intérêts (8)	En capital
SA HLM LA CITE JARDINS	2010	P	2633/1165653/1 LOG PLAI LABASTIDE	CDC	26 549,60	19 104,30	26,48	A	F		1,050	F		1,050	A-1	EUR	200,59	615,69
SA HLM LA CITE JARDINS	2011	P	2634/1172067/TERRAIN A VERFEIL	CDC	171 685,49	143 536,43	37,89	A	F		1,850	F		1,850	A-1	EUR	2 655,42	2 637,31
SA HLM LA CITE JARDINS	2011	P	2635/1172065/18 LOG PLUS VERFEIL	CDC	597 052,13	461 261,83	27,90	A	F		1,850	F		1,850	A-1	EUR	8 533,34	12 722,28
SA HLM LA CITE JARDINS	2011	P	2636/1172071/TERAIN VERFEIL	CDC	37 532,70	30 224,83	37,89	A	F		1,050	F		1,050	A-1	EUR	317,36	651,35
SA HLM LA CITE JARDINS	2011	P	2637/1172070/3 LOG PLAI VERFEIL	CDC	130 523,76	96 916,57	27,90	A	F		1,050	F		1,050	A-1	EUR	1 017,63	2 995,40
SA HLM LA CITE JARDINS	2010	P	2638/1165644/TERRAIN A GRENADE	CDC	66 727,50	54 762,08	36,47	A	F		1,850	F		1,850	A-1	EUR	1 013,10	1 043,98
SA HLM LA CITE JARDINS	2010	P	2639/1165643/3 LOG PLUS GRENADE	CDC	187 985,00	141 225,00	25,98	A	F		1,850	F		1,850	A-1	EUR	2 612,67	4 079,78
SA HLM LA CITE JARDINS	2011	P	2640/1165662/TERRAIN A CAZERES	CDC	149 081,80	124 638,80	37,47	A	F		1,850	F		1,850	A-1	EUR	2 305,82	2 290,08
SA HLM LA CITE JARDINS	2011	P	2641/1165660/14 LOG PLUS CAZERES	CDC	452 270,00	349 408,23	27,48	A	F		1,850	F		1,850	A-1	EUR	6 464,05	9 637,19
SA HLM LA CITE JARDINS	2011	P	2642/1165669/TERRAIN CAZERES	CDC	32 624,90	26 272,65	37,47	A	F		1,050	F		1,050	A-1	EUR	275,86	566,17
SA HLM LA CITE JARDINS	2011	P	2643/1165666/6 LOG PLAI CAZERES	CDC	98 975,10	73 490,99	27,48	A	F		1,050	F		1,050	A-1	EUR	771,65	2 271,40
SA HLM LA CITE JARDINS	2011	P	2778/1295381/TERRAIN A BEAUCHALOT EHPAD LE PRE COMMUN	CDC	998 227,78	833 375,51	28,31	A	F		3,160	F		3,160	A-1	EUR	26 334,67	17 975,07
SA HLM LA CITE JARDINS	2012	P	2779/1295380/EHPAD 80 LITS A BEAUCHALOT	CDC	1 691 314,09	1 244 007,86	18,32	A	F		3,160	F		3,160	A-1	EUR	39 310,65	48 773,12
SA HLM LA CITE JARDINS	2010	P	2780/1185410/EHPAD 80 LITS BEAUCHALOT	CDC	2 596 346,98	2 004 959,49	21,98	T	F		3,629	F		3,580	A-1	EUR	70 997,28	58 555,50
SA HLM LA CITE JARDINS	2011	P	2865/1187451/TERRAIN A REVEL	CDC	98 563,50	84 935,33	37,30	A	F		2,600	F		2,600	A-1	EUR	2 208,32	1 336,63
SA HLM LA CITE JARDINS	2011	P	2866/1187450/4 LOG PLUS EN VEFA REVEL	CDC	191 018,10	152 564,40	27,31	A	F		2,600	F		2,600	A-1	EUR	3 966,68	3 771,47
SA HLM LA CITE JARDINS	2011	P	2867/1187453/TERRAIN A REVEL	CDC	46 634,00	38 903,10	37,30	A	F		1,800	F		1,800	A-1	EUR	700,26	722,08
SA HLM LA CITE JARDINS	2011	P	2868/1187452/2 LOG PLAI EN VEFA A REVEL	CDC	140 056,00	107 948,47	27,31	A	F		1,800	F		1,800	A-1	EUR	1 943,07	2 998,91
SA HLM LA CITE JARDINS	2011	P	2944/1187413/TERRAIN VENERQUE	CDC	21 422,80	17 871,39	37,30	A	F		1,800	F		1,800	A-1	EUR	321,69	331,71
SA HLM LA CITE JARDINS	2011	P	2945/1187411/1 LOG PLAI VENERQUE	CDC	29 479,10	22 721,06	27,31	A	F		1,800	F		1,800	A-1	EUR	408,98	631,21
SA HLM LA CITE JARDINS	2011	P	3091/1199650/TERRAIN A ESCALQUENS	CDC	230 288,10	198 446,65	37,72	A	F		2,600	F		2,600	A-1	EUR	5 159,62	3 122,95

Désignation du bénéficiaire	Année de mobilisation et profil d'amortissement de l'emprunt (1)		Objet de l'emprunt garanti	Organisme prêteur ou chef de file	Montant initial	Capital restant dû au 01/01/N	Durée résiduelle	Périodicité des remboursements (2)	Taux initial			Taux à la date de vote du budget (6)			Catégorie d'emprunt (7)	Indices ou devises pouvant modifier l'emprunt	Annuité garantie au cours de l'exercice	
	Année	Profil							Taux (3)	Index (4)	Taux actuariel (5)	Taux (3)	Index (4)	Niveau de taux			En intérêts (8)	En capital
SA HLM LA CITE JARDINS	2011	P	3092/1199648/11 LOG PLUS A ESCALQUENS	CDC	509 106,50	406 618,72	27,73	A	F		2,600	F		2,600	A-1	EUR	10 572,09	10 051,83
SA HLM LA CITE JARDINS	2011	P	3093/1199654/TERRAIN A ESCALQUENS	CDC	47 004,30	39 211,96	37,72	A	F		1,800	F		1,800	A-1	EUR	705,82	727,82
SA HLM LA CITE JARDINS	2011	P	3094/1199652/3 LOG PLAI A ESCALQUENS	CDC	108 199,70	83 395,18	27,73	A	F		1,800	F		1,800	A-1	EUR	1 501,12	2 316,79
SA HLM LA CITE JARDINS	2011	P	3095/1222472/TERRAIN A GRENADE	CDC	112 492,80	97 825,34	36,98	A	F		2,850	F		2,850	A-1	EUR	2 788,02	1 460,36
SA HLM LA CITE JARDINS	2011	P	3096/1222471/16 LOG PLUS A GRENADE	CDC	748 338,50	603 865,31	26,98	A	F		2,850	F		2,850	A-1	EUR	17 210,16	14 384,43
SA HLM LA CITE JARDINS	2011	P	3097/1222474/TERRAIN A GRENADE	CDC	14 322,00	12 076,16	36,98	A	F		2,050	F		2,050	A-1	EUR	247,56	213,02
SA HLM LA CITE JARDINS	2011	P	3098/1222473/3 LOG PLAI A GRENADE	CDC	95 274,90	74 288,74	26,98	A	F		2,050	F		2,050	A-1	EUR	1 522,92	1 990,54
SA HLM LA CITE JARDINS	2011	P	3099/1199891/TERRAIN A DAUX	CDC	407 984,50	351 573,48	37,64	A	F		2,600	F		2,600	A-1	EUR	9 140,91	5 532,70
SA HLM LA CITE JARDINS	2011	P	3100/1199886/20 LOG PLUS A DAUX	CDC	1 033 297,30	825 285,24	27,65	A	F		2,600	F		2,600	A-1	EUR	21 457,42	20 401,48
SA HLM LA CITE JARDINS	2011	P	3102/1199896/TERRAIN A DAUX	CDC	83 023,50	69 259,94	37,64	A	F		1,800	F		1,800	A-1	EUR	1 246,68	1 285,54
SA HLM LA CITE JARDINS	2011	P	3103/1199893/6 LOG PLAI A DAUX	CDC	197 523,90	152 241,93	27,65	A	F		1,800	F		1,800	A-1	EUR	2 740,35	4 229,43
SA HLM LA CITE JARDINS	2010	P	3135/1232946/TERRAIN A RIEUMES	CDC	138 437,60	118 590,13	36,00	A	F		2,850	F		2,850	A-1	EUR	3 379,82	1 848,39
SA HLM LA CITE JARDINS	2010	P	3136/1232945/9 LOG PLUS A RIEUMES	CDC	385 985,60	304 048,39	26,01	A	F		2,850	F		2,850	A-1	EUR	8 665,38	7 630,80
SA HLM LA CITE JARDINS	2010	P	3137/1232948/TERRAIN A RIEUMES	CDC	22 151,50	18 348,52	36,00	A	F		2,050	F		2,050	A-1	EUR	376,15	336,22
SA HLM LA CITE JARDINS	2010	P	3138/1232947/3 LOG PLAI A RIEUMES	CDC	60 500,30	45 909,91	26,01	A	F		2,050	F		2,050	A-1	EUR	941,15	1 289,93
SA HLM LA CITE JARDINS	2009	P	3157/1139850/3 LOG LE CALVAIRE LACROIX FALGARDE	CDC	109 572,40	71 935,14	16,07	A	F		3,185	F		3,200	A-1	EUR	2 301,92	3 147,30
SA HLM LA CITE JARDINS	2009	P	3159/1295284/6 LOG A VENERQUE	CDC	123 971,10	91 687,20	20,57	A	V	LIVRET A	0,000	V	LIVRET A	3,000	A-1	EUR	2 750,62	4 559,37
SA HLM LA CITE JARDINS	2011	P	3206/1221820/MAISON RELAIS 8 LOG PLAI TOULOUSE	CDC	138 150,00	107 719,83	27,00	A	F		2,050	F		2,050	A-1	EUR	2 208,26	2 886,31
SA HLM LA CITE JARDINS	2011	P	3242/1224509/TERRAIN A ST SULPICE SUR LEZE	CDC	363 393,80	316 012,41	36,99	A	F		2,850	F		2,850	A-1	EUR	9 006,35	4 717,51
SA HLM LA CITE JARDINS	2011	P	3243/1224508/24 LOG PLUS A ST SULPICE SUR LEZE	CDC	1 438 012,80	1 160 392,16	27,00	A	F		2,850	F		2,850	A-1	EUR	33 071,18	27 641,20
SA HLM LA CITE JARDINS	2011	P	3244/1224512/TERRAIN A ST SULPICE SUR LEZE	CDC	182 921,90	154 238,54	36,99	A	F		2,050	F		2,050	A-1	EUR	3 161,89	2 720,62

Désignation du bénéficiaire	Année de mobilisation et profil d'amortissement de l'emprunt (1)		Objet de l'emprunt garanti	Organisme prêteur ou chef de file	Montant initial	Capital restant dû au 01/01/N	Durée résiduelle	Périodicité des remboursements (2)	Taux initial			Taux à la date de vote du budget (6)			Catégorie d'emprunt (7)	Indices ou devises pouvant modifier l'emprunt	Annuité garantie au cours de l'exercice	
	Année	Profil							Taux (3)	Index (4)	Taux actuariel (5)	Taux (3)	Index (4)	Niveau de taux			En intérêts (8)	En capital
SA HLM LA CITE JARDINS	2011	P	3245/1224510/11 LOG PLAI A ST SULPICE SUR LEZE	CDC	671 457,50	523 556,06	27,00	A	F		2,050	F		2,050	A-1	EUR	10 732,90	14 028,48
SA HLM LA CITE JARDINS	2011	P	3246/1224503/TERRAIN A FONSORBES	CDC	19 455,80	16 919,08	37,00	A	F		2,850	F		2,850	A-1	EUR	482,20	252,57
SA HLM LA CITE JARDINS	2011	P	3247/1224502/1 LOG PLUS A FONSORBES	CDC	58 368,10	47 099,64	27,01	A	F		2,850	F		2,850	A-1	EUR	1 342,34	1 121,94
SA HLM LA CITE JARDINS	2013	P	3376/5024588/TERRAIN A SEYSSES	CDC	71 232,00	61 682,17	38,97	A	F		1,850	F		1,850	A-1	EUR	1 141,12	1 054,82
SA HLM LA CITE JARDINS	2013	P	3377/ 5024587/6 LOG PLUS A SEYSSES	CDC	237 887,30	193 647,02	28,98	A	F		1,850	F		1,850	A-1	EUR	3 582,47	4 886,55
SA HLM LA CITE JARDINS	2013	P	3378/5024590/TERRAIN A SEYSSES	CDC	45 316,60	38 041,60	38,97	A	F		1,050	F		1,050	A-1	EUR	399,43	770,18
SA HLM LA CITE JARDINS	2013	P	3379/5024589/3 LOG PLAI A SEYSSES	CDC	160 904,10	126 745,11	28,98	A	F		1,050	F		1,050	A-1	EUR	1 330,83	3 616,26
SA HLM LA CITE JARDINS	2013	P	3403/5024574/5 LOG PLUS A MONTGEARD	CDC	164 135,30	142 130,23	38,97	A	F		1,850	F		1,850	A-1	EUR	2 629,41	2 430,56
SA HLM LA CITE JARDINS	2013	P	3416/5005095/TERRAIN A LEGUEVIN	CDC	364 771,40	315 867,70	38,97	A	F		1,850	F		1,850	A-1	EUR	5 843,55	5 401,64
SA HLM LA CITE JARDINS	2012	P	3417/5005094/21 LOG PLUS A LEGUEVIN	CDC	712 868,10	565 651,55	28,90	A	F		1,850	F		1,850	A-1	EUR	10 464,55	14 914,23
SA HLM LA CITE JARDINS	2013	P	3463/5000361/TERRAIN A ESCALQUENS	CDC	457 434,60	396 107,88	38,97	A	F		1,850	F		1,850	A-1	EUR	7 328,00	6 773,82
SA HLM LA CITE JARDINS	2013	P	3464/5000360/25 LOG PLUS A ESCALQUENS	CDC	986 717,20	803 215,78	28,98	A	F		1,850	F		1,850	A-1	EUR	14 859,50	20 268,58
SA HLM LA CITE JARDINS	2013	P	3465/ 5000363/TERRAIN A ESCALQUENS	CDC	344 397,20	289 108,51	38,97	A	F		1,050	F		1,050	A-1	EUR	3 035,64	5 853,16
SA HLM LA CITE JARDINS	2013	P	3466/ 5000362/17 LOG PLAI A ESCALQUENS	CDC	802 834,90	632 397,63	28,98	A	F		1,050	F		1,050	A-1	EUR	6 640,17	18 043,42
SA HLM LA CITE JARDINS	2013	P	3496/5005623/TERRAIN A REVEL	CDC	72 748,20	61 003,00	39,51	A	V	LIVRET A	0,894	V	LIVRET A	3,000	A-1	EUR	1 830,09	809,05
SA HLM LA CITE JARDINS	2013	P	3497/5005622/4 LOG PLUS A REVEL	CDC	200 372,90	157 717,40	29,52	A	V	LIVRET A	0,926	V	LIVRET A	3,000	A-1	EUR	4 731,52	3 315,10
SA HLM LA CITE JARDINS	2013	P	3498/5005627/TERRAIN A REVEL	CDC	36 374,10	30 335,82	39,51	A	V	LIVRET A	0,827	V	LIVRET A	3,000	A-1	EUR	910,08	402,33
SA HLM LA CITE JARDINS	2013	P	3499/5005626/2 LOG PLAI A REVEL	CDC	122 766,00	96 061,55	29,52	A	V	LIVRET A	0,844	V	LIVRET A	3,000	A-1	EUR	2 881,84	2 019,14
SA HLM LA CITE JARDINS	2013	P	3500/5005299/TERRAIN A AUZEVILLE-TOLOSANE	CDC	243 040,00	203 801,19	39,51	A	V	LIVRET A	0,894	V	LIVRET A	3,000	A-1	EUR	6 114,04	2 702,89
SA HLM LA CITE JARDINS	2013	P	3502/5005298/14 LOG PLUS A AUZEVILLE-TOLOSANE	CDC	455 317,10	358 388,97	29,52	A	V	LIVRET A	0,926	V	LIVRET A	3,000	A-1	EUR	10 751,67	7 533,07
SA HLM LA CITE JARDINS	2013	P	3503/5005301/TERRAIN A AUZEVILLE-TOLOSANE	CDC	223 826,40	186 670,05	39,51	A	V	LIVRET A	0,827	V	LIVRET A	3,000	A-1	EUR	5 600,11	2 475,68

Désignation du bénéficiaire	Année de mobilisation et profil d'amortissement de l'emprunt (1)		Objet de l'emprunt garanti	Organisme prêteur ou chef de file	Montant initial	Capital restant dû au 01/01/N	Durée résiduelle	Périodicité des remboursements (2)	Taux initial			Taux à la date de vote du budget (6)			Catégorie d'emprunt (7)	Indices ou devises pouvant modifier l'emprunt	Annuité garantie au cours de l'exercice	
	Année	Profil							Taux (3)	Index (4)	Taux actuariel (5)	Taux (3)	Index (4)	Niveau de taux			En intérêts (8)	En capital
SA HLM LA CITE JARDINS	2013	P	3504/5005300/10 LOG PLAI A AUZEVILLE-TOLOSANE	CDC	662 598,30	518 467,88	29,52	A	V	LIVRET A	0,844	V	LIVRET A	3,000	A-1	EUR	15 554,04	10 897,81
SA HLM LA CITE JARDINS	2013	P	3625/5025435/3 LOG PLAI A SEYSSES	CDC	147 236,60	115 065,59	29,85	A	V	LIVRET A	0,778	V	LIVRET A	3,000	A-1	EUR	3 451,97	2 418,60
SA HLM LA CITE JARDINS	2013	P	3626/5025436/TERRAIN A SEYSSES	CDC	67 090,80	55 884,30	39,84	A	V	LIVRET A	0,773	V	LIVRET A	3,000	A-1	EUR	1 676,53	741,16
SA HLM LA CITE JARDINS	2013	P	3627/5025433/7 LOG PLUS A SEYSSES	CDC	144 456,20	113 255,04	29,85	A	V	LIVRET A	0,820	V	LIVRET A	3,000	A-1	EUR	3 397,65	2 380,53
SA HLM LA CITE JARDINS	2013	P	3628/5025434/TERRAIN A SEYSSES	CDC	129 959,20	112 536,01	39,84	A	F		1,850	F		1,850	A-1	EUR	2 081,92	1 924,47
SA HLM LA CITE JARDINS	2014	P	3629/5043522/6 LOG PLAI A L'ISLE EN DODON	CDC	358 794,10	287 499,37	30,15	A	V	LIVRET A	0,778	V	LIVRET A	3,000	A-1	EUR	8 624,98	5 749,68
SA HLM LA CITE JARDINS	2014	P	3630/5043523/TERRAIN A L'ISLE EN DODON	CDC	92 359,40	78 266,57	40,15	A	V	LIVRET A	0,773	V	LIVRET A	3,000	A-1	EUR	2 348,00	994,96
SA HLM LA CITE JARDINS	2014	P	3631/5043520/16 LOG PLUS A L'ISLE EN DODON	CDC	872 207,70	701 137,44	30,15	A	V	LIVRET A	0,820	V	LIVRET A	3,000	A-1	EUR	21 034,13	14 021,99
SA HLM LA CITE JARDINS	2014	P	3632/5043521/TERRAIN A L'ISLE EN DODON	CDC	281 621,20	239 372,11	40,15	A	V	LIVRET A	0,807	V	LIVRET A	3,000	A-1	EUR	7 181,16	3 043,00
SA HLM LA CITE JARDINS	2014	P	3721/5043690/1 LOG PLAI A FOURQUEVAUX	CDC	60 158,70	48 215,13	30,52	A	V	LIVRET A	0,781	V	LIVRET A	3,000	A-1	EUR	1 446,45	964,25
SA HLM LA CITE JARDINS	2014	P	3722/5043691/TERRAIN A FOURQUEVAUX	CDC	31 182,20	26 429,66	40,10	A	V	LIVRET A	0,775	V	LIVRET A	3,000	A-1	EUR	792,89	335,99
SA HLM LA CITE JARDINS	2014	P	3723/5043688/7 LOG PLUS A FOURQUEVAUX	CDC	150 298,40	121 235,75	30,52	A	V	LIVRET A	0,862	V	LIVRET A	3,000	A-1	EUR	3 637,07	2 424,58
SA HLM LA CITE JARDINS	2014	P	3724/5043689/TERRAIN A FOURQUEVAUX	CDC	195 213,90	166 467,62	40,51	A	V	LIVRET A	0,842	V	LIVRET A	3,000	A-1	EUR	4 994,03	2 116,21
SA HLM LA CITE JARDINS	2014	P	3745/5048094/5 LOG PLAI VEFA A AUZEVILLE TOLOSANE	CDC	207 700,50	166 464,89	30,55	A	V	LIVRET A	0,781	V	LIVRET A	3,000	A-1	EUR	4 993,95	3 329,12
SA HLM LA CITE JARDINS	2014	P	3746/5048095/TERRAIN VEFA A AUZEVILLE TOLOSANE	CDC	101 614,10	86 126,94	40,54	A	V	LIVRET A	0,775	V	LIVRET A	3,000	A-1	EUR	2 583,81	1 094,88
SA HLM LA CITE JARDINS	2014	P	3747/5048092/5 LOG PLUS VEFA AUZEVILLE TOLOSANE	CDC	45 024,70	36 318,46	30,55	A	V	LIVRET A	0,862	V	LIVRET A	3,000	A-1	EUR	1 089,56	726,33
SA HLM LA CITE JARDINS	2014	P	3748/5048093/TERRAIN VEFA AUZEVILLE TOLOSANE	CDC	109 295,90	93 201,47	40,54	A	V	LIVRET A	0,842	V	LIVRET A	3,000	A-1	EUR	2 796,05	1 184,81
SA HLM LA CITE JARDINS	2014	P	3749/5081617/6 LOG PLUS A MONTASTRUC DE SALIES	CDC	290 065,30	233 664,86	30,93	A	V	LIVRET A	0,794	V	LIVRET A	3,000	A-1	EUR	7 009,95	4 673,05
SA HLM LA CITE JARDINS	2014	P	3750/5081618/TERRAIN A MONTASTRUC DE SALIES	CDC	49 109,90	41 824,71	40,93	A	V	LIVRET A	0,786	V	LIVRET A	3,000	A-1	EUR	1 254,74	531,69
SA HLM LA CITE JARDINS	2014	P	3782/5082645/13 LOG PLAI LABASTIDE BEAUVOIR	CDC	670 621,00	538 425,25	30,95	A	V	LIVRET A	0,753	V	LIVRET A	3,000	A-1	EUR	16 152,76	10 767,93
SA HLM LA CITE JARDINS	2014	P	3783/5082646/TERRAIN LABASTIDE BEAUVOIR	CDC	228 078,90	193 627,01	40,94	A	V	LIVRET A	0,752	V	LIVRET A	3,000	A-1	EUR	5 808,81	2 461,47

Désignation du bénéficiaire	Année de mobilisation et profil d'amortissement de l'emprunt (1)		Objet de l'emprunt garanti	Organisme prêteur ou chef de file	Montant initial	Capital restant dû au 01/01/N	Durée résiduelle	Périodicité des remboursements (2)	Taux initial			Taux à la date de vote du budget (6)			Catégorie d'emprunt (7)	Indices ou devises pouvant modifier l'emprunt	Annuité garantie au cours de l'exercice	
	Année	Profil							Taux (3)	Index (4)	Taux actuariel (5)	Taux (3)	Index (4)	Niveau de taux			En intérêts (8)	En capital
SA HLM LA CITE JARDINS	2014	P	3784/5082643/10 LOG PLUS LABASTIDE BEAUVOIR	CDC	203 037,80	163 559,03	30,95	A	V	LIVRET A	0,794	V	LIVRET A	3,000	A-1	EUR	4 906,77	3 271,01
SA HLM LA CITE JARDINS	2014	P	3785/5082644/TERRAIN LABASTIDE BEAUVOIR	CDC	191 326,80	162 944,53	40,94	A	V	LIVRET A	0,786	V	LIVRET A	3,000	A-1	EUR	4 888,34	2 071,41
SA HLM LA CITE JARDINS	2015	P	3901/5114834/TERRAIN LIEU DIT CAMMAS CAIGNAC	CDC	119 108,50	102 466,11	41,77	A	V	LIVRET A	0,551	V	LIVRET A	2,800	A-1	EUR	2 869,05	1 310,42
SA HLM LA CITE JARDINS	2015	P	3902/5114833/5 LOG PLAI LIEU CAMMAS CAIGNAC	CDC	341 931,10	280 259,43	31,78	A	V	LIVRET A	0,551	V	LIVRET A	2,800	A-1	EUR	7 847,27	5 527,01
SA HLM LA CITE JARDINS	2015	P	3903/5114832/TERRAIN LIEU-DIT CAMMAS CAIGNAC	CDC	168 714,70	149 075,98	41,77	A	V	LIVRET A	1,350	V	LIVRET A	3,600	A-1	EUR	5 366,73	1 570,69
SA HLM LA CITE JARDINS	2015	P	3904/5114831/9 LOG PLUS LIEU-DIT CAMMAS CAIGNAC	CDC	377 628,30	318 246,54	31,78	A	V	LIVRET A	1,350	V	LIVRET A	3,600	A-1	EUR	11 456,87	5 452,87
SA HLM LA CITE JARDINS	2015	P	3905/5114777/TERRAIN PLAISANCE DU TOUCH	CDC	37 825,20	32 540,11	41,77	A	V	LIVRET A	0,551	V	LIVRET A	2,800	A-1	EUR	911,12	416,15
SA HLM LA CITE JARDINS	2015	P	3906/5114776/1 LOG PLAI VEFA PLAISANCE DU TOUCH	CDC	83 885,20	68 755,43	31,78	A	V	LIVRET A	0,551	V	LIVRET A	2,800	A-1	EUR	1 925,15	1 355,93
SA HLM LA CITE JARDINS	2015	P	3907/5114775/TERRAIN PLAISANCE DU TOUCH	CDC	37 825,90	33 422,88	41,77	A	V	LIVRET A	1,350	V	LIVRET A	3,600	A-1	EUR	1 203,22	352,15
SA HLM LA CITE JARDINS	2015	P	3908/5114774/1 LOG PLUS VEFA PLAISANCE DU TOUCH	CDC	54 135,20	45 622,51	31,78	A	V	LIVRET A	1,350	V	LIVRET A	3,600	A-1	EUR	1 642,41	781,70
SA HLM LA CITE JARDINS	2015	P	3909/5114797/TERRAIN VEFA RAMONVILLE ST AGNE	CDC	64 512,00	58 086,15	51,76	A	V	LIVRET A	0,990	V	LIVRET A	3,240	A-1	EUR	1 881,99	442,90
SA HLM LA CITE JARDINS	2015	P	3910/5114796/2 LOG PLAI VEFA RAMONVILLE ST AGNE	CDC	122 306,80	100 247,18	31,78	A	V	LIVRET A	0,551	V	LIVRET A	2,800	A-1	EUR	2 806,92	1 976,98
SA HLM LA CITE JARDINS	2015	P	3911/5114795/TERRAIN VEFA RAMONVILLE ST AGNE	CDC	77 636,30	69 903,16	51,76	A	V	LIVRET A	0,990	V	LIVRET A	3,240	A-1	EUR	2 264,86	533,00
SA HLM LA CITE JARDINS	2015	P	3912/5114794/3 LOG PLUS VEFA RAMONVILLE ST AGNE	CDC	21 072,80	17 759,11	31,78	A	V	LIVRET A	1,350	V	LIVRET A	3,600	A-1	EUR	639,33	304,28
SA HLM LA CITE JARDINS	2015	P	3913/5114883/TERRAIN VEFA BAZIEGE	CDC	51 503,20	44 306,95	41,77	A	V	LIVRET A	0,551	V	LIVRET A	2,800	A-1	EUR	1 240,60	566,63
SA HLM LA CITE JARDINS	2015	P	3914/5114882/4 LOG PLAI VEFA BAZIEGE	CDC	195 710,90	160 411,91	31,78	A	V	LIVRET A	0,551	V	LIVRET A	2,800	A-1	EUR	4 491,54	3 163,49
SA HLM LA CITE JARDINS	2015	P	3915/5114881/TERRAIN VEFA BAZIEGE	CDC	61 023,20	53 919,98	41,77	A	V	LIVRET A	1,350	V	LIVRET A	3,600	A-1	EUR	1 941,12	568,11
SA HLM LA CITE JARDINS	2015	P	3916/5114880/6 LOG PLUS VEFA BAZIEGE	CDC	122 095,40	102 895,98	31,78	A	V	LIVRET A	1,350	V	LIVRET A	3,600	A-1	EUR	3 704,25	1 763,03
SA HLM LA CITE JARDINS	2016	P	3919/5068617/TERRAIN VEFA PLAISANCE DU TOUCH	CDC	556 292,10	510 151,38	52,71	A	V	LIVRET A	1,130	V	LIVRET A	3,380	A-1	EUR	17 243,11	3 575,29
SA HLM LA CITE JARDINS	2015	P	3931/5111266/TERRAIN VEFA PLAISANCE DU TOUCH	CDC	50 382,50	43 342,84	41,68	A	V	LIVRET A	0,551	V	LIVRET A	2,800	A-1	EUR	1 213,60	554,31
SA HLM LA CITE JARDINS	2015	P	3932/5111265/3 LOG PLAI VEFA PLAISANCE DU TOUCH	CDC	97 469,40	79 889,55	31,69	A	V	LIVRET A	0,551	V	LIVRET A	2,800	A-1	EUR	2 236,91	1 575,51

Désignation du bénéficiaire	Année de mobilisation et profil d'amortissement de l'emprunt (1)		Objet de l'emprunt garanti	Organisme prêteur ou chef de file	Montant initial	Capital restant dû au 01/01/N	Durée résiduelle	Périodicité des remboursements (2)	Taux initial			Taux à la date de vote du budget (6)			Catégorie d'emprunt (7)	Indices ou devises pouvant modifier l'emprunt	Annuité garantie au cours de l'exercice	
	Année	Profil							Taux (3)	Index (4)	Taux actuariel (5)	Taux (3)	Index (4)	Niveau de taux			En intérêts (8)	En capital
SA HLM LA CITE JARDINS	2015	P	3933/5111264/TERRAIN VEFA PLAISANCE DU TOUCH	CDC	80 376,10	71 020,17	41,68	A	V	LIVRET A	1,350	V	LIVRET A	3,600	A-1	EUR	2 556,73	748,27
SA HLM LA CITE JARDINS	2015	P	3934/5111263/6 LOG PLUS VEFA PLAISANCE DU TOUCH	CDC	60 632,60	51 098,15	31,69	A	V	LIVRET A	1,350	V	LIVRET A	3,600	A-1	EUR	1 839,53	875,53
SA HLM LA CITE JARDINS	2016	P	4030/5137502/4 LOGTS PLAI RUE M AUDOUY REVEL	CDC	196 394,80	165 320,48	32,20	A	V	LIVRET A	0,551	V	LIVRET A	3,000	A-1	EUR	4 959,61	3 001,58
SA HLM LA CITE JARDINS	2016	P	4031/5137501/TERRAIN PLAI RUE M.AUDOUY HOTEL DE LA LUNE	CDC	52 585,40	46 132,77	42,19	A	V	LIVRET A	0,551	V	LIVRET A	3,000	A-1	EUR	1 383,98	539,67
SA HLM LA CITE JARDINS	2016	P	4032/5137500/10 LOG PLUS RUE M AUDOUY REVEL	CDC	414 674,40	353 971,00	32,20	A	V	LIVRET A	1,350	V	LIVRET A	3,000	A-1	EUR	10 619,13	6 426,74
SA HLM LA CITE JARDINS	2016	P	4033/5137499/TERRAIN PLUS RUE M AUDOUY	CDC	100 182,60	89 081,53	42,19	A	V	LIVRET A	1,350	V	LIVRET A	3,000	A-1	EUR	2 672,45	1 042,08
SA HLM LA CITE JARDINS	2016	P	4048/5141286/3 LOG PLAI CORRONSAC CH V.SEGOFFIN	CDC	197 557,50	166 299,20	32,33	A	V	LIVRET A	0,551	V	LIVRET A	3,000	A-1	EUR	4 988,98	3 019,35
SA HLM LA CITE JARDINS	2016	P	4049/5141287/TERRAIN PLAI FONCIER CORRONSAC	CDC	59 725,40	52 396,60	42,32	A	V	LIVRET A	0,551	V	LIVRET A	3,000	A-1	EUR	1 571,90	612,94
SA HLM LA CITE JARDINS	2016	P	4050/5141284/1 LOG PLUS CORRONSAC CH V.SEGOFFIN	CDC	16 866,50	14 397,47	32,33	A	V	LIVRET A	1,350	V	LIVRET A	3,000	A-1	EUR	431,92	261,41
SA HLM LA CITE JARDINS	2016	P	4051/5141285/TERRAIN PLAI CORRONSAC CH V.SEGOFFIN	CDC	16 552,90	14 718,70	42,32	A	V	LIVRET A	1,350	V	LIVRET A	3,000	A-1	EUR	441,56	172,18
SA HLM LA CITE JARDINS	2016	P	4052/5141714/2 LOG PLAI FONSORBES IMP JULES GUESDES	CDC	128 201,50	107 916,97	32,37	A	V	LIVRET A	0,551	V	LIVRET A	3,000	A-1	EUR	3 237,51	1 959,36
SA HLM LA CITE JARDINS	2016	P	4053/5141713/TERRAIN PLAI FONSORBES	CDC	46 665,50	40 939,28	42,36	A	V	LIVRET A	0,551	V	LIVRET A	3,000	A-1	EUR	1 228,18	478,91
SA HLM LA CITE JARDINS	2016	P	4054/5141715/5 LOG PLUS FONSORBES IMP.V. SEGOFFIN	CDC	228 251,10	194 837,85	32,37	A	V	LIVRET A	1,350	V	LIVRET A	3,000	A-1	EUR	5 845,13	3 537,50
SA HLM LA CITE JARDINS	2016	P	4055/5141716/TERRAIN PLUS FONSORBES	CDC	105 457,80	93 772,19	42,36	A	V	LIVRET A	1,350	V	LIVRET A	3,000	A-1	EUR	2 813,17	1 096,96
SA HLM LA CITE JARDINS	2016	X	4109/5141914/10 LOG PLAI VEFA ESCALQUENS	CDC	392 119,00	332 865,74	32,73	A	V	LIVRET A	0,550	V	LIVRET A	2,800	A-1	EUR	9 320,24	1 984,72
SA HLM LA CITE JARDINS	2016	X	4110/5141913/10 LOG PLAI FONCIER VEFA ESCALQUENS	CDC	193 751,60	171 427,40	42,72	A	V	LIVRET A	0,550	V	LIVRET A	2,800	A-1	EUR	4 588,00	0,00
SA HLM LA CITE JARDINS	2016	X	4111/5141915/14 LOG PLUS VEFA ESCALQUENS	CDC	472 499,30	411 135,14	32,73	A	V	LIVRET A	1,350	V	LIVRET A	3,600	A-1	EUR	14 800,87	1 065,44
SA HLM LA CITE JARDINS	2016	X	4112/5141916/14 LOG PLUS FONCIER VEFA ESCALQUENS	CDC	278 812,80	252 658,89	42,72	A	V	LIVRET A	1,350	V	LIVRET A	3,600	A-1	EUR	7 956,61	0,00
SA HLM LA CITE JARDINS	2016	P	4162/5161876/9 LOG PLAI RUE DU PIC DE LA SABINE	CDC	413 797,30	349 761,12	32,76	A	V	LIVRET A	0,551	V	LIVRET A	3,000	A-1	EUR	10 492,83	6 350,31
SA HLM LA CITE JARDINS	2016	P	4163/5161877/TERRAIN PLAI FONCIER RUE DU PIC DE LA SABINE	CDC	208 192,60	189 498,99	52,74	A	V	LIVRET A	0,940	V	LIVRET A	3,000	A-1	EUR	5 684,97	1 499,83
SA HLM LA CITE JARDINS	2016	P	4164/5161874/12 LOG PLUS RUE DU PIC DE LA SABINE	CDC	174 167,00	149 284,09	32,76	A	V	LIVRET A	1,350	V	LIVRET A	3,000	A-1	EUR	4 478,52	2 710,42

Désignation du bénéficiaire	Année de mobilisation et profil d'amortissement de l'emprunt (1)		Objet de l'emprunt garanti	Organisme prêteur ou chef de file	Montant initial	Capital restant dû au 01/01/N	Durée résiduelle	Périodicité des remboursements (2)	Taux initial			Taux à la date de vote du budget (6)			Catégorie d'emprunt (7)	Indices ou devises pouvant modifier l'emprunt	Annuité garantie au cours de l'exercice	
	Année	Profil							Taux (3)	Index (4)	Taux actuariel (5)	Taux (3)	Index (4)	Niveau de taux			En intérêts (8)	En capital
SA HLM LA CITE JARDINS	2016	P	4165/5161875/TERRAIN PLUS FONCIER RUE DU PIC DE LA SABINE	CDC	196 217,70	177 948,78	52,08	A	V	LIVRET A	0,940	V	LIVRET A	3,000	A-1	EUR	5 338,47	1 408,41
SA HLM LA CITE JARDINS	2018	P	4343/5222044/2 PLAI IMPASSE M.YOURCENAR	CDC	102 811,80	91 302,25	34,06	A	V	LIVRET A	0,000	V	LIVRET A	3,000	A-1	EUR	2 739,07	1 510,08
SA HLM LA CITE JARDINS	2018	P	4344/5222041/TERRAIN PLAI IMP M YOURCENAR	CDC	55 846,70	52 148,28	54,05	A	V	LIVRET A	0,000	V	LIVRET A	3,000	A-1	EUR	1 564,45	383,24
SA HLM LA CITE JARDINS	2018	P	4345/5222042/3 LOG PLUS IMP M. YOURCENAR	CDC	145 479,60	130 095,36	34,06	A	V	LIVRET A	0,000	V	LIVRET A	3,000	A-1	EUR	3 902,86	2 151,68
SA HLM LA CITE JARDINS	2018	P	4346/5222043/TERRAIN PLUS IMP.M. YOURCENAR	CDC	83 769,70	78 222,09	54,05	A	V	LIVRET A	0,000	V	LIVRET A	3,000	A-1	EUR	2 346,67	574,85
SA HLM LA CITE JARDINS	2017	P	4356/5209140/2 LOG PLAI AUTERIVE	CDC	141 901,90	123 245,21	33,87	A	V	LIVRET A	0,000	V	LIVRET A	3,000	A-1	EUR	3 697,36	2 134,85
SA HLM LA CITE JARDINS	2017	P	4357/5209141/TERRAIN PLAI FONCIER AUTERIVE	CDC	51 173,50	45 994,17	43,86	A	V	LIVRET A	0,000	V	LIVRET A	3,000	A-1	EUR	1 379,83	516,51
SA HLM LA CITE JARDINS	2017	P	4358/5209138/6 LOG PLUS AUTERIVE	CDC	204 251,60	179 261,59	33,87	A	V	LIVRET A	0,000	V	LIVRET A	3,000	A-1	EUR	5 377,85	3 105,17
SA HLM LA CITE JARDINS	2017	P	4359/5209139/TERRAIN PLUS FONCIER AUTERIVE	CDC	92 094,80	83 612,84	43,86	A	V	LIVRET A	0,000	V	LIVRET A	3,000	A-1	EUR	2 508,39	938,96
SA HLM LA CITE JARDINS	2018	P	4374/5234838/5 LOG PLAI VEFA DONNEVILLE	CDC	135 921,80	120 705,65	34,13	A	V	LIVRET A	0,000	V	LIVRET A	3,000	A-1	EUR	3 621,17	1 996,39
SA HLM LA CITE JARDINS	2018	P	4375/5234842/5 LOG PLAI VEFA DONNEVILLE	CDC	228 350,50	202 787,17	34,13	A	V	LIVRET A	0,000	V	LIVRET A	3,000	A-1	EUR	6 083,62	3 353,95
SA HLM LA CITE JARDINS	2018	P	4376/5234839/TERRAIN PLAI FONCIER VEFA DONNEVILLE	CDC	39 386,20	35 970,11	44,13	A	V	LIVRET A	0,000	V	LIVRET A	3,000	A-1	EUR	1 079,11	387,94
SA HLM LA CITE JARDINS	2018	P	4377/5234843/TERRAIN PLAI FONCIER VEFA DONNEVILLE	CDC	61 884,90	56 517,43	44,13	A	V	LIVRET A	0,000	V	LIVRET A	3,000	A-1	EUR	1 695,53	609,55
SA HLM LA CITE JARDINS	2018	P	4378/5234834/5 LOG PLS VEFA DONNEVILLE	CDC	223 183,10	200 380,58	34,13	A	V	LIVRET A	0,000	V	LIVRET A	3,000	A-1	EUR	6 011,42	3 314,15
SA HLM LA CITE JARDINS	2018	P	4379/5234833/5 LOG PLS FONCIER VEFA DONNEVILLE	CDC	114 862,30	106 002,19	44,13	A	V	LIVRET A	0,000	V	LIVRET A	3,000	A-1	EUR	3 180,07	1 143,25
SA HLM LA CITE JARDINS	2018	P	4380/5234840/7 LOG PLUS VEFA DONNEVILLE	CDC	345 979,20	309 392,45	34,13	A	V	LIVRET A	0,000	V	LIVRET A	3,000	A-1	EUR	9 281,78	5 117,13
SA HLM LA CITE JARDINS	2018	P	4381/5234836/7 LOG PLUS VEFA DONNEVILLE	CDC	249 616,50	223 219,93	34,13	A	V	LIVRET A	0,000	V	LIVRET A	3,000	A-1	EUR	6 696,60	3 691,90
SA HLM LA CITE JARDINS	2018	P	4382/5234837/TERRAIN PLUS FONCIER VEFA DONNEVILLE	CDC	60 148,90	55 301,94	44,13	A	V	LIVRET A	0,000	V	LIVRET A	3,000	A-1	EUR	1 659,06	596,44
SA HLM LA CITE JARDINS	2018	P	4383/5234841/TERRAIN PLUS FONCIER VEFA DONNEVILLE	CDC	81 697,70	75 114,30	44,13	A	V	LIVRET A	0,000	V	LIVRET A	3,000	A-1	EUR	2 253,43	810,12
SA HLM LA CITE JARDINS	2018	P	4571/1295275/AVENANT DE REAMENAGEMENT84888	CDC	62 841,33	48 013,37	19,07	A	V	LIVRET A	0,000	V	LIVRET A	3,000	A-1	EUR	1 440,40	2 491,26
SA HLM LA CITE JARDINS	2017	P	4572/1295303/REAMENAGEMENT AVENANT 84888	CDC	202 683,80	169 577,67	24,56	A	V	LIVRET A	0,000	V	LIVRET A	3,000	A-1	EUR	5 087,33	4 651,16

Désignation du bénéficiaire	Année de mobilisation et profil d'amortissement de l'emprunt (1)		Objet de l'emprunt garanti	Organisme prêteur ou chef de file	Montant initial	Capital restant dû au 01/01/N	Durée résiduelle	Périodicité des remboursements (2)	Taux initial			Taux à la date de vote du budget (6)			Catégorie d'emprunt (7)	Indices ou devises pouvant modifier l'emprunt	Annuité garantie au cours de l'exercice	
	Année	Profil							Taux (3)	Index (4)	Taux actuariel (5)	Taux (3)	Index (4)	Niveau de taux			En intérêts (8)	En capital
SA HLM LA CITE JARDINS	2017	P	4573/1295305/AVENANT DE REAMENEGEMENT84888	CDC	54 136,26	45 293,71	24,56	A	V	LIVRET A	0,000	V	LIVRET A	3,000	A-1	EUR	1 358,81	1 242,31
SA HLM LA CITE JARDINS	2018	P	4574/1295282/AVENANT DE REAMENAGEMENT 84907	CDC	64 222,01	49 832,30	19,15	A	V	LIVRET A	0,000	V	LIVRET A	3,000	A-1	EUR	1 494,97	2 429,51
SA HLM LA CITE JARDINS	2018	P	4575/1295292/AVENANT DE REAMENAGEMENT 84916	CDC	201 904,20	161 838,83	23,48	A	V	LIVRET A	0,000	V	LIVRET A	3,000	A-1	EUR	4 855,17	6 656,78
SA HLM LA CITE JARDINS	2017	P	4576/1295273/AVENANT REAMENAGEMENT 84911	CDC	239 413,28	176 471,38	16,82	A	V	LIVRET A	0,000	V	LIVRET A	3,000	A-1	EUR	5 294,14	9 306,47
SA HLM LA CITE JARDINS	2018	P	4577/1295289/AVENANT DE REAMENAGEMENT 84911	CDC	148 471,13	119 008,89	23,48	A	V	LIVRET A	0,000	V	LIVRET A	3,000	A-1	EUR	3 570,27	4 895,09
SA HLM LA CITE JARDINS	2017	P	4578/1295272/AVENANT DE REAMENAGEMENT 84889	CDC	166 301,67	117 436,23	15,82	A	V	LIVRET A	0,000	V	LIVRET A	3,000	A-1	EUR	3 523,09	7 130,38
SA HLM LA CITE JARDINS	2017	P	4579/0927407/AVENANT DE REAMENAGEMENT 84912	CDC	80 084,43	60 669,05	19,73	A	V	LIVRET A	0,000	V	LIVRET A	3,000	A-1	EUR	1 820,07	2 784,73
SA HLM LA CITE JARDINS	2018	P	4580/1295330/LOGEMENTS LACROIX -FALGARDE	CDC	84 040,89	70 179,80	26,07	A	V	LIVRET A	0,000	V	LIVRET A	3,000	A-1	EUR	2 105,40	2 261,10
SA HLM LA CITE JARDINS	2018	P	4582/5273760/6 LOG PLAI NAILLOUX	CDC	347 792,90	310 117,19	34,92	A	V	LIVRET A	0,000	V	LIVRET A	3,000	A-1	EUR	9 303,52	5 129,12
SA HLM LA CITE JARDINS	2018	P	4583/5273761/TERRAIN PLAI FONCIER NAILLOUX	CDC	145 343,10	133 246,81	44,92	A	V	LIVRET A	0,000	V	LIVRET A	3,000	A-1	EUR	3 997,41	1 437,09
SA HLM LA CITE JARDINS	2018	P	4584/5273762/16 LOG PLUS NAILLOUX	CDC	368 659,20	331 017,85	34,92	A	V	LIVRET A	0,000	V	LIVRET A	3,000	A-1	EUR	9 930,54	5 474,80
SA HLM LA CITE JARDINS	2018	P	4585/5273763/TERRAIN PLUS FONCIER NAILLOUX	CDC	332 212,30	306 614,83	44,92	A	V	LIVRET A	0,000	V	LIVRET A	3,000	A-1	EUR	9 198,45	3 306,89
SA HLM LA CITE JARDINS	2018	P	4586/5273715/2 LOG PLAI NAILLOUX	CDC	70 996,10	63 305,23	34,92	A	V	LIVRET A	0,000	V	LIVRET A	3,000	A-1	EUR	1 899,16	1 047,03
SA HLM LA CITE JARDINS	2018	P	4587/5273716/TERRAIN PLAI FONCIER NAILLOUX	CDC	33 266,80	30 498,14	44,92	A	V	LIVRET A	0,000	V	LIVRET A	3,000	A-1	EUR	914,94	328,93
SA HLM LA CITE JARDINS	2018	P	4588/5273714/4 LOG PLUS NAILLOUX	CDC	30 893,10	27 738,80	34,92	A	V	LIVRET A	0,000	V	LIVRET A	3,000	A-1	EUR	832,17	458,78
SA HLM LA CITE JARDINS	2018	P	4589/5273713/TERRAIN PLUS FONCIER NAILLOUX	CDC	66 533,60	61 407,09	44,92	A	V	LIVRET A	0,000	V	LIVRET A	3,000	A-1	EUR	1 842,21	662,29
SA HLM LA CITE JARDINS	2019	P	4590/5298423/3 LOG PLAI CALMONT	CDC	220 406,20	200 790,07	35,31	A	V	LIVRET A	0,000	V	LIVRET A	3,000	A-1	EUR	6 023,70	3 173,25
SA HLM LA CITE JARDINS	2019	P	4591/5298424/TERRAIN PLAI FONCIER CALMONT	CDC	75 191,20	70 011,03	45,30	A	V	LIVRET A	0,000	V	LIVRET A	3,000	A-1	EUR	2 100,33	725,49
SA HLM LA CITE JARDINS	2019	P	4592/5298422/7 LOG PLAI CALMONT	CDC	417 860,10	381 994,66	35,31	A	V	LIVRET A	0,000	V	LIVRET A	3,000	A-1	EUR	11 459,84	6 036,97
SA HLM LA CITE JARDINS	2019	P	4593/5298421/TERRAIN PLAI FONCIER CALMONT	CDC	170 216,20	159 021,26	45,30	A	V	LIVRET A	0,000	V	LIVRET A	3,000	A-1	EUR	4 770,64	1 647,86
SA HLM LA CITE JARDINS	2021	X	4864/5427945/PHB 2.0 CHANTIERS 10 OP - 113 LOGTS	CDC	290 500,00	290 500,00	37,22	A	V	LIVRET A	0,000	V	LIVRET A	3,600	A-1	EUR	10 458,00	0,00

Désignation du bénéficiaire	Année de mobilisation et profil d'amortissement de l'emprunt (1)		Objet de l'emprunt garanti	Organisme prêteur ou chef de file	Montant initial	Capital restant dû au 01/01/N	Durée résiduelle	Périodicité des remboursements (2)	Taux initial			Taux à la date de vote du budget (6)			Catégorie d'emprunt (7)	Indices ou devises pouvant modifier l'emprunt	Annuité garantie au cours de l'exercice	
	Année	Profil							Taux (3)	Index (4)	Taux actuariel (5)	Taux (3)	Index (4)	Niveau de taux			En intérêts (8)	En capital
SA HLM MESOLIA HABITAT	1999	P	344/1287922/10 LOG RES.SHOLA A MURET CP REAMENAGE	CDC	95 238,09	44 579,68	7,16	A	V	LIVRET A	0,722	V	LIVRET A	4,300	A-1	EUR	1 916,93	5 603,63
SA HLM MESOLIA HABITAT	1999	P	345/1287923/10 LOG RES.SHOLA A MURET CP 859780 REAMENAGE	CDC	60 376,37	28 647,78	7,16	A	V	LIVRET A	0,585	V	LIVRET A	3,800	A-1	EUR	1 088,62	2 897,72
SA HLM MESOLIA HABITAT	2014	X	346/1288922/20 MAISONS A ST JEAN CP REAMENAGE	CDC	422 904,34	209 628,41	7,74	A	V	LIVRET A	1,981	V	LIVRET A	4,300	A-1	EUR	9 014,02	19 947,45
SA HLM MESOLIA HABITAT	2014	P	347/1288923/20 MAISONS A ST JEAN CP REAMENAGE	CDC	99 212,16	47 101,26	7,32	A	V	LIVRET A	1,646	V	LIVRET A	3,000	A-1	EUR	1 413,04	4 981,03
SA HLM MESOLIA HABITAT	2014	P	405/1279760/22 MAISONS A GRENADE	CDC	439 872,70	220 891,72	8,41	A	V	LIVRET A	2,036	V	LIVRET A	3,000	A-1	EUR	6 626,75	24 502,11
SA HLM MESOLIA HABITAT	2014	P	406/1279759/22 MAISONS A GRENADE	CDC	160 711,75	80 475,70	8,41	A	V	LIVRET A	1,635	V	LIVRET A	3,000	A-1	EUR	2 414,27	8 961,82
SA HLM MESOLIA HABITAT	2006	X	700/1278878/TERRAIN A MONTREJEAU	CDC	371 277,14	285 253,92	32,81	A	V	LIVRET A	1,265	V	LIVRET A	3,000	A-1	EUR	8 557,62	5 179,10
SA HLM MESOLIA HABITAT	2006	X	702/1278877/29 LOG PLUS A MONTREJEAU	CDC	1 074 738,70	666 280,43	17,82	A	V	LIVRET A	1,523	V	LIVRET A	3,000	A-1	EUR	19 988,42	26 613,48
SA HLM MESOLIA HABITAT	2002	P	727/1295651/TERRAIN MAS DE SOULANE PIBRAC CP 936121	CDC	21 265,52	17 257,53	28,31	A	V	LIVRET A	0,893	V	LIVRET A	3,700	A-1	EUR	638,53	159,70
SA HLM MESOLIA HABITAT	2018	P	728/1316240/TERRAIN MAS DE SOULANE PIBRAC CP 936128	CDC	115 613,67	99 018,77	28,31	A	V	LIVRET A	1,180	V	LIVRET A	3,000	A-1	EUR	2 970,56	1 466,28
SA HLM MESOLIA HABITAT	2002	P	729/1295654/ 2 LOG MAS SOULANES PIBRAC CP 939105	CDC	49 087,28	32 097,82	13,57	A	V	LIVRET A	0,718	V	LIVRET A	3,700	A-1	EUR	1 187,62	1 459,12
SA HLM MESOLIA HABITAT	2018	P	730/1316241/11 LOG LE MAS SOULANES PIBRAC CP 939103	CDC	250 724,55	182 583,77	13,57	A	V	LIVRET A	0,950	V	LIVRET A	3,000	A-1	EUR	5 477,51	9 430,67
SA HLM MESOLIA HABITAT	2018	P	909/1316233/TERRAIN BASTIDE FALGUEROSA MERVILLE	CDC	86 428,27	74 441,56	29,39	A	V	LIVRET A	1,990	V	LIVRET A	3,000	A-1	EUR	2 233,25	1 016,84
SA HLM MESOLIA HABITAT	2018	P	910/1316232/7 LOG BASTIDE DE FALGUEROSA MERVILLE	CDC	153 128,93	113 048,51	14,40	A	V	LIVRET A	2,010	V	LIVRET A	3,000	A-1	EUR	3 391,46	5 291,69
SA HLM MESOLIA HABITAT	2014	P	911/1278899/TERRAIN BASTIDE FALGUEROSA MERVILLE	CDC	24 662,44	19 983,30	29,39	A	V	LIVRET A	1,491	V	LIVRET A	3,000	A-1	EUR	599,50	295,76
SA HLM MESOLIA HABITAT	2014	P	912/1278898/2 LOG BASTIDE DE FALGUEROSA MERVILLE	CDC	45 804,00	30 215,95	14,40	A	V	LIVRET A	1,513	V	LIVRET A	3,000	A-1	EUR	906,48	1 460,43
SA HLM MESOLIA HABITAT	2006	X	1819/1278880/TERRAIN A MONTREJEAU	CDC	35 277,20	27 049,46	32,81	A	V	LIVRET A	1,357	V	LIVRET A	3,000	A-1	EUR	811,48	480,21
SA HLM MESOLIA HABITAT	2006	X	2132/1278879/3 LOG A MONTREJEAU	CDC	105 527,80	63 238,90	17,82	A	V	LIVRET A	1,614	V	LIVRET A	3,000	A-1	EUR	1 897,17	2 509,15
SA HLM MESOLIA HABITAT	2014	P	2135/1279042/TERRAIN A GRENADE SUR GARONNE	CDC	127 597,33	106 821,37	34,89	A	V	LIVRET A	1,362	V	LIVRET A	3,000	A-1	EUR	3 204,64	1 766,75
SA HLM MESOLIA HABITAT	2014	P	2136/1279045/24 LOG A GRENADE SUR GARONNE	CDC	816 623,05	637 760,80	25,07	A	V	LIVRET A	1,395	V	LIVRET A	3,000	A-1	EUR	19 132,83	16 542,42
SA HLM MESOLIA HABITAT	2014	P	2137/1279043/TERRAIN A GRENADE	CDC	11 416,19	9 230,25	34,89	A	V	LIVRET A	0,068	V	LIVRET A	3,000	A-1	EUR	276,91	152,66

Désignation du bénéficiaire	Année de mobilisation et profil d'amortissement de l'emprunt (1)		Objet de l'emprunt garanti	Organisme prêteur ou chef de file	Montant initial	Capital restant dû au 01/01/N	Durée résiduelle	Périodicité des remboursements (2)	Taux initial			Taux à la date de vote du budget (6)			Catégorie d'emprunt (7)	Indices ou devises pouvant modifier l'emprunt	Annuité garantie au cours de l'exercice	
	Année	Profil							Taux (3)	Index (4)	Taux actuariel (5)	Taux (3)	Index (4)	Niveau de taux			En intérêts (8)	En capital
SA HLM MESOLIA HABITAT	2014	P	2138/1279044/2 LOG A GRENADE SUR GARONNE	CDC	73 130,74	55 133,18	25,07	A	V	LIVRET A	0,097	V	LIVRET A	3,000	A-1	EUR	1 654,00	1 430,06
SA HLM MESOLIA HABITAT	2009	P	2514/1144329/TERRAIN A FROUZINS	CDC	106 703,80	85 900,45	35,81	A	F		1,850	F		1,850	A-1	EUR	1 589,16	1 700,31
SA HLM MESOLIA HABITAT	2014	P	2533/1279047/TERRAIN A GRENADE	CDC	184 159,29	156 785,79	36,56	A	V	LIVRET A	1,362	V	LIVRET A	3,000	A-1	EUR	4 703,57	2 108,82
SA HLM MESOLIA HABITAT	2014	P	2534/1279046/14 LOGTS GRENADE	CDC	418 288,55	332 428,88	26,56	A	V	LIVRET A	1,365	V	LIVRET A	3,000	A-1	EUR	9 972,87	7 654,67
SA HLM MESOLIA HABITAT	2010	P	2535/1279049/TERRAIN A GRENADE	CDC	26 595,10	21 726,54	36,56	A	F		1,050	F		1,050	A-1	EUR	228,13	425,38
SA HLM MESOLIA HABITAT	2010	P	2536/1279048/2 PLAI GRENADE	CDC	61 712,70	46 001,75	26,56	A	F		1,050	F		1,050	A-1	EUR	483,02	1 363,56
SA HLM MESOLIA HABITAT	2018	P	2537/1316237/TERRAIN A GRENADE	CDC	192 023,73	171 361,74	36,56	A	V	LIVRET A	1,890	V	LIVRET A	3,000	A-1	EUR	5 140,85	2 589,56
SA HLM MESOLIA HABITAT	2010	P	2538/1279050/12 PLS GRENADE	CDC	212 293,20	143 534,57	16,57	A	F		2,380	F		2,380	A-1	EUR	3 416,13	6 568,38
SA HLM MESOLIA HABITAT	2014	P	2539/1279052/PLS COMPL A GRENADE	CDC	157 021,20	124 790,37	26,56	A	V	LIVRET A	1,365	V	LIVRET A	3,000	A-1	EUR	3 743,71	2 873,48
SA HLM MESOLIA HABITAT	2014	P	2613/1278882/TERRAIN FONTENILLES	CDC	328 233,30	279 444,59	36,72	A	V	LIVRET A	1,362	V	LIVRET A	3,000	A-1	EUR	8 383,34	3 758,62
SA HLM MESOLIA HABITAT	2014	P	2614/1278881/15 LOG PLUS FONTENILLES	CDC	578 634,92	459 861,87	26,73	A	V	LIVRET A	1,365	V	LIVRET A	3,000	A-1	EUR	13 795,86	10 589,00
SA HLM MESOLIA HABITAT	2014	P	2615/1278884/TERRAIN FONTENILLES	CDC	63 619,83	52 539,40	36,72	A	F		0,562	F		0,550	A-1	EUR	288,97	1 283,54
SA HLM MESOLIA HABITAT	2014	P	2616/1278883/4 LOG PLAI FONTENILLES	CDC	112 099,23	86 339,47	26,73	A	F		0,565	F		0,550	A-1	EUR	474,87	2 973,78
SA HLM MESOLIA HABITAT	2014	P	2617/1278885/PRET ENERGIE PERFORMANCE FONTENILLES	CDC	107 753,04	82 638,79	26,73	A	F		0,465	F		0,450	A-1	EUR	371,88	2 884,47
SA HLM MESOLIA HABITAT	2014	P	2618/1281561/TERRAIN ST GENIES BELLEVUE	CDC	368 018,27	317 884,13	38,47	A	V	LIVRET A	1,384	V	LIVRET A	3,000	A-1	EUR	9 536,53	3 355,25
SA HLM MESOLIA HABITAT	2014	P	2619/1281560/16 LOG PLUS ST GENIES BELLEVUE	CDC	676 796,90	551 164,57	28,48	A	V	LIVRET A	1,392	V	LIVRET A	3,000	A-1	EUR	16 534,94	10 503,29
SA HLM MESOLIA HABITAT	2014	P	2620/1281563/TERRAIN ST GENIES BELLEVUE	CDC	82 867,67	69 781,85	37,47	A	V	LIVRET A	0,583	V	LIVRET A	3,000	A-1	EUR	2 093,46	781,03
SA HLM MESOLIA HABITAT	2014	P	2621/1281562/5 LOG PLAI ST GENIES BELLEVUE	CDC	156 206,23	124 179,66	28,48	A	V	LIVRET A	0,591	V	LIVRET A	3,000	A-1	EUR	3 725,39	2 366,43
SA HLM MESOLIA HABITAT	2014	P	2622/1281564/PRET ENERGIE PERFORMANCE ST GENIES	CDC	123 957,95	97 442,56	27,48	A	V	LIVRET A	0,491	V	LIVRET A	3,000	A-1	EUR	2 923,28	1 974,15
SA HLM MESOLIA HABITAT	2014	P	2781/1279064/TERRAIN PAULHAC	CDC	15 524,26	13 204,70	37,89	A	V	LIVRET A	1,362	V	LIVRET A	3,000	A-1	EUR	396,14	190,93
SA HLM MESOLIA HABITAT	2014	P	2782/1279039/TERRAIN RAMONVILLE JARDINS DE MOGADOR	CDC	137 327,95	114 536,92	37,72	A	V	LIVRET A	1,362	V	LIVRET A	3,000	A-1	EUR	3 436,11	1 656,12

Désignation du bénéficiaire	Année de mobilisation et profil d'amortissement de l'emprunt (1)		Objet de l'emprunt garanti	Organisme prêteur ou chef de file	Montant initial	Capital restant dû au 01/01/N	Durée résiduelle	Périodicité des remboursements (2)	Taux initial			Taux à la date de vote du budget (6)			Catégorie d'emprunt (7)	Indices ou devises pouvant modifier l'emprunt	Annuité garantie au cours de l'exercice	
	Année	Profil							Taux (3)	Index (4)	Taux actuariel (5)	Taux (3)	Index (4)	Niveau de taux			En intérêts (8)	En capital
SA HLM MESOLIA HABITAT	2014	P	2783/1279038/6 LOG PLUS RAMONVILLE JARDINS DE MOGADOR	CDC	262 251,92	209 061,28	27,73	A	V	LIVRET A	1,365	V	LIVRET A	3,000	A-1	EUR	6 271,84	4 869,71
SA HLM MESOLIA HABITAT	2014	P	2784/1279041/TERRAIN A RAMONVILLE JARDINS DE MOGADOR	CDC	14 804,38	12 338,77	37,72	A	V	LIVRET A	0,562	V	LIVRET A	3,000	A-1	EUR	370,16	178,42
SA HLM MESOLIA HABITAT	2014	P	2785/1279040/1 LOG PLAI RAMONVILLE JARDINS DE MOGADOR	CDC	28 816,38	22 491,83	27,73	A	V	LIVRET A	0,564	V	LIVRET A	3,000	A-1	EUR	674,76	523,91
SA HLM MESOLIA HABITAT	2014	P	2786/1279063/2 LOG PLUS A PAULHAC	CDC	40 900,41	32 604,87	27,90	A	V	LIVRET A	1,365	V	LIVRET A	3,000	A-1	EUR	978,15	759,47
SA HLM MESOLIA HABITAT	2014	P	2787/1279066/TERRAIN A PAULHAC	CDC	13 294,32	11 080,20	37,89	A	V	LIVRET A	0,562	V	LIVRET A	3,000	A-1	EUR	332,41	160,21
SA HLM MESOLIA HABITAT	2014	P	2788/1279065/2 LOG PLAI PAULHAC	CDC	35 017,39	27 331,87	27,90	A	V	LIVRET A	0,564	V	LIVRET A	3,000	A-1	EUR	819,96	636,64
SA HLM MESOLIA HABITAT	2014	P	2789/1279068/TERRAIN A PAULHAC	CDC	52 954,31	45 042,10	37,89	A	V	LIVRET A	1,362	V	LIVRET A	3,000	A-1	EUR	1 351,27	651,27
SA HLM MESOLIA HABITAT	2014	P	2790/1279067/4 LOG PLUS PAULHAC	CDC	127 795,18	101 875,45	27,90	A	V	LIVRET A	1,365	V	LIVRET A	3,000	A-1	EUR	3 056,26	2 373,01
SA HLM MESOLIA HABITAT	2014	P	2797/1278889/TERRAIN A BOULOC	CDC	586 394,44	498 777,80	37,72	A	V	LIVRET A	1,362	V	LIVRET A	3,000	A-1	EUR	14 963,33	7 212,00
SA HLM MESOLIA HABITAT	2014	P	2798/1278888/20 LOG A BOULOC	CDC	670 103,14	534 191,06	27,73	A	V	LIVRET A	1,365	V	LIVRET A	3,000	A-1	EUR	16 025,73	12 443,04
SA HLM MESOLIA HABITAT	2014	P	2799/1278891/TERRAIN A BOULOC	CDC	224 564,52	187 163,91	37,72	A	V	LIVRET A	0,562	V	LIVRET A	3,000	A-1	EUR	5 614,92	2 706,27
SA HLM MESOLIA HABITAT	2014	P	2800/1278890/11 LOG PLAI A BOULOC	CDC	340 284,38	265 599,69	27,73	A	V	LIVRET A	0,564	V	LIVRET A	3,000	A-1	EUR	7 967,99	6 186,68
SA HLM MESOLIA HABITAT	2014	P	2802/1278887/3 LOG PLAI BBC	CDC	167 377,94	129 907,88	27,73	A	V	LIVRET A	0,365	V	LIVRET A	3,000	A-1	EUR	3 897,24	3 025,97
SA HLM MESOLIA HABITAT	2014	P	2803/1278886/15 LOG PLUS BBC A BOULOC	CDC	729 012,23	578 215,51	27,73	A	V	LIVRET A	1,164	V	LIVRET A	3,000	A-1	EUR	17 346,46	13 468,51
SA HLM MESOLIA HABITAT	2014	P	2804/1279054/TERRAIN A FONSORBES	CDC	208 013,63	176 933,09	37,64	A	V	LIVRET A	1,362	V	LIVRET A	3,000	A-1	EUR	5 308,00	2 558,33
SA HLM MESOLIA HABITAT	2014	P	2805/1279053/10 LOG A FONSORBES	CDC	368 483,89	293 747,00	27,65	A	V	LIVRET A	1,365	V	LIVRET A	3,000	A-1	EUR	8 812,41	6 842,32
SA HLM MESOLIA HABITAT	2014	X	2806/1279056/TERRAIN A FONSORBES	CDC	84 330,40	70 426,59	37,64	A	V	LIVRET A	0,000	V	LIVRET A	2,800	A-1	EUR	1 971,94	304,77
SA HLM MESOLIA HABITAT	2014	P	2807/1279055/5 LOG PLAI A FONSORBES	CDC	143 409,02	111 934,02	27,65	A	V	LIVRET A	0,564	V	LIVRET A	3,000	A-1	EUR	3 358,02	2 607,30
SA HLM MESOLIA HABITAT	2014	P	3122/1281566/TERRAIN A SEYSSES	CDC	60 241,66	51 722,52	39,72	A	V	LIVRET A	1,361	V	LIVRET A	3,000	A-1	EUR	1 551,68	685,97
SA HLM MESOLIA HABITAT	2014	P	3123/1281565/3 LOG PLUS A SEYSSES	CDC	128 840,54	101 390,39	29,73	A	V	LIVRET A	1,164	V	LIVRET A	3,000	A-1	EUR	3 041,71	2 131,15
SA HLM MESOLIA HABITAT	2014	P	3124/1281568/TERRAIN A SEYSSES	CDC	32 394,91	27 257,71	39,72	A	V	LIVRET A	0,561	V	LIVRET A	3,000	A-1	EUR	817,73	361,50

Désignation du bénéficiaire	Année de mobilisation et profil d'amortissement de l'emprunt (1)		Objet de l'emprunt garanti	Organisme prêteur ou chef de file	Montant initial	Capital restant dû au 01/01/N	Durée résiduelle	Périodicité des remboursements (2)	Taux initial			Taux à la date de vote du budget (6)			Catégorie d'emprunt (7)	Indices ou devises pouvant modifier l'emprunt	Annuité garantie au cours de l'exercice	
	Année	Profil							Taux (3)	Index (4)	Taux actuariel (5)	Taux (3)	Index (4)	Niveau de taux			En intérêts (8)	En capital
SA HLM MESOLIA HABITAT	2014	P	3125/1281567/2 LOG PLAI A SEYSSES	CDC	70 600,36	55 693,72	29,73	A	V	LIVRET A	0,364	V	LIVRET A	3,000	A-1	EUR	1 670,81	1 170,65
SA HLM MESOLIA HABITAT	2014	P	3176/1279756/TERRAIN A PLAISANCE DU TOUCH	CDC	46 371,39	39 730,08	39,39	A	V	LIVRET A	1,384	V	LIVRET A	3,000	A-1	EUR	1 191,90	526,91
SA HLM MESOLIA HABITAT	2014	P	3177/1279755/2 LOG PLUS A PLAISANCE DU TOUCH	CDC	104 347,64	84 345,53	29,39	A	V	LIVRET A	1,391	V	LIVRET A	3,000	A-1	EUR	2 530,37	1 772,88
SA HLM MESOLIA HABITAT	2014	P	3178/1279758/TERRAIN A PLAISANCE DU TOUCH	CDC	46 918,95	39 408,12	39,39	A	V	LIVRET A	0,582	V	LIVRET A	3,000	A-1	EUR	1 182,24	522,65
SA HLM MESOLIA HABITAT	2014	P	3179/1279757/2 LOG PLAI A PLAISANCE DU TOUCH	CDC	105 149,46	83 252,32	29,39	A	V	LIVRET A	0,589	V	LIVRET A	3,000	A-1	EUR	2 497,57	1 749,90
SA HLM MESOLIA HABITAT	2014	P	3248/1278901/TERRAIN A MONTASTRUC LA CONSEILLERE	CDC	66 912,19	57 449,70	39,81	A	V	LIVRET A	1,361	V	LIVRET A	3,000	A-1	EUR	1 723,49	761,92
SA HLM MESOLIA HABITAT	2014	P	3249/1278900/4 LOG PLUS MONTASTRUC LA CONSEILLERE	CDC	223 932,08	181 408,58	29,81	A	V	LIVRET A	1,360	V	LIVRET A	3,000	A-1	EUR	5 442,26	3 813,08
SA HLM MESOLIA HABITAT	2014	P	3250/1278903/TERRAIN A MONTASTRUC LA CONSEILLERE	CDC	47 126,66	39 653,31	39,81	A	V	LIVRET A	0,561	V	LIVRET A	3,000	A-1	EUR	1 189,60	525,90
SA HLM MESOLIA HABITAT	2014	P	3251/1278902/3 LOG PLAI MONTASTRUC LA CONSEILLERE	CDC	158 870,77	126 032,60	29,81	A	V	LIVRET A	0,564	V	LIVRET A	3,000	A-1	EUR	3 780,98	2 649,11
SA HLM MESOLIA HABITAT	2014	P	3252/1279058/TERRAIN A FONSORBES	CDC	204 022,79	170 802,85	40,47	A	V	LIVRET A	1,486	V	LIVRET A	3,000	A-1	EUR	5 124,08	2 171,32
SA HLM MESOLIA HABITAT	2014	P	3253/1279057/11 LOG PLUS FONSORBES	CDC	581 886,66	472 447,07	30,48	A	V	LIVRET A	1,404	V	LIVRET A	3,000	A-1	EUR	14 173,41	9 448,44
SA HLM MESOLIA HABITAT	2014	P	3254/1279060/TERRAIN A FONSORBES	CDC	86 107,20	70 672,96	40,47	A	F		0,672	F		0,550	A-1	EUR	398,94	1 582,00
SA HLM MESOLIA HABITAT	2014	P	3255/1279059/5 LOG PLAI A FONSORBES	CDC	245 165,20	195 365,42	30,48	A	V	LIVRET A	0,621	V	LIVRET A	3,000	A-1	EUR	5 860,96	3 907,10
SA HLM MESOLIA HABITAT	2015	P	3256/1279754/TERRAIN A ST LOUP CAMMAS	CDC	684 524,63	587 748,40	40,97	A	V	LIVRET A	1,443	V	LIVRET A	2,000	A-1	EUR	11 754,97	9 061,49
SA HLM MESOLIA HABITAT	2015	P	3257/1279753/25 LOG PLUS A ST LOUP CAMMAS	CDC	1 388 033,44	1 147 980,37	30,98	A	V	LIVRET A	1,410	V	LIVRET A	2,000	A-1	EUR	22 959,61	25 956,53
SA HLM MESOLIA HABITAT	2015	P	3380/1372830/TERRAIN A BOULOC CH MOULIN A VENT	CDC	162 106,40	139 527,23	41,55	A	V	LIVRET A	1,464	V	LIVRET A	3,000	A-1	EUR	4 185,82	1 233,11
SA HLM MESOLIA HABITAT	2015	P	3381/1372829/10 LOG PLUS A BOULOC CH MOULIN A VENT	CDC	431 481,40	361 768,24	31,56	A	V	LIVRET A	1,442	V	LIVRET A	3,000	A-1	EUR	10 853,05	6 311,19
SA HLM MESOLIA HABITAT	2015	P	3382/1372832/TERRAIN A BOULOC CH MOULIN A VENT	CDC	57 584,10	49 817,82	41,55	A	V	LIVRET A	0,606	V	LIVRET A	3,000	A-1	EUR	1 494,54	521,75
SA HLM MESOLIA HABITAT	2015	P	3383/1372831/4 LOG PLAI A BOULOC	CDC	157 219,30	129 528,73	31,56	A	V	LIVRET A	0,619	V	LIVRET A	3,000	A-1	EUR	3 885,86	2 261,22
SA HLM MESOLIA HABITAT	2016	P	3404/1378132/TERRAIN A LABASTIDE BEAUVOIR	CDC	188 050,10	167 212,21	42,13	A	V	LIVRET A	1,350	V	LIVRET A	3,000	A-1	EUR	5 016,37	1 956,07
SA HLM MESOLIA HABITAT	2016	P	3405/1378131/13 LOG PLUS A LABASTIDE BEAUVOIR	CDC	638 941,80	545 406,63	32,14	A	V	LIVRET A	1,350	V	LIVRET A	3,000	A-1	EUR	16 362,20	9 902,47

Désignation du bénéficiaire	Année de mobilisation et profil d'amortissement de l'emprunt (1)		Objet de l'emprunt garanti	Organisme prêteur ou chef de file	Montant initial	Capital restant dû au 01/01/N	Durée résiduelle	Périodicité des remboursements (2)	Taux initial			Taux à la date de vote du budget (6)			Catégorie d'emprunt (7)	Indices ou devises pouvant modifier l'emprunt	Annuité garantie au cours de l'exercice	
	Année	Profil							Taux (3)	Index (4)	Taux actuariel (5)	Taux (3)	Index (4)	Niveau de taux			En intérêts (8)	En capital
SA HLM MESOLIA HABITAT	2016	P	3406/1378134/TERRAIN A LABASTIDE BEAUVOIR	CDC	86 020,20	75 464,75	42,13	A	V	LIVRET A	0,551	V	LIVRET A	3,000	A-1	EUR	2 263,94	882,80
SA HLM MESOLIA HABITAT	2016	P	3407/1378133/6 LOG PLAI A LABASTIDE BEAUVOIR	CDC	292 272,40	246 027,60	32,14	A	V	LIVRET A	0,551	V	LIVRET A	3,000	A-1	EUR	7 380,83	4 466,91
SA HLM MESOLIA HABITAT	2015	P	3408/1372834/TERRAIN A SEYSSES AV ROL TANGUY	CDC	401 912,00	354 242,23	41,39	A	V	LIVRET A	1,473	V	LIVRET A	3,000	A-1	EUR	10 627,27	3 130,70
SA HLM MESOLIA HABITAT	2015	P	3409/1372833/21 LOG PLUS A SEYSSES AV ROL TANGUY	CDC	812 323,40	682 147,31	31,39	A	V	LIVRET A	1,480	V	LIVRET A	3,000	A-1	EUR	20 464,42	10 857,55
SA HLM MESOLIA HABITAT	2015	P	3410/1372837/TERRAIN A SEYSSES	CDC	130 052,78	111 277,33	41,39	A	V	LIVRET A	0,624	V	LIVRET A	3,000	A-1	EUR	3 338,32	983,44
SA HLM MESOLIA HABITAT	2015	P	3411/1372835/7 LOG PLAI A SEYSSES AV ROL TANGUY	CDC	259 374,50	214 132,81	31,39	A	V	LIVRET A	0,632	V	LIVRET A	3,000	A-1	EUR	6 423,98	3 408,29
SA HLM MESOLIA HABITAT	2016	X	3412/1378241/TERRAIN A GARIDECH EX1315341	CDC	113 929,90	102 586,56	42,06	A	V	LIVRET A	1,850	V	LIVRET A	3,000	A-1	EUR	2 916,77	0,00
SA HLM MESOLIA HABITAT	2016	X	3413/1378242/7 LOG PLUS A GARIDECH LE VILLAGE D'EN HAUT	CDC	311 224,90	268 923,09	32,06	A	V	LIVRET A	1,850	V	LIVRET A	3,000	A-1	EUR	8 067,69	1 505,99
SA HLM MESOLIA HABITAT	2016	X	3414/1378239/TERRAIN A GARIDECH EX 1315339	CDC	46 799,20	41 814,45	42,06	A	V	LIVRET A	0,000	V	LIVRET A	3,550	A-1	EUR	1 127,27	0,00
SA HLM MESOLIA HABITAT	2016	X	3415/1378240/3 LOG PLAI A GARIDECHLE VILLAGE D'EN HAUT	CDC	127 841,70	107 875,36	32,06	A	V	LIVRET A	0,000	V	LIVRET A	3,000	A-1	EUR	3 236,26	434,59
SA HLM MESOLIA HABITAT	2013	P	3457/5007116/TERRAIN A MONTGISCARD	CDC	497 544,60	430 840,44	39,64	A	F		1,850	F		1,850	A-1	EUR	7 970,55	7 367,78
SA HLM MESOLIA HABITAT	2013	P	3458/5007115/28 LOG PLUS A MONTGISCARD	CDC	1 487 182,20	1 210 608,47	29,65	A	F		1,850	F		1,850	A-1	EUR	22 396,26	30 548,85
SA HLM MESOLIA HABITAT	2013	P	3459/5007118/TERRAIN A MONTGISCARD	CDC	173 695,90	145 811,19	39,64	A	F		1,050	F		1,050	A-1	EUR	1 531,02	2 952,03
SA HLM MESOLIA HABITAT	2013	P	3460/5007117/11 LOG PLAI A MONTGISCARD	CDC	474 856,90	374 047,51	29,65	A	F		1,050	F		1,050	A-1	EUR	3 927,50	10 672,24
SA HLM MESOLIA HABITAT	2015	P	3584/1378833/TERRAIN A MONTASTRUC CH DE COUNNAC	CDC	109 138,40	93 623,50	41,89	A	F		0,551	F		0,550	A-1	EUR	514,93	1 987,67
SA HLM MESOLIA HABITAT	2015	P	3585/1378832/6 LOG PLAI MONTASTRUC CH DE COUNNAC	CDC	274 204,70	225 352,81	31,89	A	V	LIVRET A	0,551	V	LIVRET A	3,000	A-1	EUR	6 760,59	4 292,20
SA HLM MESOLIA HABITAT	2015	P	3586/1378831/TERRAIN A MONTASTRUC CH DE COUNNAC	CDC	274 862,70	242 275,98	41,89	A	F		1,350	F		1,350	A-1	EUR	3 270,73	4 324,66
SA HLM MESOLIA HABITAT	2015	P	3587/1378830/13 LOG PLUS MONTASTRUC CH DE COUNNAC	CDC	690 579,40	577 556,86	31,89	A	V	LIVRET A	1,350	V	LIVRET A	3,000	A-1	EUR	17 326,71	11 000,50
SA HLM MESOLIA HABITAT	2016	P	3622/1378129/9 LOG PLAI A FONSORBES RUE DU 11/11	CDC	273 317,80	229 886,97	32,06	A	V	LIVRET A	0,592	V	LIVRET A	3,000	A-1	EUR	6 896,61	4 173,86
SA HLM MESOLIA HABITAT	2016	P	3623/1378130/TERRAIN A FONSORBES RUE DU 11/11	CDC	68 246,84	59 872,42	42,47	A	V	LIVRET A	0,551	V	LIVRET A	3,000	A-1	EUR	1 796,17	700,39
SA HLM MESOLIA HABITAT	2014	P	4017/1279056/TERRAIN PLAI FONSORBES	CDC	82 023,28	68 362,53	37,64	A	V	LIVRET A	0,562	V	LIVRET A	3,000	A-1	EUR	2 050,87	988,48

Désignation du bénéficiaire	Année de mobilisation et profil d'amortissement de l'emprunt (1)		Objet de l'emprunt garanti	Organisme prêteur ou chef de file	Montant initial	Capital restant dû au 01/01/N	Durée résiduelle	Périodicité des remboursements (2)	Taux initial			Taux à la date de vote du budget (6)			Catégorie d'emprunt (7)	Indices ou devises pouvant modifier l'emprunt	Annuité garantie au cours de l'exercice	
	Année	Profil							Taux (3)	Index (4)	Taux actuariel (5)	Taux (3)	Index (4)	Niveau de taux			En intérêts (8)	En capital
SA HLM MESOLIA HABITAT	2019	P	4241/5162525/20 LOG PLAI A PECHABOU	CDC	821 305,80	726 727,01	35,10	A	V	LIVRET A	0,551	V	LIVRET A	3,000	A-1	EUR	21 801,81	17 764,01
SA HLM MESOLIA HABITAT	2019	P	4242/5162524/TERRAIN PLAI A PECHABOU	CDC	463 058,40	424 582,52	55,09	A	V	LIVRET A	1,060	V	LIVRET A	3,000	A-1	EUR	12 737,47	7 189,34
SA HLM MESOLIA HABITAT	2019	P	4243/5162527/31 LOG PLUS A PECHABOU	CDC	1 422 166,20	1 261 976,23	35,10	A	V	LIVRET A	1,350	V	LIVRET A	3,000	A-1	EUR	37 859,29	30 847,57
SA HLM MESOLIA HABITAT	2019	P	4244/5162526/TERRAIN PLUS A PECHABOU	CDC	801 827,60	735 203,12	55,09	A	V	LIVRET A	1,060	V	LIVRET A	3,000	A-1	EUR	22 056,10	12 448,98
SA HLM MESOLIA HABITAT	2019	P	4314/5185830/5 LOGTS PLAI RES SACRAMENTO GARIDECH	CDC	347 560,50	319 424,22	35,18	A	F		0,000	F		0,550	A-1	EUR	1 756,83	7 242,74
SA HLM MESOLIA HABITAT	2019	P	4315/5185829/TERRAIN PLAI RES SACRAMENTO GARIDECH	CDC	101 904,60	95 934,45	45,17	A	V	LIVRET A	0,000	V	LIVRET A	3,000	A-1	EUR	2 878,04	664,30
SA HLM MESOLIA HABITAT	2019	P	4316/5185832/12 LOGTS PLUS RES SACRAMENTO GARIDECH	CDC	859 049,10	747 282,85	35,18	A	V	LIVRET A	0,000	V	LIVRET A	3,000	A-1	EUR	22 418,49	22 421,58
SA HLM MESOLIA HABITAT	2019	P	4317/5185831/TERRAIN PLUS RES SACRAMENTO GARIDECH	CDC	246 472,80	217 004,63	45,17	A	V	LIVRET A	0,000	V	LIVRET A	3,000	A-1	EUR	6 510,14	6 011,12
SA HLM MESOLIA HABITAT	2018	P	4318/5249798/2 MAISON PLAI RES COTE JARDINS	CDC	112 762,30	101 452,72	34,50	A	V	LIVRET A	0,000	V	LIVRET A	3,000	A-1	EUR	3 043,58	1 353,37
SA HLM MESOLIA HABITAT	2018	P	4319/5249799/TERRAIN PLAI RES COTE JARDINS	CDC	54 978,00	50 876,13	44,09	A	V	LIVRET A	0,000	V	LIVRET A	3,000	A-1	EUR	1 526,29	374,85
SA HLM MESOLIA HABITAT	2018	P	4320/5249796/2 MAISONS PLUS RES COTE JARDINS	CDC	113 925,70	100 423,31	34,50	A	V	LIVRET A	0,000	V	LIVRET A	3,000	A-1	EUR	3 012,70	1 995,57
SA HLM MESOLIA HABITAT	2018	P	4321/5249797/TERRAIN PLUS RES COTE JARDINS	CDC	55 545,70	50 714,19	44,50	A	F		0,000	F		1,350	A-1	EUR	684,64	980,29
SA HLM MESOLIA HABITAT	2018	P	4467/5162534/16 PLAI ROUTE DE CEPET SAINT-SAUVEUR	CDC	634 667,60	545 371,87	34,87	A	V	LIVRET A	0,000	V	LIVRET A	3,000	A-1	EUR	16 361,16	13 694,51
SA HLM MESOLIA HABITAT	2018	P	4468/5162535/TERRAIN PLAI FONCIER ROUTE DE CEPET	CDC	396 137,70	356 492,60	54,86	A	V	LIVRET A	0,000	V	LIVRET A	3,000	A-1	EUR	10 694,78	6 111,83
SA HLM MESOLIA HABITAT	2018	P	4469/5162532/29 LOGTS PLUS ROUTE DE CEPET	CDC	1 327 108,30	1 146 920,50	34,87	A	V	LIVRET A	0,000	V	LIVRET A	3,000	A-1	EUR	34 407,62	28 799,65
SA HLM MESOLIA HABITAT	2018	P	4470/5162533/TERRAIN PLUS FONCIER ROPUTE DE CEPET	CDC	828 335,90	745 436,81	54,86	A	V	LIVRET A	0,000	V	LIVRET A	3,000	A-1	EUR	22 363,10	12 780,01
SA HLM MESOLIA HABITAT	2019	P	4492/5256601/3 PLAI VEFA ROUTE DE LABASTIDETTE	CDC	134 673,00	121 694,39	34,69	A	V	LIVRET A	0,000	V	LIVRET A	3,000	A-1	EUR	3 650,83	1 623,40
SA HLM MESOLIA HABITAT	2019	P	4493/5256602/TERRAIN VEFA PLAI ROUTE DE LABASTIDETTE	CDC	71 276,10	66 566,70	44,68	A	V	LIVRET A	0,000	V	LIVRET A	3,000	A-1	EUR	1 997,00	490,46
SA HLM MESOLIA HABITAT	2018	X	4494/5256604/5 LOGTS PLUS VEFA ROUTE LABASTIDETTE	CDC	256 118,80	228 777,24	34,69	A	V	LIVRET A	0,000	V	LIVRET A	3,000	A-1	EUR	6 863,31	2 187,81
SA HLM MESOLIA HABITAT	2019	P	4495/5256603/TERRAIN VEFA PLUS ROUTE DE LABASTIDETTE	CDC	136 106,60	123 482,94	44,68	A	V	LIVRET A	0,000	V	LIVRET A	3,000	A-1	EUR	3 704,49	1 773,48
SA HLM MESOLIA HABITAT	2018	P	4496/5249489/10 PLAI RUE D'ALBIGEOIS BUZET	CDC	523 080,60	470 617,78	34,50	A	V	LIVRET A	0,000	V	LIVRET A	3,000	A-1	EUR	14 118,53	6 278,01

Désignation du bénéficiaire	Année de mobilisation et profil d'amortissement de l'emprunt (1)		Objet de l'emprunt garanti	Organisme prêteur ou chef de file	Montant initial	Capital restant dû au 01/01/N	Durée résiduelle	Périodicité des remboursements (2)	Taux initial			Taux à la date de vote du budget (6)			Catégorie d'emprunt (7)	Indices ou devises pouvant modifier l'emprunt	Annuité garantie au cours de l'exercice	
	Année	Profil							Taux (3)	Index (4)	Taux actuariel (5)	Taux (3)	Index (4)	Niveau de taux			En intérêts (8)	En capital
SA HLM MESOLIA HABITAT	2018	P	4497/5249490/TERRAIN PLAI RUE D'ALBIGEOIS BUZET	CDC	243 665,10	225 485,40	44,50	A	V	LIVRET A	0,000	V	LIVRET A	3,000	A-1	EUR	6 764,56	1 661,36
SA HLM MESOLIA HABITAT	2018	P	4498/5249487/19 PLUS RUE D'ALBIGEOIS BUZET SUR TARN	CDC	1 069 409,60	950 570,73	34,50	A	F		0,000	F		1,350	A-1	EUR	12 832,71	24 172,30
SA HLM MESOLIA HABITAT	2018	P	4499/5249488/TERRAIN PLUSRUE D'ALBIGEOIS BUZET	CDC	498 159,20	451 259,56	44,50	A	V	LIVRET A	0,000	V	LIVRET A	3,000	A-1	EUR	13 537,79	6 481,06
SA HLM MESOLIA HABITAT	2018	P	4500/5249148/3 MAISONS PLAI LES IMPRESSIONISTES	CDC	167 018,60	150 267,33	34,50	A	V	LIVRET A	0,000	V	LIVRET A	3,000	A-1	EUR	4 508,02	2 004,56
SA HLM MESOLIA HABITAT	2018	P	4501/5249147/TERRAIN PLAI LES IMPRESSIONISTES	CDC	71 154,30	65 845,52	44,50	A	V	LIVRET A	0,000	V	LIVRET A	3,000	A-1	EUR	1 975,37	485,14
SA HLM MESOLIA HABITAT	2018	P	4502/5249146/5 MAISONS PLUS LES IMPRESSIONISTES	CDC	288 817,90	254 587,44	34,50	A	V	LIVRET A	0,000	V	LIVRET A	3,000	A-1	EUR	7 637,62	5 059,07
SA HLM MESOLIA HABITAT	2018	P	4503/5249145/TERRAIN PLUS LES IMPRESSIONISTES	CDC	123 043,90	111 459,82	44,50	A	V	LIVRET A	0,000	V	LIVRET A	3,000	A-1	EUR	3 343,80	1 600,80
SA HLM MESOLIA HABITAT	2019	F	4656/DD14930217/10 LOGTS PSLA LEGUEVIN	ARKEA filiale CREDIT MUTUEL	1 020 110,00	1 020 110,00	0,83	T	V	EURIBOR03M	0,000	V	EURIBOR03M	0,640	A-1	EUR	6 637,53	1 020 110,00
SA HLM MESOLIA HABITAT	2019	P	4663/5292351/3 LOG PLAI VEFA LEGUEVIN	CDC	172 466,70	159 007,30	35,69	A	V	LIVRET A	0,000	V	LIVRET A	2,800	A-1	EUR	4 452,20	2 111,49
SA HLM MESOLIA HABITAT	2019	P	4664/5292352/TERRAIN PLAI FONCIER VEFA LEGUEVIN	CDC	88 320,40	84 198,04	55,67	A	V	LIVRET A	0,000	V	LIVRET A	3,310	A-1	EUR	2 786,95	536,57
SA HLM MESOLIA HABITAT	2019	P	4665/5292353/5 LOG PLUS VEFA LEGUEVIN	CDC	305 843,30	279 402,03	35,69	A	V	LIVRET A	0,000	V	LIVRET A	3,600	A-1	EUR	10 058,48	4 890,83
SA HLM MESOLIA HABITAT	2019	P	4666/5292354/TERRAIN PLUS FONCIER VEFA LEGUEVIN	CDC	152 969,60	145 829,75	55,67	A	V	LIVRET A	0,000	V	LIVRET A	3,310	A-1	EUR	4 826,96	929,33
SA HLM MESOLIA HABITAT	2020	P	4753/5349382/7 LOGTS PLAI LOT NEGRET	CDC	442 423,10	415 571,39	36,10	A	V	LIVRET A	0,000	V	LIVRET A	3,000	A-1	EUR	12 467,14	4 931,61
SA HLM MESOLIA HABITAT	2020	P	4754/5349383/TERRAIN PLAI LOT NEGRET	CDC	150 402,70	143 952,35	56,09	A	V	LIVRET A	0,000	V	LIVRET A	3,000	A-1	EUR	4 318,57	1 256,39
SA HLM MESOLIA HABITAT	2020	P	4755/5349380/13 LOGTS PLUS LOT NEGRET	CDC	839 040,30	777 259,24	36,10	A	V	LIVRET A	0,000	V	LIVRET A	3,000	A-1	EUR	23 317,78	15 729,65
SA HLM MESOLIA HABITAT	2020	P	4756/5349381/TERRAIN PLUS LOT NEGRET	CDC	270 928,70	259 309,34	56,09	A	V	LIVRET A	0,000	V	LIVRET A	3,000	A-1	EUR	7 779,28	2 263,21
SA HLM MESOLIA HABITAT	2020	X	4827/5382127/2 LOGTS PLAI VEFA LEGUEVIN	CDC	88 162,90	83 764,18	36,89	A	V	LIVRET A	0,000	V	LIVRET A	2,800	A-1	EUR	2 244,81	0,00
SA HLM MESOLIA HABITAT	2020	X	4828/5382126/TERRAIN PLAI FONCIER VEFA LEGUEVIN	CDC	64 621,90	62 746,47	56,88	A	V	LIVRET A	0,000	V	LIVRET A	3,340	A-1	EUR	1 517,82	0,00
SA HLM MESOLIA HABITAT	2020	X	4829/5382131/4 LOGTS PLUS VEFA LEGUEVIN	CDC	204 199,10	192 043,87	36,89	A	V	LIVRET A	0,000	V	LIVRET A	3,600	A-1	EUR	6 913,58	440,35
SA HLM MESOLIA HABITAT	2020	X	4830/5382130/TERRAIN PLUS FONCIER VEFA LEGUEVIN	CDC	133 576,10	129 699,51	56,88	A	V	LIVRET A	0,000	V	LIVRET A	3,340	A-1	EUR	3 137,40	0,00

Désignation du bénéficiaire	Année de mobilisation et profil d'amortissement de l'emprunt (1)		Objet de l'emprunt garanti	Organisme prêteur ou chef de file	Montant initial	Capital restant dû au 01/01/N	Durée résiduelle	Périodicité des remboursements (2)	Taux initial			Taux à la date de vote du budget (6)			Catégorie d'emprunt (7)	Indices ou devises pouvant modifier l'emprunt	Annuité garantie au cours de l'exercice	
	Année	Profil							Taux (3)	Index (4)	Taux actuariel (5)	Taux (3)	Index (4)	Niveau de taux			En intérêts (8)	En capital
SA HLM MESOLIA HABITAT	2020	C	4831/5382128/6 LOGTS PHB VEFA LEGUEVIN	CDC	27 300,00	27 300,00	36,89	A	F		0,000	F		0,000	A-1	EUR	0,00	0,00
SA HLM MESOLIA HABITAT	2020	C	4832/5394635/6 LOGTS BOOSTER VEFA LEGUEVIN	CDC	63 000,00	63 000,00	36,89	A	F		0,000	F		0,580	A-1	EUR	365,40	0,00
SA HLM MESOLIA HABITAT	2020	X	4833/5385079/5 LOGTS PLAI VEFA LEGUEVIN	CDC	277 995,20	264 125,16	36,89	A	V	LIVRET A	0,000	V	LIVRET A	2,800	A-1	EUR	7 078,33	0,00
SA HLM MESOLIA HABITAT	2020	X	4834/5385080/TERRAIN PLAI FONCIER VEFA LEGUEVIN	CDC	173 357,80	168 365,71	56,88	A	V	LIVRET A	0,000	V	LIVRET A	3,360	A-1	EUR	4 093,80	0,00
SA HLM MESOLIA HABITAT	2020	X	4835/5385077/13 LOGTS PLUS VEFA LEGUEVIN	CDC	710 662,40	668 359,22	36,89	A	V	LIVRET A	0,000	V	LIVRET A	3,600	A-1	EUR	24 060,93	1 532,52
SA HLM MESOLIA HABITAT	2020	X	4836/5385078/TERRAIN PLUS FONCIER VEFA LEGUEVIN	CDC	411 418,70	399 571,30	56,88	A	V	LIVRET A	0,000	V	LIVRET A	3,360	A-1	EUR	9 715,55	0,00
SA HLM MESOLIA HABITAT	2020	C	4837/5385081/18 LOGTS PHB VEFA LEGUEVIN	CDC	81 900,00	81 900,00	36,89	A	F		0,000	F		0,000	A-1	EUR	0,00	0,00
SA HLM MESOLIA HABITAT	2020	C	4838/5385082/18 LOGTS BOOSTER VEFA LEGUEVIN	CDC	189 000,00	189 000,00	36,89	A	F		0,000	F		0,580	A-1	EUR	1 096,20	0,00
SA HLM MESOLIA HABITAT	2021	C	4877/5425477/PHB 2.0 CHANTIERS	CDC	217 000,00	217 000,00	37,20	A	V	LIVRET A	0,000	V	LIVRET A	3,600	A-1	EUR	7 812,00	0,00
SA HLM MESOLIA HABITAT	2020	X	4886/5389354/VEFA 8 LOGTS PLAI IMP DES CHAMPS/ RUE DU PARC	CDC	564 732,00	536 555,79	36,89	A	V	LIVRET A	0,000	V	LIVRET A	2,800	A-1	EUR	14 379,23	0,00
SA HLM MESOLIA HABITAT	2020	X	4887/5389355/VEFA TERRAIN PLAI IMP DES CHAMPS/RUE DU PARC	CDC	185 567,90	179 166,64	46,88	A	V	LIVRET A	0,000	V	LIVRET A	2,800	A-1	EUR	3 741,93	0,00
SA HLM MESOLIA HABITAT	2020	X	4888/5389352/VEFA 17 PLUS IMP DES CHAMPS/RUE DU PARC	CDC	1 156 145,20	1 087 324,05	36,89	A	V	LIVRET A	0,000	V	LIVRET A	3,600	A-1	EUR	39 143,67	2 493,19
SA HLM MESOLIA HABITAT	2020	X	4889/5389353/VEFA PLUSFONCIER IMP DES CHAMPS/RUE DU PARC	CDC	359 352,70	343 158,71	46,88	A	V	LIVRET A	0,000	V	LIVRET A	3,600	A-1	EUR	11 212,15	0,00
SA HLM MESOLIA HABITAT	2020	C	4890/5389356/VEFA PHB 25 LOGTS IMP DES CHAMPS/RUE DU PARC	CDC	87 500,00	87 500,00	36,89	A	F		0,000	F		0,000	A-1	EUR	0,00	0,00
SA HLM MESOLIA HABITAT	2020	C	4891/5389357/VEFA BOOSTER 25 LOGTS IMPS DE CHAMPS/RUE DU PARC	CDC	262 500,00	262 500,00	36,89	A	F		0,000	F		0,000	A-1	EUR	0,00	0,00
SA HLM MESOLIA HABITAT	2021	F	4892/DD18121700/4 LOGTS PSLA CH DE NEGRET MACROLOT 3	ARKEA filiale CREDIT MUTUEL	405 958,00	405 958,00	17,73	T	V	EURIBOR03M	0,000	V	EURIBOR03M	0,510	A-1	EUR	2 104,90	0,00
SA HLM MESOLIA HABITAT	2021	F	4893/DD18124617/5 MAISONS PSLA CH BARRIERE MACROLOT5	ARKEA filiale CREDIT MUTUEL	624 358,00	624 358,00	17,73	T	V	EURIBOR03M	0,000	V	EURIBOR03M	1,179	A-1	EUR	7 361,17	0,00
SA HLM MESOLIA HABITAT	2020	X	4894/5393428/VEFA 2 LOGTS PLAI RUE DE RIBOSI	CDC	128 507,40	122 095,76	36,89	A	V	LIVRET A	0,000	V	LIVRET A	2,800	A-1	EUR	3 272,06	0,00
SA HLM MESOLIA HABITAT	2020	X	4895/5393429/PLAI FONCIER RUE DE RIBOSI	CDC	76 088,60	73 871,80	56,88	A	V	LIVRET A	0,000	V	LIVRET A	3,330	A-1	EUR	1 782,33	0,00
SA HLM MESOLIA HABITAT	2020	X	4896/5393426/VEFA 4 LOGTS PLUS RUE DE RIBOSI	CDC	291 481,40	274 130,56	36,89	A	V	LIVRET A	0,000	V	LIVRET A	3,600	A-1	EUR	9 868,70	628,57

Désignation du bénéficiaire	Année de mobilisation et profil d'amortissement de l'emprunt (1)		Objet de l'emprunt garanti	Organisme prêteur ou chef de file	Montant initial	Capital restant dû au 01/01/N	Durée résiduelle	Périodicité des remboursements (2)	Taux initial			Taux à la date de vote du budget (6)			Catégorie d'emprunt (7)	Indices ou devises pouvant modifier l'emprunt	Annuité garantie au cours de l'exercice	
	Année	Profil							Taux (3)	Index (4)	Taux actuariel (5)	Taux (3)	Index (4)	Niveau de taux			En intérêts (8)	En capital
SA HLM MESOLIA HABITAT	2020	X	4897/5393427/PLUS FONCIER RUE DE RIBOSI	CDC	153 015,10	148 557,08	56,88	A	V	LIVRET A	0,000	V	LIVRET A	3,330	A-1	EUR	3 584,29	0,00
SA HLM MESOLIA HABITAT	2020	C	4898/5393425/VEFA 6 LOGTS RUE DE RIBOSI	CDC	63 000,00	63 000,00	36,89	A	F		0,000	F		0,580	A-1	EUR	365,40	0,00
SA HLM MESOLIA HABITAT	2020	C	4899/5393430/VEFA 6 LOGTS RUE DE RIBOSI	CDC	27 300,00	27 300,00	36,89	A	F		0,000	F		0,000	A-1	EUR	0,00	0,00
SA HLM MESOLIA HABITAT	2022	X	5083/5464426/VEFA 3 LOGTS PLAI ROUTE DE TOULOUSE	CDC	196 046,90	191 907,71	37,97	A	V	LIVRET A	0,000	V	LIVRET A	1,800	A-1	EUR	3 454,34	1 367,68
SA HLM MESOLIA HABITAT	2022	X	5084/5464427/VEFA FONCIER PLAI ROUTE DE TOULOUSE	CDC	117 161,10	115 497,33	57,96	A	V	LIVRET A	0,000	V	LIVRET A	2,380	A-1	EUR	2 728,01	0,00
SA HLM MESOLIA HABITAT	2022	X	5085/5464424/VEFA 8 LOGTS PLUS ROUTE DE TOULOUSE	CDC	588 644,70	574 269,00	37,97	A	V	LIVRET A	0,000	V	LIVRET A	2,600	A-1	EUR	14 930,99	6 070,45
SA HLM MESOLIA HABITAT	2022	X	5086/5464425/VEFA PLUS FONCIER ROUTE DE TOULOUSE	CDC	312 811,80	308 369,67	57,96	A	V	LIVRET A	0,000	V	LIVRET A	2,380	A-1	EUR	7 283,60	0,00
SA HLM MESOLIA HABITAT	2022	C	5087/5464429/PHB 11 LOGTS ROUTE DE TOULOUSE	CDC	50 050,00	50 050,00	37,97	A	V	LIVRET A	0,000	V	LIVRET A	0,000	A-1	EUR	0,00	0,00
SA HLM MESOLIA HABITAT	2022	C	5088/5464428/BOOSTER 11 LOGTS ROUTE DE TOULOUSE	CDC	115 500,00	115 500,00	37,97	A	F		0,000	F		0,580	A-1	EUR	669,90	0,00
SA HLM MESOLIA HABITAT	2022	X	5177/5483450/VEFA 4 LOGTS PLAI ROUTE D'AUSSONNE	CDC	119 289,10	117 578,30	38,84	A	V	LIVRET A	0,000	V	LIVRET A	2,800	A-1	EUR	3 292,20	623,19
SA HLM MESOLIA HABITAT	2022	X	5178/5483451/VEFA TERRAIN PLAI ROUTE D'AUSSONNE	CDC	54 005,00	53 496,21	48,84	A	V	LIVRET A	0,000	V	LIVRET A	2,800	A-1	EUR	1 497,89	5,01
SA HLM MESOLIA HABITAT	2022	X	5179/5483448/VEFA 6 LOGTS PUS ROUTE D'AUSSONNE	CDC	236 065,90	233 394,11	38,84	A	V	LIVRET A	0,000	V	LIVRET A	3,600	A-1	EUR	8 402,19	537,65
SA HLM MESOLIA HABITAT	2022	X	5180/5483449/VEFA TERRAIN ROUTE D'AUSSONNE	CDC	78 584,10	78 066,44	48,84	A	V	LIVRET A	0,000	V	LIVRET A	3,600	A-1	EUR	2 598,74	0,00
SA HLM MESOLIA HABITAT	2022	C	5181/5483452/VEFA 10 LOGTS PHB ROUTE D'AUSSONNE	CDC	35 000,00	35 000,00	38,84	A	F		0,000	F		0,000	A-1	EUR	0,00	0,00
SA HLM MESOLIA HABITAT	2022	C	5182/5483453/VEFA 10 LOGTS BOOSTER RTE D'AUSSONNE	CDC	105 000,00	105 000,00	38,84	A	F		0,000	F		3,910	A-1	EUR	4 105,50	0,00
SA HLM PROMOLOGIS	2000	X	5/1307055/10 LOG LE GUERRIER A MURET	CDC	11 909,77	4 856,15	11,49	A	V	LIVRET A	2,597	V	LIVRET A	3,800	A-1	EUR	184,53	308,34
SA HLM PROMOLOGIS	2001	X	21/1307060/2 LOG AVENUE DE PLAISANCE A CUGNAUX	CDC	32 149,75	11 053,56	9,08	A	V	LIVRET A	2,730	V	LIVRET A	3,800	A-1	EUR	420,04	923,79
SA HLM PROMOLOGIS	2005	P	77/1355925/TERRAIN A ST LYS	CDC	64 931,30	62 495,48	32,31	A	F		3,727	F		3,750	A-1	EUR	2 343,58	489,37
SA HLM PROMOLOGIS	2005	X	78/1055796/7 LOG A ST LYS	CDC	253 696,10	154 631,44	17,32	A	V	LIVRET A	1,398	V	LIVRET A	3,000	A-1	EUR	4 638,94	6 176,50
SA HLM PROMOLOGIS	2006	P	83/1373302/TERRAIN A LAUNAGUET EX 1111595	CDC	95 441,50	85 024,20	28,85	S	F		3,478	F		3,450	A-1	EUR	2 923,04	1 214,28
SA HLM PROMOLOGIS	2004	X	84/1111795/7 LOG D. BORDELONGUE LAUNAGUET	CDC	121 948,09	56 422,34	15,24	A	V	LIVRET A	1,870	V	LIVRET A	3,000	A-1	EUR	1 692,67	2 779,79

Désignation du bénéficiaire	Année de mobilisation et profil d'amortissement de l'emprunt (1)		Objet de l'emprunt garanti	Organisme prêteur ou chef de file	Montant initial	Capital restant dû au 01/01/N	Durée résiduelle	Périodicité des remboursements (2)	Taux initial			Taux à la date de vote du budget (6)			Catégorie d'emprunt (7)	Indices ou devises pouvant modifier l'emprunt	Annuité garantie au cours de l'exercice	
	Année	Profil							Taux (3)	Index (4)	Taux actuariel (5)	Taux (3)	Index (4)	Niveau de taux			En intérêts (8)	En capital
SA HLM PROMOLOGIS	1997	X	304/1307041/2 LOG A CUGNAUX	CDC	27 105,44	9 305,99	8,66	A	V	LIVRET A	2,689	V	LIVRET A	3,800	A-1	EUR	353,63	853,08
SA HLM PROMOLOGIS	1998	X	308/477993/9 LOG LOT. LES COQUELICOTS ROQUES/GNE	CDC	163 095,97	51 558,53	6,41	A	V	LIVRET A	3,531	V	LIVRET A	4,300	A-1	EUR	2 217,02	6 468,61
SA HLM PROMOLOGIS	1998	P	320/7110286S/RENOVATION MAPAD LA HOULETTE PIBRAC	CFF	216 047,93	89 299,60	4,08	A	F		6,439	F		6,900	A-1	EUR	6 161,67	14 959,32
SA HLM PROMOLOGIS	1999	X	325/1307048/1 LOGT RUE GARIGOU A BAGNERES DE LUCHON	CDC	20 532,37	8 379,82	10,15	A	V	LIVRET A	2,628	V	LIVRET A	3,800	A-1	EUR	318,44	596,36
SA HLM PROMOLOGIS	1999	X	358/1307049/4 LOG A AVIGNONNET LAURAGAIS	CDC	54 329,63	22 173,43	10,15	A	V	LIVRET A	2,628	V	LIVRET A	3,800	A-1	EUR	842,59	1 577,99
SA HLM PROMOLOGIS	1999	X	360/1307050/4 LOG RUE DU VIEUX MOULIN A GAGNAC	CDC	56 063,75	20 552,86	10,49	A	V	LIVRET A	2,649	V	LIVRET A	3,800	A-1	EUR	781,01	1 486,60
SA HLM PROMOLOGIS	1999	X	376/1047958/1 LOG PLACE MICHEL COLIN A TOULOUSE	CDC	21 996,11	6 668,19	5,49	A	F		4,288	F		4,300	A-1	EUR	484,04	1 005,31
SA HLM PROMOLOGIS	1999	X	401/1307051/49 LOG CHEM DES COMBES A LAUNAGUET	CDC	47 280,24	17 923,42	10,91	A	V	LIVRET A	2,613	V	LIVRET A	3,800	A-1	EUR	681,09	1 275,53
SA HLM PROMOLOGIS	2000	X	424/1307057/1 LO 11 RUE H.VILLE A CAZERES	CDC	22 910,07	7 270,38	8,83	A	V	LIVRET A	2,850	V	LIVRET A	3,800	A-1	EUR	276,28	689,15
SA HLM PROMOLOGIS	2000	X	425/1307053/4 LOG 15 RTE DE GRENADE A BEAUZELLE	CDC	37 083,22	15 120,83	11,41	A	V	LIVRET A	2,597	V	LIVRET A	3,800	A-1	EUR	574,60	960,09
SA HLM PROMOLOGIS	2000	X	436/1307054/1 LOG 3 RUE V.HUGO VILLEMUR/TARN	CDC	19 360,49	7 894,48	11,41	A	V	LIVRET A	2,597	V	LIVRET A	3,800	A-1	EUR	299,99	501,25
SA HLM PROMOLOGIS	2000	X	437/1307062/15 LOG CENTRE BOURG LABARTHE/LEZE	CDC	18 961,84	6 963,08	8,99	A	V	LIVRET A	2,746	V	LIVRET A	2,700	A-1	EUR	188,00	632,11
SA HLM PROMOLOGIS	2001	P	493/940661/24 LOG LES TOURNESOLS A MURET	CDC	2 428 265,60	1 239 927,65	11,66	A	F		4,505	F		4,200	A-1	EUR	52 076,96	81 577,71
SA HLM PROMOLOGIS	2001	P	494/09400664/TERRAIN LES TOURNESOLS A MURET	CDC	873 600,00	671 810,74	26,65	A	F		4,440	F		4,200	A-1	EUR	28 216,05	13 852,54
SA HLM PROMOLOGIS	2001	X	774/1307067/1 LOG LE FAUGA	CDC	16 180,56	6 481,08	9,49	A	V	LIVRET A	2,645	V	LIVRET A	3,700	A-1	EUR	239,80	547,37
SA HLM PROMOLOGIS	2001	X	775/1307074/ 3 LOG 107 CH LARRAMET TOURNEFEUILLE	CDC	75 984,25	26 913,59	9,91	A	V	LIVRET A	2,467	V	LIVRET A	3,700	A-1	EUR	995,80	2 204,93
SA HLM PROMOLOGIS	2003	X	799/1307080/1 LOG 8 DESCENTE L'HOURRIDE CAZERES	CDC	4 047,35	2 029,84	13,40	A	V	LIVRET A	0,000	V	LIVRET A	3,700	A-1	EUR	75,10	113,27
SA HLM PROMOLOGIS	2002	P	869/1037748/15 LOG F.P.AGEES MONTAUBAN DE LUCHON	CDC	27 671,88	21 105,78	28,98	A	V	LIVRET A	0,001	V	LIVRET A	3,200	A-1	EUR	675,39	443,04
SA HLM PROMOLOGIS	2004	X	895/1289006/10 LOG RUE J FERRY A ST GAUDENS	CDC	22 988,40	13 368,05	16,48	A	V	LIVRET A	1,513	V	LIVRET A	3,000	A-1	EUR	401,04	577,74
SA HLM PROMOLOGIS	2004	X	899/1044442/TERRAIN RUE JULES FERRY A ST GAUDENS	CDC	41 459,60	31 633,28	31,47	A	V	LIVRET A	1,285	V	LIVRET A	3,000	A-1	EUR	949,00	494,04
SA HLM PROMOLOGIS	2004	X	900/1307109/5 PLAI RUE JULES FERRY A ST GAUDENS	CDC	7 002,00	4 070,42	16,48	A	V	LIVRET A	1,460	V	LIVRET A	3,000	A-1	EUR	122,11	174,84

Désignation du bénéficiaire	Année de mobilisation et profil d'amortissement de l'emprunt (1)		Objet de l'emprunt garanti	Organisme prêteur ou chef de file	Montant initial	Capital restant dû au 01/01/N	Durée résiduelle	Périodicité des remboursements (2)	Taux initial			Taux à la date de vote du budget (6)			Catégorie d'emprunt (7)	Indices ou devises pouvant modifier l'emprunt	Annuité garantie au cours de l'exercice	
	Année	Profil							Taux (3)	Index (4)	Taux actuariel (5)	Taux (3)	Index (4)	Niveau de taux			En intérêts (8)	En capital
SA HLM PROMOLOGIS	2002	X	945/1006510/TERRAIN 8 DESCENTE HOURRIDE CAZERES	CDC	14 513,15	10 403,54	28,39	A	V	LIVRET A	0,000	V	LIVRET A	3,700	A-1	EUR	384,94	206,06
SA HLM PROMOLOGIS	2003	P	974/1013745/15 LOG ERA CASO MONTAUBAN DE LUCHON	CDC	681 909,05	382 993,03	13,99	A	V	LIVRET A	3,185	V	LIVRET A	3,200	A-1	EUR	12 255,78	20 471,03
SA HLM PROMOLOGIS	2004	P	1172/1060094/10 LOG ZAC DE RIVIERE PLAISANCE DU TOUCH	CDC	351 284,50	261 357,90	17,65	A	F		3,265	F		3,750	A-1	EUR	9 800,92	8 964,31
SA HLM PROMOLOGIS	2004	X	1173/1355924/TERRAIN A PLAISANCE DU TOUCH	CDC	166 103,00	124 681,94	32,31	A	V	LIVRET A	1,204	V	LIVRET A	3,000	A-1	EUR	3 740,46	2 059,93
SA HLM PROMOLOGIS	2005	P	1176/1048550/1 LOG ROUTE DE TOULOUSE REVEL	CDC	12 156,90	11 341,30	31,98	A	F		3,340	F		3,400	A-1	EUR	389,14	103,96
SA HLM PROMOLOGIS	2004	X	1178/1355926/ TERRAIN A AUTERIVE TRANCHE 1	CDC	66 199,50	49 859,13	32,31	A	V	LIVRET A	1,214	V	LIVRET A	3,000	A-1	EUR	1 495,78	674,20
SA HLM PROMOLOGIS	2004	X	1179/1289011/3 LOG 24 RUE VALES AUTERIVE 1EME TRANCHE	CDC	49 780,50	29 218,60	17,32	A	V	LIVRET A	1,356	V	LIVRET A	3,000	A-1	EUR	876,56	1 206,15
SA HLM PROMOLOGIS	2004	X	1434/1355923/TERRAIN 18 RUE DE L'HOTEL DE VILLE CAZERES	CDC	76 461,00	57 481,52	32,39	A	V	LIVRET A	1,225	V	LIVRET A	3,000	A-1	EUR	1 724,45	949,68
SA HLM PROMOLOGIS	2004	P	1435/1055746/4 LOG 18 RE DE L HOTEL DE VILLE CAZERES	CDC	83 803,30	65 307,47	17,32	A	F		3,639	F		3,750	A-1	EUR	2 326,86	2 128,25
SA HLM PROMOLOGIS	2004	X	1454/1355939/TERRAIN CH.BESSET A REVEL	CDC	567 932,40	423 491,26	32,73	A	V	LIVRET A	1,521	V	LIVRET A	3,000	A-1	EUR	12 704,73	7 688,96
SA HLM PROMOLOGIS	2004	X	1485/1060249/41 LOG CH EN BESSET A REVEL	CDC	1 723 402,80	1 007 858,29	17,74	A	V	LIVRET A	1,759	V	LIVRET A	3,000	A-1	EUR	30 235,74	43 044,32
SA HLM PROMOLOGIS	2011	P	1525/1358811/REAGT PRET 10 LOG + 5 IND A PLAISANCE	CDC	864 007,39	498 133,33	9,99	A	F		3,510	F		3,510	A-1	EUR	17 484,48	37 884,38
SA HLM PROMOLOGIS	1988	X	1647/225885/39 LOG FOYER A VILLEMUR	CDC	1 445 852,58	166 441,74	1,83	A	V	LIVRET A	4,716	V	LIVRET A	4,300	A-1	EUR	9 482,57	81 072,45
SA HLM PROMOLOGIS	1992	X	1664/354231/39 LOG FOYER PERS. AGEES A VILLEMUR	CDC	88 315,27	27 317,09	5,58	A	V	LIVRET A	4,196	V	LIVRET A	4,300	A-1	EUR	1 174,64	4 087,43
SA HLM PROMOLOGIS	1995	X	1680/435434/21 LOG A MURET	CDC	940 081,39	293 638,07	6,74	A	V	LIVRET A	3,810	V	LIVRET A	4,300	A-1	EUR	12 626,44	36 840,28
SA HLM PROMOLOGIS	1995	X	1687/1288985/2 LOG 8 CH DE L OUSTALET A AUCAMVILLE	CDC	66 921,31	20 907,26	6,41	A	V	LIVRET A	3,860	V	LIVRET A	4,300	A-1	EUR	899,01	2 623,06
SA HLM PROMOLOGIS	1996	X	1688/453730/4 LOG A VILLENEUVE TOLOSANE	CDC	102 812,46	33 263,82	7,00	A	V	LIVRET A	3,287	V	LIVRET A	3,300	A-1	EUR	1 097,71	3 701,10
SA HLM PROMOLOGIS	1997	X	1760/1307031/ LOG AV FRONTON A AUCAMVILLE	CDC	60 830,57	15 868,84	5,00	A	V	LIVRET A	3,196	V	LIVRET A	2,800	A-1	EUR	444,33	2 465,63
SA HLM PROMOLOGIS	1997	X	1764/1288986/6 LOG RUE DE LA POSTE A ONDES	CDC	83 112,88	23 132,29	5,33	A	V	LIVRET A	3,651	V	LIVRET A	4,300	A-1	EUR	994,69	3 461,27
SA HLM PROMOLOGIS	1996	X	1768/1307034/2 LOG 18 GRANDE RUE A SAUBENS	CDC	49 383,75	11 120,94	4,83	A	V	LIVRET A	3,192	V	LIVRET A	3,800	A-1	EUR	422,60	2 061,45
SA HLM PROMOLOGIS	1996	X	1771/1307035/LOG RUE DE LA POSTE A ONDES	CDC	60 533,70	13 626,91	4,91	A	V	LIVRET A	3,195	V	LIVRET A	3,800	A-1	EUR	517,83	2 525,97

Désignation du bénéficiaire	Année de mobilisation et profil d'amortissement de l'emprunt (1)		Objet de l'emprunt garanti	Organisme prêteur ou chef de file	Montant initial	Capital restant dû au 01/01/N	Durée résiduelle	Périodicité des remboursements (2)	Taux initial			Taux à la date de vote du budget (6)			Catégorie d'emprunt (7)	Indices ou devises pouvant modifier l'emprunt	Annuité garantie au cours de l'exercice	
	Année	Profil							Taux (3)	Index (4)	Taux actuariel (5)	Taux (3)	Index (4)	Niveau de taux			En intérêts (8)	En capital
SA HLM PROMOLOGIS	1997	X	1773/1307037/1 LOG CH VILLENEUVE A PORTET S GNE	CDC	25 611,44	6 828,54	5,00	A	V	LIVRET A	3,209	V	LIVRET A	2,800	A-1	EUR	191,20	1 060,99
SA HLM PROMOLOGIS	1992	X	1783/1288968/2 LOG RTE DE LEGUEVIN A PIBRAC	CDC	36 531,66	1 822,95	0,58	A	V	LIVRET A	4,372	V	LIVRET A	4,300	A-1	EUR	78,39	1 822,95
SA HLM PROMOLOGIS	2007	X	1789/1358792/30 LOG RECEBEDOU PORTET /GNE	CDC	1 136 685,53	558 551,62	12,41	A	V	LIVRET A	2,777	V	LIVRET A	4,300	A-1	EUR	24 017,72	31 436,50
SA HLM PROMOLOGIS	2001	X	1791/1307061/LOG RUE DU ROUSSILLON A CUGNAUX	CDC	27 520,02	9 697,31	9,08	A	V	LIVRET A	2,446	V	LIVRET A	3,800	A-1	EUR	368,50	785,87
SA HLM PROMOLOGIS	2001	X	1792/1307063/1 LOG A CUGNAUX	CDC	9 307,55	3 448,93	9,08	A	V	LIVRET A	2,764	V	LIVRET A	3,800	A-1	EUR	131,06	279,50
SA HLM PROMOLOGIS	2001	X	1793/1307065/LOG RUE CORNAUDRIC A L UNION	CDC	42 216,94	13 976,32	9,24	A	V	LIVRET A	2,515	V	LIVRET A	3,700	A-1	EUR	517,13	1 180,39
SA HLM PROMOLOGIS	2005	X	1823/1082371/TERRAIN A REVEL	CDC	124 755,40	94 454,00	33,22	A	V	LIVRET A	1,101	V	LIVRET A	3,000	A-1	EUR	2 833,62	1 193,93
SA HLM PROMOLOGIS	2005	X	1824/1082369/3 LOG A REVEL	CDC	23 845,50	14 472,90	18,23	A	V	LIVRET A	1,207	V	LIVRET A	3,000	A-1	EUR	434,18	516,40
SA HLM PROMOLOGIS	2005	X	1839/1057769/12 LOG à DEYME	CDC	619 439,80	362 425,82	17,48	A	V	LIVRET A	1,430	V	LIVRET A	3,000	A-1	EUR	10 872,77	15 478,74
SA HLM PROMOLOGIS	2005	X	1840/1355940/TERRAIN A PLAISANCE DU TOUCH	CDC	211 504,30	190 061,78	32,81	A	V	LIVRET A	1,207	V	LIVRET A	3,000	A-1	EUR	5 701,86	2 851,46
SA HLM PROMOLOGIS	2006	X	1841/1061518/4 LOG RUE PECHEURS PLAISANCE TOUCH	CDC	11 913,30	7 182,72	17,82	A	V	LIVRET A	1,339	V	LIVRET A	3,000	A-1	EUR	215,48	258,59
SA HLM PROMOLOGIS	2005	X	1843/1355945/TERRAIN A AURIGNAC 1 ERE TRANCHE	CDC	147 072,80	110 464,05	32,81	A	V	LIVRET A	1,271	V	LIVRET A	3,000	A-1	EUR	3 313,92	2 005,60
SA HLM PROMOLOGIS	2005	X	1844/1063978/18 LOG A AURIGNAC 1 ERE TRANCHE	CDC	700 540,40	412 654,52	17,82	A	V	LIVRET A	1,435	V	LIVRET A	3,000	A-1	EUR	12 379,64	17 623,94
SA HLM PROMOLOGIS	2005	X	1845/1355946/TERRAIN A AURIGNAC 2 EME TRANCHE	CDC	130 313,40	97 876,32	32,81	A	V	LIVRET A	1,271	V	LIVRET A	3,000	A-1	EUR	2 936,29	1 777,06
SA HLM PROMOLOGIS	2005	X	1846/1063989/16 LOG A AURIGNAC 2 EME TRANCHE	CDC	635 285,70	374 216,13	17,82	A	V	LIVRET A	1,435	V	LIVRET A	3,000	A-1	EUR	11 226,49	15 982,28
SA HLM PROMOLOGIS	2005	X	1848/1061299/ 2 LOG RTE DE TOULOUSE A SEYSSES	CDC	29 486,80	23 225,65	32,81	A	V	LIVRET A	1,242	V	LIVRET A	3,000	A-1	EUR	696,77	348,37
SA HLM PROMOLOGIS	2005	P	1861/1355932/TERRAIN A PLAISANCE DU TOUCH	CDC	42 139,30	39 642,44	32,64	A	V	LIVRET A	1,179	V	LIVRET A	3,000	A-1	EUR	1 189,27	371,06
SA HLM PROMOLOGIS	2005	X	1863/1355927/TERRAIN A AUTERIVE TRANCHE 2	CDC	83 407,10	65 214,38	32,31	A	V	LIVRET A	1,277	V	LIVRET A	3,000	A-1	EUR	1 956,44	978,40
SA HLM PROMOLOGIS	2005	X	1864/1055807/3 LOG AUTERIVE 24 RUE VALES	CDC	90 043,10	54 882,57	17,32	A	V	LIVRET A	1,452	V	LIVRET A	3,000	A-1	EUR	1 646,48	2 192,20
SA HLM PROMOLOGIS	2006	P	1865/1355943/TERRAIN SEYSSES 1235 RTE TOULOUSE	CDC	90 466,60	81 339,42	32,81	A	F		4,000	F		4,000	A-1	EUR	3 253,58	952,39
SA HLM PROMOLOGIS	2005	P	1866/1063885/4 LOG A SEYSSES 1235 RTE TOULOUSE	CDC	165 039,00	165 885,73	17,82	A	F		3,901	F		4,000	A-1	EUR	4 848,21	4 206,31

Désignation du bénéficiaire	Année de mobilisation et profil d'amortissement de l'emprunt (1)		Objet de l'emprunt garanti	Organisme prêteur ou chef de file	Montant initial	Capital restant dû au 01/01/N	Durée résiduelle	Périodicité des remboursements (2)	Taux initial			Taux à la date de vote du budget (6)			Catégorie d'emprunt (7)	Indices ou devises pouvant modifier l'emprunt	Annuité garantie au cours de l'exercice	
	Année	Profil							Taux (3)	Index (4)	Taux actuariel (5)	Taux (3)	Index (4)	Niveau de taux			En intérêts (8)	En capital
SA HLM PROMOLOGIS	2006	P	1869/1355928/TERRAIN LE FAUGA "LA MANDRE"	CDC	273 712,60	263 584,55	32,31	A	F		3,725	F		3,750	A-1	EUR	9 879,17	2 062,91
SA HLM PROMOLOGIS	2006	X	1870/1055811/15 LOG LE FAUGA "LA MANDRE"	CDC	493 252,90	300 644,79	17,32	A	V	LIVRET A	1,570	V	LIVRET A	3,000	A-1	EUR	9 019,35	12 008,77
SA HLM PROMOLOGIS	2005	X	1885/1355930/TERRAIN A AUTERIVE	CDC	314 691,30	246 960,13	32,64	A	V	LIVRET A	1,232	V	LIVRET A	3,000	A-1	EUR	7 408,81	3 705,10
SA HLM PROMOLOGIS	2005	X	1886/1058039/17 LOG LE LYCERY A AUTERIVE	CDC	673 208,20	397 488,37	17,65	A	V	LIVRET A	1,402	V	LIVRET A	3,000	A-1	EUR	11 924,65	16 976,21
SA HLM PROMOLOGIS	2011	P	1887/1358812/REAGT PRET11 LOG II PLAISANCE TOUCH	CDC	540 584,35	311 667,50	9,99	A	F		3,510	F		3,510	A-1	EUR	10 939,53	23 703,16
SA HLM PROMOLOGIS	2006	X	1917/1052389/6 LOG GD RUE DE LA MAIRIE PECHBUSQUE	CDC	413 357,00	201 445,24	12,57	A	V	LIVRET A	1,510	V	LIVRET A	3,000	A-1	EUR	6 043,36	12 898,45
SA HLM PROMOLOGIS	2007	X	1991/1355944/TERRAIN A FONSORBES	CDC	697 202,10	550 619,65	33,64	A	V	LIVRET A	1,218	V	LIVRET A	3,000	A-1	EUR	16 518,59	7 788,80
SA HLM PROMOLOGIS	2007	X	1992/1325128/44 LOG LIEU DIT CANTELAUZE FONSORBES	CDC	2 291 378,60	1 540 626,15	23,65	A	V	LIVRET A	1,336	V	LIVRET A	3,000	A-1	EUR	46 218,78	44 751,21
SA HLM PROMOLOGIS	2008	P	2000/1118613/TERRAIN A BOULOGNE/GESSE	CDC	47 639,20	44 731,48	34,81	A	F		4,600	F		4,600	A-1	EUR	2 057,65	377,01
SA HLM PROMOLOGIS	2008	P	2002/1118612/4 LOG ROUTE D'AUCH A BOULOGNE/GESSE	CDC	260 015,00	221 923,18	24,82	A	F		4,600	F		4,600	A-1	EUR	10 208,46	4 188,68
SA HLM PROMOLOGIS	2006	X	2003/1355963/TERRAIN A BOULOGNE SUR GESSE	CDC	254 197,30	254 197,30	34,14	A	V	LIVRET A	1,043	V	LIVRET A	3,000	A-1	EUR	7 625,92	0,00
SA HLM PROMOLOGIS	2006	X	2004/1325131/16 LOG LA BORDETTE A BOULOGNE/GESSE	CDC	732 344,20	506 728,54	24,15	A	V	LIVRET A	1,185	V	LIVRET A	3,000	A-1	EUR	15 201,86	13 898,49
SA HLM PROMOLOGIS	2006	X	2019/1081110/12 LOG CH D'EN POUTET ESCALQUENS	CDC	759 708,60	420 499,02	14,32	A	V	LIVRET A	1,208	V	LIVRET A	3,000	A-1	EUR	12 614,97	22 608,80
SA HLM PROMOLOGIS	2006	X	2020/1355954/TERRAIN A SAINT-GAUDENS	CDC	113 948,80	86 803,30	33,31	A	V	LIVRET A	1,213	V	LIVRET A	3,000	A-1	EUR	2 604,10	1 503,61
SA HLM PROMOLOGIS	2006	X	2021/1325129/6 LOG 9030 RUE V BOUGUES	CDC	264 989,20	178 717,05	23,31	A	V	LIVRET A	1,303	V	LIVRET A	3,000	A-1	EUR	5 361,51	5 191,27
SA HLM PROMOLOGIS	2005	X	2023/1355933/TERRAIN A SEYSSES	CDC	75 885,60	56 307,66	32,47	A	V	LIVRET A	1,215	V	LIVRET A	3,000	A-1	EUR	1 689,23	930,29
SA HLM PROMOLOGIS	2006	P	2028/1063897/COMPACTAGE PRET 278283/416385/888455/	CDC	6 555 145,73	2 197 173,83	4,24	A	F		4,398	F		3,560	A-1	EUR	88 144,93	396 739,37
SA HLM PROMOLOGIS	2011	P	2033/1064278/REAMGT COMPACTAGE PRET 469861/867259/888644	CDC	2 039 683,19	1 260 440,26	12,24	A	F		3,250	F		3,250	A-1	EUR	40 964,31	79 457,21
SA HLM PROMOLOGIS	2006	X	2044/1365826/COMPACTAGE PRET AV.A108504	CDC	1 996 596,49	782 598,47	10,24	A	V	LIVRET A	1,540	V	LIVRET A	3,000	A-1	EUR	23 477,95	61 237,88
SA HLM PROMOLOGIS	2006	P	2045/1358782/COMPACTAGE PRET 1022192/1022193	CDC	947 572,42	749 707,80	23,13	A	F		3,456	F		3,460	A-1	EUR	25 939,89	18 287,89
SA HLM PROMOLOGIS	2005	X	2057/1058157/2 LOG RTE DE TLSE A PLAISANCE	CDC	85 678,60	52 641,13	17,65	A	V	LIVRET A	1,438	V	LIVRET A	3,000	A-1	EUR	1 579,23	2 102,67

Désignation du bénéficiaire	Année de mobilisation et profil d'amortissement de l'emprunt (1)		Objet de l'emprunt garanti	Organisme prêteur ou chef de file	Montant initial	Capital restant dû au 01/01/N	Durée résiduelle	Périodicité des remboursements (2)	Taux initial			Taux à la date de vote du budget (6)			Catégorie d'emprunt (7)	Indices ou devises pouvant modifier l'emprunt	Annuité garantie au cours de l'exercice	
	Année	Profil							Taux (3)	Index (4)	Taux actuariel (5)	Taux (3)	Index (4)	Niveau de taux			En intérêts (8)	En capital
SA HLM PROMOLOGIS	2004	X	2060/1355937/TERRAIN A ST LYS	CDC	544 953,50	483 188,61	32,73	A	V	LIVRET A	1,294	V	LIVRET A	3,000	A-1	EUR	14 495,66	8 772,83
SA HLM PROMOLOGIS	2004	X	2061/1058426/23 LOG A ST LYS	CDC	346 953,60	205 348,56	17,74	A	V	LIVRET A	1,579	V	LIVRET A	3,000	A-1	EUR	6 160,46	8 770,17
SA HLM PROMOLOGIS	2006	X	2069/1355964/TERRAIN A MONTBRUN LAURAGAIS	CDC	253 912,40	253 912,40	34,14	A	V	LIVRET A	1,094	V	LIVRET A	3,000	A-1	EUR	7 617,37	0,00
SA HLM PROMOLOGIS	2008	X	2070/1326392/ 10 LOG A MONTBRUN LAURAGAIS	CDC	515 443,60	356 649,22	24,15	A	V	LIVRET A	1,273	V	LIVRET A	3,000	A-1	EUR	10 699,48	9 782,13
SA HLM PROMOLOGIS	2008	X	2071/1355952/TERRAIN A ST JORY	CDC	112 975,10	86 061,58	33,31	A	V	LIVRET A	1,329	V	LIVRET A	3,000	A-1	EUR	2 581,85	1 490,76
SA HLM PROMOLOGIS	2007	X	2072/1307174/4 LOG A ST JORY PLACE DE LA REPUBLIQUE	CDC	132 011,60	89 032,78	23,31	A	V	LIVRET A	1,381	V	LIVRET A	3,000	A-1	EUR	2 670,98	2 586,17
SA HLM PROMOLOGIS	2007	X	2078/1355959/TERRAIN A TOULOUSE	CDC	112 985,00	84 654,72	33,56	A	V	LIVRET A	1,144	V	LIVRET A	3,000	A-1	EUR	2 539,65	1 075,75
SA HLM PROMOLOGIS	2007	X	2079/1087905/10 LOG AV DE LESPINET TOULOUSE	CDC	1 210 495,00	815 560,22	23,56	A	V	LIVRET A	1,403	V	LIVRET A	3,000	A-1	EUR	24 466,81	23 689,92
SA HLM PROMOLOGIS	2008	X	2089/1092823/TERRAIN A GRENADE/GARONNE	CDC	191 799,30	148 736,64	33,98	A	V	LIVRET A	1,226	V	LIVRET A	2,000	A-1	EUR	2 974,73	2 975,06
SA HLM PROMOLOGIS	2008	X	2090/1325130/10 LOG GRENADE LIEU DIT CHAMBERT	CDC	506 779,00	351 986,94	23,98	A	V	LIVRET A	1,325	V	LIVRET A	2,000	A-1	EUR	7 039,74	10 989,19
SA HLM PROMOLOGIS	2007	P	2111/MIN24351EUR/11 LOG CH EN BESSET A REVEL	CLF - DEXIA	745 043,01	533 163,18	15,04	X	F		3,530	F		3,490	A-1	EUR	18 349,38	22 486,79
SA HLM PROMOLOGIS	1997	X	2126/1112710/1 LOG CH. COIN DE LA MOURE A TOULOUSE	CDC	8 898,60	2 214,46	5,00	A	V	LIVRET A	3,312	V	LIVRET A	2,800	A-1	EUR	62,01	348,54
SA HLM PROMOLOGIS	2007	X	2127/1307161/1 LOG 27 BD LARRAMET A TOULOUSE	CDC	10 399,47	5 514,87	15,07	A	V	LIVRET A	2,219	V	LIVRET A	3,800	A-1	EUR	209,57	240,82
SA HLM PROMOLOGIS	1997	X	2128/1112712/1 LOG 8 RUE DE LA MAYENNE TOULOUSE	CDC	2 283,69	572,42	5,41	A	V	LIVRET A	3,317	V	LIVRET A	3,800	A-1	EUR	21,75	85,41
SA HLM PROMOLOGIS	1998	X	2129/1307164/4 LOG 87 RUE DE FENOUILLET TOULOUSE	CDC	17 333,84	4 207,16	6,00	A	V	LIVRET A	3,195	V	LIVRET A	2,800	A-1	EUR	117,80	580,75
SA HLM PROMOLOGIS	1997	X	2130/1307160/6 LOG BD JEAN DE BRUNHES A TOULOUSE	CDC	47 328,26	11 777,87	5,00	A	V	LIVRET A	3,312	V	LIVRET A	2,800	A-1	EUR	329,78	1 853,76
SA HLM PROMOLOGIS	1997	X	2131/1307162/2 LOG RUE DE LISIEUX A TOULOUSE	CDC	18 632,02	4 681,90	5,49	A	V	LIVRET A	3,337	V	LIVRET A	3,800	A-1	EUR	177,91	698,53
SA HLM PROMOLOGIS	2008	P	2140/1109802/TERRAIN A SEYSSES	CDC	274 348,90	254 845,72	34,47	A	F		4,300	F		4,300	A-1	EUR	10 958,37	2 358,85
SA HLM PROMOLOGIS	2009	P	2142/1135708/TERRAIN A LEGUEVIN	CDC	103 163,90	92 236,83	35,47	A	F		3,100	F		3,100	A-1	EUR	2 859,34	1 129,08
SA HLM PROMOLOGIS	2009	P	2143/1135707/4 LOG A LEGUEVIN	CDC	105 490,00	85 767,47	25,48	A	F		3,100	F		3,100	A-1	EUR	2 658,79	1 936,63
SA HLM PROMOLOGIS	2008	P	2144/1113103/TERRAIN A ST JORY	CDC	168 837,90	150 500,57	34,64	A	F		3,300	F		3,300	A-1	EUR	4 966,52	1 854,59

Désignation du bénéficiaire	Année de mobilisation et profil d'amortissement de l'emprunt (1)		Objet de l'emprunt garanti	Organisme prêteur ou chef de file	Montant initial	Capital restant dû au 01/01/N	Durée résiduelle	Périodicité des remboursements (2)	Taux initial			Taux à la date de vote du budget (6)			Catégorie d'emprunt (7)	Indices ou devises pouvant modifier l'emprunt	Annuité garantie au cours de l'exercice	
	Année	Profil							Taux (3)	Index (4)	Taux actuariel (5)	Taux (3)	Index (4)	Niveau de taux			En intérêts (8)	En capital
SA HLM PROMOLOGIS	2008	P	2145/1113098/6 LOG A ST JORY	CDC	198 142,70	159 116,75	24,65	A	F		3,300	F		3,300	A-1	EUR	5 250,85	3 715,04
SA HLM PROMOLOGIS	2008	P	2146/1355978/TERRAIN A CAPENS	CDC	60 682,30	56 778,81	34,39	A	F		4,500	F		4,500	A-1	EUR	2 555,05	493,96
SA HLM PROMOLOGIS	2008	P	2147/1355977/4 LOG A CAPENS	CDC	193 168,50	164 167,17	24,40	A	F		4,500	F		4,500	A-1	EUR	7 387,52	3 151,48
SA HLM PROMOLOGIS	2008	P	2148/1118571/TERRAIN A LA SALVETAT ST GILLES	CDC	796 805,10	748 170,08	34,81	A	F		4,600	F		4,600	A-1	EUR	34 415,82	6 306,01
SA HLM PROMOLOGIS	2008	P	2149/1118564/29 LOG A LA SALVETAT ST GILLES	CDC	1 555 076,60	1 327 260,40	24,82	A	F		4,600	F		4,600	A-1	EUR	61 053,98	25 051,29
SA HLM PROMOLOGIS	2008	P	2157/1115552/TERRAIN A PLAISANCE DU TOUCH	CDC	208 237,40	193 434,01	34,81	A	F		4,300	F		4,300	A-1	EUR	8 317,66	1 790,43
SA HLM PROMOLOGIS	2008	P	2158/1115551/2 LOG RUE DE FRONTON PLAISANCE	CDC	24 175,20	20 366,87	24,82	A	F		4,300	F		4,300	A-1	EUR	875,78	404,32
SA HLM PROMOLOGIS	2007	P	2202/1107865/101 LOG ZAC PONT DU BOIS AUZEVILLE	CDC	543 492,60	429 133,34	24,40	S	F		2,410	F		2,396	A-1	EUR	10 220,06	10 661,30
SA HLM PROMOLOGIS	2008	P	2203/1355976/TERRAIN A AUZEVILLE	CDC	700 207,90	663 695,47	34,39	A	F		4,880	F		4,880	A-1	EUR	32 388,34	5 105,77
SA HLM PROMOLOGIS	2007	P	2205/1365825/COMPACTAGE PRET AV. A108504	CDC	291 415,60	204 490,97	18,99	S	F		3,734	F		3,700	A-1	EUR	7 499,13	7 314,36
SA HLM PROMOLOGIS	2008	P	2206/1064516/COMPACTAGE PRET	CDC	1 966 684,65	1 278 702,09	15,24	S	F		3,950	F		3,950	A-1	EUR	50 508,73	58 825,10
SA HLM PROMOLOGIS	2007	P	2207/1110600/COMPACTAGE PRET	CDC	74 259,88	54 690,07	21,48	S	F		3,734	F		3,700	A-1	EUR	2 008,44	1 646,72
SA HLM PROMOLOGIS	2008	P	2208/1368093/COMPACTAGE PRET AV. A108498	CDC	529 214,49	371 450,25	18,48	A	F		3,951	F		3,950	A-1	EUR	14 672,29	13 489,44
SA HLM PROMOLOGIS	2007	P	2209/1368092/COMPACTAGE PRET	CDC	88 590,45	41 489,50	8,49	S	F		3,734	F		3,700	A-1	EUR	1 498,79	3 963,35
SA HLM PROMOLOGIS	2008	P	2210/1359472/COMPACTAGE PRET	CDC	1 202 392,43	732 464,46	13,24	A	F		3,950	F		3,950	A-1	EUR	28 932,34	40 180,61
SA HLM PROMOLOGIS	2008	P	2211/1368094/COMPACTAGE PRET	CDC	1 299 157,66	616 474,54	8,24	A	F		3,950	F		3,950	A-1	EUR	24 350,75	58 371,97
SA HLM PROMOLOGIS	2007	P	2212/1358760/COMPACTAGE PRET	CDC	96 350,57	41 854,85	7,49	S	F		3,732	F		3,700	A-1	EUR	1 506,60	4 585,60
SA HLM PROMOLOGIS	2008	P	2213/1358775/COMPACTAGE PRET	CDC	428 286,48	203 229,97	8,49	A	F		3,951	F		3,950	A-1	EUR	8 027,59	19 243,18
SA HLM PROMOLOGIS	2007	P	2214/1110642/COMPACTAGE PRET	CDC	438 695,91	301 031,58	17,99	S	F		3,734	F		3,700	A-1	EUR	11 031,99	11 583,90
SA HLM PROMOLOGIS	2007	P	2215/1113618/COMPACTAGE PRET	CDC	254 185,60	133 225,78	10,91	A	F		3,950	F		3,950	A-1	EUR	5 262,42	9 904,20
SA HLM PROMOLOGIS	2007	P	2216/1110583/COMPACTAGE PRET	CDC	264 540,75	159 205,91	13,49	S	F		3,732	F		3,700	A-1	EUR	5 809,38	8 863,51

Désignation du bénéficiaire	Année de mobilisation et profil d'amortissement de l'emprunt (1)		Objet de l'emprunt garanti	Organisme prêteur ou chef de file	Montant initial	Capital restant dû au 01/01/N	Durée résiduelle	Périodicité des remboursements (2)	Taux initial			Taux à la date de vote du budget (6)			Catégorie d'emprunt (7)	Indices ou devises pouvant modifier l'emprunt	Annuité garantie au cours de l'exercice	
	Année	Profil							Taux (3)	Index (4)	Taux actuariel (5)	Taux (3)	Index (4)	Niveau de taux			En intérêts (8)	En capital
SA HLM PROMOLOGIS	2007	P	2217/1358772/COMPACTAGE PRET	CDC	481 249,22	238 290,42	9,91	A	F		3,950	F		3,950	A-1	EUR	9 412,47	19 893,49
SA HLM PROMOLOGIS	2007	P	2218/1110646/COMPACTAGE PRET	CDC	1 250 314,15	971 583,95	24,98	S	F		3,734	F		3,700	A-1	EUR	35 733,65	23 454,01
SA HLM PROMOLOGIS	2008	P	2219/1358777/COMPACTAGE PRET	CDC	1 802 106,73	1 384 985,19	23,23	A	F		3,950	F		3,950	A-1	EUR	54 706,92	35 665,46
SA HLM PROMOLOGIS	2007	P	2220/1110637/COMPACTAGE PRET	CDC	417 562,44	301 986,98	20,48	S	F		3,734	F		3,700	A-1	EUR	11 084,39	9 725,21
SA HLM PROMOLOGIS	2007	P	2221/1325138/COMPACTAGE PRET	CDC	899 930,06	427 033,64	8,32	A	F		3,950	F		3,950	A-1	EUR	16 867,83	40 434,42
SA HLM PROMOLOGIS	2007	P	2222/1358769/COMPACTAGE PRET	CDC	1 158 639,41	407 459,84	5,83	A	F		3,949	F		3,950	A-1	EUR	16 094,67	61 506,66
SA HLM PROMOLOGIS	2008	P	2224/1359473/COMPACTAGE PRET	CDC	3 568 708,88	2 173 959,24	13,14	A	F		3,950	F		3,950	A-1	EUR	85 871,39	119 256,34
SA HLM PROMOLOGIS	2008	P	2225/1359471/COMPACTAGE PRET	CDC	328 032,84	155 657,73	8,49	A	F		3,951	F		3,950	A-1	EUR	6 148,48	14 738,72
SA HLM PROMOLOGIS	2007	P	2226/1359469/COMPACTAGE PRET	CDC	813 716,90	286 160,46	5,74	A	F		3,950	F		3,950	A-1	EUR	11 303,34	43 196,37
SA HLM PROMOLOGIS	2006	P	2227/1337652/COMPACTAGE PRET	CDC	149 267,77	64 123,64	7,83	A	F		3,950	F		3,950	A-1	EUR	2 532,88	6 971,61
SA HLM PROMOLOGIS	2007	P	2229/1359476/COMPACTAGE PRET AV. A102569	CDC	186 182,11	65 474,85	5,66	A	F		3,949	F		3,950	A-1	EUR	2 586,26	9 883,52
SA HLM PROMOLOGIS	2007	P	2230/1359467/COMPACTAGE PRET	CDC	102 997,05	57 123,71	11,49	S	F		3,734	F		3,700	A-1	EUR	2 078,20	3 860,05
SA HLM PROMOLOGIS	2007	P	2231/1358766/COMPACTAGE PRET	CDC	98 385,06	43 896,09	8,42	S	F		3,735	F		3,700	A-1	EUR	1 583,06	4 482,97
SA HLM PROMOLOGIS	2010	X	2232/1203642/REAMGT COMPACTAGE PRET 1110350	CDC	7 737 000,17	5 883 404,41	15,15	S	V	LIVRET A	1,044	V	LIVRET A	3,000	A-1	EUR	52 322,60	254 217,87
SA HLM PROMOLOGIS	2007	P	2233/1373315/COMPACTAGE PRET EX 1110873	CDC	2 103 598,34	1 697 218,01	28,91	S	F		3,734	F		3,700	A-1	EUR	62 490,64	33 434,09
SA HLM PROMOLOGIS	2008	P	2235/1358781/COMPACTAGE PRET	CDC	1 286 354,54	730 093,10	20,23	A	F		0,000	F		0,000	A-1	EUR	0,00	34 766,34
SA HLM PROMOLOGIS	2008	P	2236/1358768/COMPACTAGE PRET	CDC	486 267,91	175 837,68	5,08	A	F		3,949	F		3,950	A-1	EUR	6 945,59	26 542,95
SA HLM PROMOLOGIS	2007	P	2238/1373299/COMPACTAGE PRET	CDC	2 018 472,22	1 591 317,27	26,80	S	F		3,735	F		3,700	A-1	EUR	58 556,65	35 143,28
SA HLM PROMOLOGIS	2007	P	2239/1359474/COMPACTAGE PRET	CDC	1 902 450,76	1 036 001,13	10,32	A	F		3,450	F		3,450	A-1	EUR	35 742,04	76 383,43
SA HLM PROMOLOGIS	2007	P	2240/1110596/COMPACTAGE PRET	CDC	74 575,09	44 049,71	12,99	S	F		3,734	F		3,700	A-1	EUR	1 606,30	2 568,59
SA HLM PROMOLOGIS	2007	P	2241/1358773/COMPACTAGE PRET	CDC	812 060,23	467 548,03	12,66	A	F		3,949	F		3,950	A-1	EUR	18 468,15	28 208,69

Désignation du bénéficiaire	Année de mobilisation et profil d'amortissement de l'emprunt (1)		Objet de l'emprunt garanti	Organisme prêteur ou chef de file	Montant initial	Capital restant dû au 01/01/N	Durée résiduelle	Périodicité des remboursements (2)	Taux initial			Taux à la date de vote du budget (6)			Catégorie d'emprunt (7)	Indices ou devises pouvant modifier l'emprunt	Annuité garantie au cours de l'exercice	
	Année	Profil							Taux (3)	Index (4)	Taux actuariel (5)	Taux (3)	Index (4)	Niveau de taux			En intérêts (8)	En capital
SA HLM PROMOLOGIS	2007	P	2242/1358763/COMPACTAGE PRET	CDC	90 601,00	66 724,79	21,48	S	F		3,734	F		3,700	A-1	EUR	2 450,41	2 009,09
SA HLM PROMOLOGIS	2007	P	2243/1358767/COMPACTAGE PRET	CDC	799 362,18	163 003,48	2,95	S	F		3,735	F		3,700	A-1	EUR	5 551,28	52 355,08
SA HLM PROMOLOGIS	2007	P	2244/1358761/COMPACTAGE PRET	CDC	184 454,17	104 603,22	11,99	S	F		3,732	F		3,700	A-1	EUR	3 808,74	6 719,14
SA HLM PROMOLOGIS	2007	P	2245/1358762/COMPACTAGE PRET	CDC	65 798,15	37 313,89	11,99	S	F		3,734	F		3,700	A-1	EUR	1 358,65	2 396,84
SA HLM PROMOLOGIS	2007	P	2246/1358774/COMPACTAGE PRET	CDC	1 159 103,11	667 359,74	12,74	A	F		3,950	F		3,950	A-1	EUR	26 360,71	40 263,99
SA HLM PROMOLOGIS	2007	P	2247/1373300/COMPACTAGE PRET	CDC	1 456 090,64	1 193 120,18	30,32	S	F		3,734	F		3,700	A-1	EUR	43 947,16	21 635,34
SA HLM PROMOLOGIS	2007	P	2248/1359468/COMPACTAGE PRET	CDC	341 592,72	234 399,89	17,99	S	F		3,734	F		3,700	A-1	EUR	8 590,13	9 019,84
SA HLM PROMOLOGIS	2007	P	2249/1110644/COMPACTAGE PRET	CDC	325 729,60	259 556,47	26,98	S	F		3,734	F		3,700	A-1	EUR	9 552,56	5 568,20
SA HLM PROMOLOGIS	2011	P	2250/1358796/COMPACTAGE PRET	CDC	893 723,43	239 884,06	4,66	A	F		4,358	F		3,450	A-1	EUR	9 393,25	57 789,51
SA HLM PROMOLOGIS	2008	P	2254/1082384/COMPACTAGE PRET	CDC	943 967,11	702 630,30	21,14	A	F		3,950	F		3,950	A-1	EUR	27 753,90	20 635,21
SA HLM PROMOLOGIS	2007	P	2255/92/COMPACTAGE PRET	CDC	211 558,85	170 689,13	28,85	S	F		3,734	F		3,700	A-1	EUR	6 284,68	3 362,47
SA HLM PROMOLOGIS	2007	P	2256/1358795/REAMENAGEMENT PRET	CDC	1 133 687,27	594 197,42	10,91	A	F		3,951	F		3,950	A-1	EUR	23 470,80	44 173,48
SA HLM PROMOLOGIS	2006	P	2257/1326394/REAMENAGEMENT PRET	CDC	128 444,18	55 178,06	7,91	A	F		3,950	F		3,950	A-1	EUR	2 179,53	5 999,04
SA HLM PROMOLOGIS	2007	P	2258/1373303/COMPACTAGE PRET EX1111598	CDC	768 376,44	572 197,55	22,94	S	F		3,735	F		3,700	A-1	EUR	21 023,38	16 140,21
SA HLM PROMOLOGIS	2007	P	2259/1358784/COMPACTAGE PRET	CDC	298 546,36	169 304,31	11,99	S	F		3,735	F		3,700	A-1	EUR	6 164,59	10 875,20
SA HLM PROMOLOGIS	2007	P	2260/1358778/RAMENAGEMENT PRET	CDC	2 720 339,71	1 346 975,20	9,57	A	F		3,950	F		3,950	A-1	EUR	53 205,52	112 451,22
SA HLM PROMOLOGIS	2008	P	2261/1358789/REAMENAGEMENT PRET	CDC	382 537,63	138 328,06	5,08	A	F		3,950	F		3,950	A-1	EUR	5 463,96	20 880,84
SA HLM PROMOLOGIS	2007	P	2262/1358788/REAMENAGEMENT PRET	CDC	81 922,90	41 450,97	8,99	A	F		3,950	F		3,950	A-1	EUR	1 637,32	3 460,50
SA HLM PROMOLOGIS	2007	P	2263/1358786/REAMENAGEMENT PRET AV. A102585	CDC	245 694,72	122 718,30	9,49	S	F		3,735	F		3,700	A-1	EUR	4 445,74	10 347,97
SA HLM PROMOLOGIS	2008	P	2264/1358771/REAMENAGEMENT PRET	CDC	629 071,69	253 351,66	6,08	A	F		3,950	F		3,950	A-1	EUR	10 007,39	32 125,48
SA HLM PROMOLOGIS	2007	P	2265/1111561/REAMENAGEMENT PRET	CDC	162 955,18	70 787,79	7,49	S	F		3,735	F		3,700	A-1	EUR	2 548,06	7 755,52

Désignation du bénéficiaire	Année de mobilisation et profil d'amortissement de l'emprunt (1)		Objet de l'emprunt garanti	Organisme prêteur ou chef de file	Montant initial	Capital restant dû au 01/01/N	Durée résiduelle	Périodicité des remboursements (2)	Taux initial			Taux à la date de vote du budget (6)			Catégorie d'emprunt (7)	Indices ou devises pouvant modifier l'emprunt	Annuité garantie au cours de l'exercice	
	Année	Profil							Taux (3)	Index (4)	Taux actuariel (5)	Taux (3)	Index (4)	Niveau de taux			En intérêts (8)	En capital
SA HLM PROMOLOGIS	2007	P	2266/1110951/REAMENAGEMENT PRET	CDC	588 093,10	212 658,27	5,00	A	F		3,950	F		3,950	A-1	EUR	8 400,00	32 101,09
SA HLM PROMOLOGIS	2008	P	2267/1111071/REAMENAGEMENT PRET	CDC	2 584 788,43	1 307 839,10	9,24	A	F		3,950	F		3,950	A-1	EUR	51 659,65	109 183,96
SA HLM PROMOLOGIS	2008	P	2268/1358779/REAMENAGEMENT PRET	CDC	1 940 789,67	1 331 004,17	17,14	A	F		3,950	F		3,950	A-1	EUR	52 574,67	52 138,95
SA HLM PROMOLOGIS	2007	P	2269/1373304/REAMENAGEMENT PRET	CDC	132 342,11	107 345,64	29,35	S	F		3,734	F		3,700	A-1	EUR	3 952,94	2 056,53
SA HLM PROMOLOGIS	2007	P	2270/1358785/REAMENAGEMENT PRET	CDC	72 630,26	34 014,91	8,49	S	F		3,735	F		3,700	A-1	EUR	1 228,77	3 249,32
SA HLM PROMOLOGIS	2008	P	2271/1358780/REAMENAGEMENT PRET	CDC	1 763 267,22	776 243,59	7,32	A	F		3,951	F		3,950	A-1	EUR	30 661,62	84 394,23
SA HLM PROMOLOGIS	2007	P	2272/1373305/REAMENAGEMENT PRET EX 1111615	CDC	125 224,86	88 214,03	19,94	S	F		3,735	F		3,700	A-1	EUR	3 236,01	3 044,99
SA HLM PROMOLOGIS	2007	P	2273/1373316/COMPACTAGE PRET EX 1111594	CDC	180 920,75	128 756,96	20,41	S	F		3,735	F		3,700	A-1	EUR	4 724,68	4 291,67
SA HLM PROMOLOGIS	2008	P	2274/1110961/REAMENAGEMENT PRET	CDC	143 398,44	68 045,17	8,41	A	F		3,950	F		3,950	A-1	EUR	2 687,78	6 442,99
SA HLM PROMOLOGIS	2007	P	2275/1111553/REAMENAGEMENT PRET	CDC	93 325,77	52 924,52	11,99	S	F		3,735	F		3,700	A-1	EUR	1 927,05	3 399,60
SA HLM PROMOLOGIS	2007	P	2276/1325139/REAMENAGEMENT PRET	CDC	271 681,04	119 602,24	7,75	A	F		3,951	F		3,950	A-1	EUR	4 724,29	13 003,31
SA HLM PROMOLOGIS	2008	P	2278/1080433/REAMENAGEMENT PRET	CDC	3 232 244,99	2 037 658,90	14,40	A	F		3,950	F		3,950	A-1	EUR	80 487,53	102 141,60
SA HLM PROMOLOGIS	2008	P	2279/1359470/REAMENAGEMENT PRET	CDC	299 914,57	160 429,07	10,08	A	F		3,950	F		3,950	A-1	EUR	6 336,95	11 926,54
SA HLM PROMOLOGIS	2007	P	2280/1111540/REAMENAGEMENT PRET	CDC	312 160,10	268 686,81	35,47	S	F		3,734	F		3,700	A-1	EUR	9 907,88	3 658,10
SA HLM PROMOLOGIS	2009	P	2321/1122757/TERRAIN CH EN BESSET REVEL	CDC	272 540,80	257 901,39	34,98	A	F		4,600	F		4,600	A-1	EUR	11 863,47	1 995,81
SA HLM PROMOLOGIS	2009	P	2322/1359477/22 LOG CH.EN BESSET REVEL AV.A102592	CDC	781 016,60	678 421,58	24,98	A	F		4,600	F		4,600	A-1	EUR	31 207,39	11 822,69
SA HLM PROMOLOGIS	2007	P	2324/1358793/REAMENAGEMENT EMPRUNT	CDC	290 768,26	174 990,24	13,49	S	F		3,735	F		3,700	A-1	EUR	6 385,35	9 742,25
SA HLM PROMOLOGIS	2007	P	2325/1358794/REAMENAGEMENT EMPRUNT	CDC	898 395,81	470 874,48	10,83	A	F		3,950	F		3,950	A-1	EUR	18 599,54	35 005,49
SA HLM PROMOLOGIS	2009	P	2377/1355985/TERRAIN A FONSORBES	CDC	306 244,40	294 472,48	35,64	A	F		5,130	F		5,130	A-1	EUR	15 106,44	1 885,49
SA HLM PROMOLOGIS	2009	P	2378/1124098/20 LOG CH CARRELASSES FONSORBES	CDC	509 656,70	378 733,17	15,74	A	F		5,130	F		5,130	A-1	EUR	19 429,01	14 715,76
SA HLM PROMOLOGIS	2009	P	2379/1358798/PLS COMPL 20 LOG FONSORBES CARRELASSES	CDC	571 375,00	496 318,68	25,73	A	F		4,600	F		4,600	A-1	EUR	22 830,66	8 649,22

Désignation du bénéficiaire	Année de mobilisation et profil d'amortissement de l'emprunt (1)		Objet de l'emprunt garanti	Organisme prêteur ou chef de file	Montant initial	Capital restant dû au 01/01/N	Durée résiduelle	Périodicité des remboursements (2)	Taux initial			Taux à la date de vote du budget (6)			Catégorie d'emprunt (7)	Indices ou devises pouvant modifier l'emprunt	Annuité garantie au cours de l'exercice	
	Année	Profil							Taux (3)	Index (4)	Taux actuariel (5)	Taux (3)	Index (4)	Niveau de taux			En intérêts (8)	En capital
SA HLM PROMOLOGIS	2009	P	2383/1355989/TERRAIN A AUZEVILLE	CDC	626 098,20	602 031,46	35,22	A	F		5,130	F		5,130	A-1	EUR	30 884,22	3 854,75
SA HLM PROMOLOGIS	2009	P	2384/1130703/99 LOG AUZEVILLE ZAC DU PONT DU BOIS	CDC	1 912 281,70	1 421 043,92	15,24	A	F		5,130	F		5,130	A-1	EUR	72 899,55	55 214,96
SA HLM PROMOLOGIS	2009	P	2408/1358800/99 LOGTS AUZEVILLE PLS COMPL	CDC	1 033 114,60	897 403,76	25,23	A	F		4,600	F		4,600	A-1	EUR	41 280,58	15 638,83
SA HLM PROMOLOGIS	2009	P	2409/1131161/TERRAIN A ESCALQUENS	CDC	559 771,10	529 703,26	35,30	A	F		4,600	F		4,600	A-1	EUR	24 366,35	4 099,21
SA HLM PROMOLOGIS	2009	P	2410/1131158/34 LOGTS ESCALQUENS CH EN POUTET	CDC	2 146 127,20	1 864 210,19	25,31	A	F		4,600	F		4,600	A-1	EUR	85 753,67	32 487,11
SA HLM PROMOLOGIS	2009	P	2413/1131134/TERRAIN AUZEVILLE	CDC	193 923,10	183 506,65	35,72	A	F		4,600	F		4,600	A-1	EUR	8 441,31	1 420,10
SA HLM PROMOLOGIS	2009	P	2414/1131130/6 LOG AUZEVILLE	CDC	362 894,00	315 223,99	25,73	A	F		4,600	F		4,600	A-1	EUR	14 500,30	5 493,32
SA HLM PROMOLOGIS	2009	P	2415/1131128/TERRAIN A AUZEVILLE	CDC	922 189,10	872 654,12	35,22	A	F		4,600	F		4,600	A-1	EUR	40 142,09	6 753,19
SA HLM PROMOLOGIS	2009	P	2416/1358801/45 LOG AUZEVILLE	CDC	2 494 874,20	2 061 066,44	25,23	A	F		4,600	F		4,600	A-1	EUR	94 809,06	42 711,36
SA HLM PROMOLOGIS	2010	P	2417/1131155/REAMGT TERRAIN PLAISANCE DU TOUCH	CDC	122 812,33	110 189,34	35,72	A	F		2,500	F		2,590	A-1	EUR	2 853,91	1 380,99
SA HLM PROMOLOGIS	2009	P	2418/1358802/7 LOG PLAISANCE DU TOUCH	CDC	530 532,80	460 841,58	25,73	A	F		4,600	F		4,600	A-1	EUR	21 198,72	8 030,97
SA HLM PROMOLOGIS	2009	P	2419/1131379/TERRAIN A PLAISANCE DU TOUCH	CDC	105 639,80	99 965,36	35,22	A	F		4,600	F		4,600	A-1	EUR	4 598,41	773,61
SA HLM PROMOLOGIS	2009	P	2420/1358803/18 LOG A PLAISANCE DU TPOUCH	CDC	635 776,40	552 260,29	25,23	A	F		4,600	F		4,600	A-1	EUR	25 403,97	9 624,10
SA HLM PROMOLOGIS	2009	P	2427/1131687/TERRAIN A LE FAUGA	CDC	95 848,90	86 439,38	35,30	A	F		3,300	F		3,300	A-1	EUR	2 852,50	1 000,56
SA HLM PROMOLOGIS	2009	P	2428/1131679/4 LOGTS A LE FAUGA	CDC	176 995,00	145 308,10	25,31	A	F		3,300	F		3,300	A-1	EUR	4 795,17	3 173,96
SA HLM PROMOLOGIS	2009	P	2429/1131613/TERRAIN A AUZEVILLE	CDC	93 765,00	84 560,06	35,22	A	F		3,300	F		3,300	A-1	EUR	2 790,48	978,81
SA HLM PROMOLOGIS	2009	P	2430/1131610/3 LOGTS PLAI BONIFIE AUZEVILLE	CDC	116 335,10	74 448,12	25,23	A	F		1,496	F		1,550	A-1	EUR	1 153,94	2 859,84
SA HLM PROMOLOGIS	2009	P	2440/1187855/TERRAIN A LAGARDELLE	CDC	332 053,97	296 693,24	35,98	A	F		2,600	F		2,600	A-1	EUR	7 714,02	3 634,37
SA HLM PROMOLOGIS	2009	P	2441/1187854/13 LOG RUE DU CLOS JOLI LAGARDELLE	CDC	749 779,23	615 296,90	25,98	A	F		2,600	F		2,600	A-1	EUR	15 997,72	13 346,85
SA HLM PROMOLOGIS	2011	P	2442/1149927/TERRAIN A MERVILLE	CDC	17 219,30	14 935,17	36,97	A	F		1,850	F		1,850	A-1	EUR	276,30	230,63
SA HLM PROMOLOGIS	2011	P	2443/1149915/1 LOG CENTRE BOURG MERVILLE	CDC	51 074,10	40 873,43	26,98	A	F		1,850	F		1,850	A-1	EUR	756,16	1 013,78

Désignation du bénéficiaire	Année de mobilisation et profil d'amortissement de l'emprunt (1)		Objet de l'emprunt garanti	Organisme prêteur ou chef de file	Montant initial	Capital restant dû au 01/01/N	Durée résiduelle	Périodicité des remboursements (2)	Taux initial			Taux à la date de vote du budget (6)			Catégorie d'emprunt (7)	Indices ou devises pouvant modifier l'emprunt	Annuité garantie au cours de l'exercice	
	Année	Profil							Taux (3)	Index (4)	Taux actuariel (5)	Taux (3)	Index (4)	Niveau de taux			En intérêts (8)	En capital
SA HLM PROMOLOGIS	2010	P	2444/1152550/TERRAIN A MERVILLE	CDC	146 990,20	140 794,35	36,06	A	F		2,790	F		2,850	A-1	EUR	4 012,64	913,41
SA HLM PROMOLOGIS	2010	P	2445/1152543/11 LOG CENTRE BOURG MERVILLE	CDC	350 607,60	306 914,08	26,07	A	F		2,777	F		2,850	A-1	EUR	8 747,05	5 083,80
SA HLM PROMOLOGIS	2010	P	2446/1149942/TERRAIN A FONSORBES	CDC	293 041,70	280 689,57	36,06	A	F		2,795	F		2,850	A-1	EUR	7 999,66	1 820,98
SA HLM PROMOLOGIS	2010	P	2447/1358805/19 LOG CH CARRELASSE FONSORBES	CDC	835 681,00	731 813,12	26,07	A	F		2,784	F		2,850	A-1	EUR	20 848,79	12 117,36
SA HLM PROMOLOGIS	2010	P	2474/1165809/TERRAIN A AVIGNONET LAURAGAIS	CDC	217 729,40	185 930,96	36,47	A	F		1,850	F		1,850	A-1	EUR	3 439,72	3 002,29
SA HLM PROMOLOGIS	2010	P	2475/1165806/8 LOG CH DU CIMETIERE AVIGNONET	CDC	424 827,20	331 547,41	26,48	A	F		1,850	F		1,850	A-1	EUR	6 133,62	8 662,05
SA HLM PROMOLOGIS	2010	P	2476/1149887/TERRAIN A MERVILLE	CDC	9 485,70	8 100,32	36,06	A	F		1,850	F		1,850	A-1	EUR	149,86	130,80
SA HLM PROMOLOGIS	2010	P	2477/1149877/2 LOG ANCIEN PRESBYTERE MERVILLE	CDC	136 701,60	106 685,95	26,07	A	F		1,850	F		1,850	A-1	EUR	1 973,69	2 787,28
SA HLM PROMOLOGIS	2009	P	2482/1150322/ TERRAIN A GRENADE	CDC	251 194,30	240 606,12	36,06	A	F		2,744	F		2,850	A-1	EUR	6 857,28	1 560,94
SA HLM PROMOLOGIS	2010	P	2483/1150302/8 VILLAS GRENADE	CDC	499 199,40	434 815,70	26,07	A	F		2,784	F		2,850	A-1	EUR	12 454,16	7 238,38
SA HLM PROMOLOGIS	2011	P	2484/1180574/TERRAIN A ST SULPICE	CDC	58 676,80	52 061,21	37,72	A	F		2,350	F		2,350	A-1	EUR	1 223,44	702,84
SA HLM PROMOLOGIS	2011	P	2485/1180573/7 LOGTS ST SULPICE	CDC	352 770,60	289 223,12	27,73	A	F		2,350	F		2,350	A-1	EUR	6 796,74	6 581,62
SA HLM PROMOLOGIS	2010	P	2486/1155354/TERRAIN A RIEUMES	CDC	230 605,90	220 885,53	36,14	A	F		2,788	F		2,850	A-1	EUR	6 295,24	1 433,01
SA HLM PROMOLOGIS	2010	P	2487/1155241/8 LOGTS A RIEUMES	CDC	513 281,30	400 579,57	26,14	A	F		1,850	F		1,850	A-1	EUR	7 410,73	10 465,57
SA HLM PROMOLOGIS	2010	P	2488/1155356/TERRAIN A MARTRES TOLOSANE	CDC	254 939,30	244 193,24	36,22	A	F		2,795	F		2,850	A-1	EUR	6 959,51	1 584,22
SA HLM PROMOLOGIS	2010	P	2489/1155233/8 LOGTS MARTRES TOLOSANE	CDC	344 227,10	301 328,73	26,23	A	F		2,783	F		2,850	A-1	EUR	8 587,87	4 991,29
SA HLM PROMOLOGIS	2010	P	2492/1172995/TERRAIN A PLAISANCE DU TOUCH	CDC	191 708,30	167 797,55	36,81	A	F		2,350	F		2,350	A-1	EUR	3 943,24	2 381,73
SA HLM PROMOLOGIS	2010	P	2493/1172992/2 LOGTS PLAISANCE DU TOUCH	CDC	50 276,80	40 282,03	26,81	A	F		2,350	F		2,350	A-1	EUR	946,63	969,58
SA HLM PROMOLOGIS	2011	P	2500/1180577/TERRAIN A ST SULPICE PLAI	CDC	8 242,50	7 045,16	37,72	A	F		1,550	F		1,550	A-1	EUR	109,20	117,52
SA HLM PROMOLOGIS	2011	P	2502/1180575/1 LOG ST SULPICE	CDC	35 067,20	27 636,54	27,73	A	F		1,550	F		1,550	A-1	EUR	428,37	720,88
SA HLM PROMOLOGIS	2010	P	2503/1166466/ TERRAIN A NOE PLAI	CDC	6 444,90	5 398,02	36,64	A	F		2,300	F		2,300	A-1	EUR	124,15	94,09

Désignation du bénéficiaire	Année de mobilisation et profil d'amortissement de l'emprunt (1)		Objet de l'emprunt garanti	Organisme prêteur ou chef de file	Montant initial	Capital restant dû au 01/01/N	Durée résiduelle	Périodicité des remboursements (2)	Taux initial			Taux à la date de vote du budget (6)			Catégorie d'emprunt (7)	Indices ou devises pouvant modifier l'emprunt	Annuité garantie au cours de l'exercice	
	Année	Profil							Taux (3)	Index (4)	Taux actuariel (5)	Taux (3)	Index (4)	Niveau de taux			En intérêts (8)	En capital
SA HLM PROMOLOGIS	2010	P	2504/1166465/1 LOG NOE	CDC	92 602,50	71 129,35	26,65	A	F		2,300	F		2,300	A-1	EUR	1 635,98	1 929,80
SA HLM PROMOLOGIS	2011	P	2505/1150512/TERRAIN A FONSORBES PLAI	CDC	249 633,30	228 952,70	36,06	A	F		2,078	F		2,050	A-1	EUR	4 693,53	2 261,27
SA HLM PROMOLOGIS	2010	P	2506/1150499/4 PLAI FONSORBES	CDC	14 786,80	12 374,54	26,07	A	F		1,986	F		2,050	A-1	EUR	253,68	247,97
SA HLM PROMOLOGIS	2010	P	2507/1164007/TERRAIN A FROUZINS PLAI	CDC	150 000,90	137 574,23	36,47	A	F		1,998	F		2,050	A-1	EUR	2 820,27	1 358,76
SA HLM PROMOLOGIS	2010	P	2508/1164002/2 PLAI FROUZINS	CDC	59 539,90	49 826,83	26,48	A	F		1,987	F		2,050	A-1	EUR	1 021,45	998,47
SA HLM PROMOLOGIS	2010	P	2509/1165804/TERRAIN A LA SALVETAT ST GILLES PLAI	CDC	87 457,00	71 446,77	36,56	A	F		1,050	F		1,050	A-1	EUR	750,19	1 398,86
SA HLM PROMOLOGIS	2010	P	2542/1154440/REAMGT TERRAIN PLAISANCE DU TOUCH	CDC	207 647,71	183 849,13	36,14	A	F		2,600	F		2,600	A-1	EUR	4 780,08	2 439,89
SA HLM PROMOLOGIS	2010	P	2543/1154407/46 LOG PLAISANCE DU TOUCH	CDC	218 033,90	170 990,61	26,14	A	F		2,750	F		2,750	A-1	EUR	4 702,24	4 353,03
SA HLM PROMOLOGIS	2010	P	2544/1154746/TERRAIN ST JORY	CDC	44 633,40	36 099,86	36,14	A	F		1,550	F		1,550	A-1	EUR	559,55	729,84
SA HLM PROMOLOGIS	2010	P	2545/1154711/6 LOG ST JORY	CDC	5 540,50	4 097,87	26,14	A	F		1,550	F		1,550	A-1	EUR	63,52	123,38
SA HLM PROMOLOGIS	2010	P	2546/1149948/TERRAIN PLAISANCE DU TOUCH	CDC	24 561,60	20 974,50	36,06	A	F		1,850	F		1,850	A-1	EUR	388,03	338,68
SA HLM PROMOLOGIS	2010	P	2547/1149944/1 LOG PLAISANCE DU TOUCH	CDC	77 396,90	60 402,73	26,07	A	F		1,850	F		1,850	A-1	EUR	1 117,45	1 578,09
SA HLM PROMOLOGIS	2010	P	2548/1155551/TERRAIN LA MAGDELAINE SUR TARN	CDC	100 552,90	85 867,54	36,14	A	F		1,850	F		1,850	A-1	EUR	1 588,55	1 386,54
SA HLM PROMOLOGIS	2010	P	2549/1155540/9 LOG LA MAGDELAINE SUR TARN	CDC	344 033,20	268 493,40	26,14	A	F		1,850	F		1,850	A-1	EUR	4 967,13	7 014,69
SA HLM PROMOLOGIS	2010	P	2550/1355995/TERRAIN LA MAGDELAINE SUR TARN	CDC	281 360,80	246 615,07	36,14	A	F		2,380	F		2,380	A-1	EUR	5 869,44	3 472,70
SA HLM PROMOLOGIS	2010	P	2551/1153685/19 LOG LA MAGDELAINE SUR TARN	CDC	486 045,00	328 622,18	16,15	A	F		2,380	F		2,380	A-1	EUR	7 821,21	15 038,31
SA HLM PROMOLOGIS	2010	P	2552/1153694/19 LOG LA MAGDELAINE SUR TARN	CDC	701 185,80	547 225,60	26,14	A	F		1,850	F		1,850	A-1	EUR	10 123,67	14 296,87
SA HLM PROMOLOGIS	2009	P	2574/1152520/DIVERS TRAVAUX RES LE PIN VILLENEUVE	CDC	35 620,00	18 232,93	10,66	A	F		2,355	F		2,350	A-1	EUR	428,48	1 471,82
SA HLM PROMOLOGIS	2011	P	2579/1176244/8 LOG PLUS LE FAUGA	CDC	379 138,90	310 841,55	26,98	A	F		2,350	F		2,350	A-1	EUR	7 304,77	7 073,57
SA HLM PROMOLOGIS	2011	P	2580/1176251/TERRAIN A LE FAUGA	CDC	202 643,00	179 795,62	36,97	A	F		2,350	F		2,350	A-1	EUR	4 225,20	2 427,27
SA HLM PROMOLOGIS	2010	P	2581/1163982/TERRAIN A ROQUES SUR GARONNE	CDC	146 486,90	125 093,16	36,47	A	F		1,850	F		1,850	A-1	EUR	2 314,22	2 019,93

Désignation du bénéficiaire	Année de mobilisation et profil d'amortissement de l'emprunt (1)		Objet de l'emprunt garanti	Organisme prêteur ou chef de file	Montant initial	Capital restant dû au 01/01/N	Durée résiduelle	Périodicité des remboursements (2)	Taux initial			Taux à la date de vote du budget (6)			Catégorie d'emprunt (7)	Indices ou devises pouvant modifier l'emprunt	Annuité garantie au cours de l'exercice	
	Année	Profil							Taux (3)	Index (4)	Taux actuariel (5)	Taux (3)	Index (4)	Niveau de taux			En intérêts (8)	En capital
SA HLM PROMOLOGIS	2010	P	2582/1163977/6 LOG A ROQUES SUR GARONNE	CDC	366 808,40	286 267,90	26,48	A	F		1,850	F		1,850	A-1	EUR	5 295,96	7 479,06
SA HLM PROMOLOGIS	2010	P	2583/1163972/TERRAIN A BERAT	CDC	640 213,70	613 227,81	36,47	A	F		2,782	F		2,850	A-1	EUR	17 476,99	3 978,35
SA HLM PROMOLOGIS	2010	P	2584/1163963/25 LOG A BERAT	CDC	1 238 596,80	1 084 240,10	26,48	A	F		2,767	F		2,850	A-1	EUR	30 900,84	17 959,63
SA HLM PROMOLOGIS	2010	P	2585/1164021/TERRAIN A LONGAGES	CDC	664 261,50	567 249,05	36,81	A	F		1,850	F		1,850	A-1	EUR	10 494,11	9 159,58
SA HLM PROMOLOGIS	2010	P	2586/1163960/26 VILLAS A LONGAGES	CDC	1 441 843,20	1 125 256,01	26,81	A	F		1,850	F		1,850	A-1	EUR	20 817,24	29 398,54
SA HLM PROMOLOGIS	2010	P	2587/1163988/TERRAIN A NAILLOUX	CDC	435 498,70	371 896,02	36,47	A	F		1,850	F		1,850	A-1	EUR	6 880,08	6 005,14
SA HLM PROMOLOGIS	2010	P	2588/1163986/16 VILLAS A NAILLOUX	CDC	1 022 095,20	797 672,61	26,48	A	F		1,850	F		1,850	A-1	EUR	14 756,95	20 840,06
SA HLM PROMOLOGIS	2010	P	2676/1166873/TERRAIN A GRATENTOUR	CDC	154 706,30	126 385,15	36,56	A	F		1,050	F		1,050	A-1	EUR	1 327,05	2 474,49
SA HLM PROMOLOGIS	2010	P	2677/1166871/2 LOG PLAI GRATENTOUR	CDC	19 283,60	14 374,30	26,56	A	F		1,050	F		1,050	A-1	EUR	150,93	426,08
SA HLM PROMOLOGIS	2010	P	2678/1173095/TERRAIN PLAISANCE	CDC	95 470,20	80 240,80	36,81	A	F		1,550	F		1,550	A-1	EUR	1 243,73	1 395,35
SA HLM PROMOLOGIS	2010	P	2679/1173094/1 LOG PLAI PLAISANCE	CDC	21 744,80	16 690,07	26,81	A	F		1,550	F		1,550	A-1	EUR	258,70	457,50
SA HLM PROMOLOGIS	2010	P	2680/1167051/TERRAIN FROUZINS	CDC	34 794,90	29 713,31	36,56	A	F		1,850	F		1,850	A-1	EUR	549,70	479,79
SA HLM PROMOLOGIS	2010	P	2681/1167045/2 LOG PLUS FROUZINS	CDC	89 126,10	69 556,59	26,56	A	F		1,850	F		1,850	A-1	EUR	1 286,80	1 817,24
SA HLM PROMOLOGIS	2011	P	2682/1175068/TERRAIN POMPERTUZAT	CDC	71 634,50	63 557,93	37,06	A	F		2,350	F		2,350	A-1	EUR	1 493,61	858,05
SA HLM PROMOLOGIS	2011	P	2683/1174989/4 LOG PLUS POMPERTUZAT	CDC	148 820,70	122 012,44	27,07	A	F		2,350	F		2,350	A-1	EUR	2 867,29	2 776,54
SA HLM PROMOLOGIS	2010	P	2684/1325140/RACHAT 33 LOG PLAISANCE	CDC	2 381 869,00	1 732 675,59	21,31	A	F		1,850	F		1,850	A-1	EUR	32 054,50	59 894,67
SA HLM PROMOLOGIS	2011	P	2733/1187900/TERRAIN A LAMASQUERE	CDC	255 993,75	229 542,78	37,64	A	F		2,600	F		2,600	A-1	EUR	5 968,11	2 888,58
SA HLM PROMOLOGIS	2011	P	2734/1187899/10 LOG PLUS LAMASQUERE	CDC	565 987,23	469 378,48	27,65	A	F		2,600	F		2,600	A-1	EUR	12 203,84	10 220,38
SA HLM PROMOLOGIS	2011	P	2735/1188545/TERRAIN A LA SALVETAT ST GILLES	CDC	740 063,52	663 595,34	37,64	A	F		2,600	F		2,600	A-1	EUR	17 253,48	8 350,70
SA HLM PROMOLOGIS	2011	P	2736/1188544/39 LOG PLUS LA SALVETAT ST GILLES	CDC	1 636 934,26	1 357 524,89	27,65	A	F		2,600	F		2,600	A-1	EUR	35 295,65	29 559,13
SA HLM PROMOLOGIS	2011	P	2737/1187566/TERRAIN A LA SALVETAT ST GILLES	CDC	151 148,13	130 785,60	37,64	A	F		1,800	F		1,800	A-1	EUR	2 354,14	2 046,15

Désignation du bénéficiaire	Année de mobilisation et profil d'amortissement de l'emprunt (1)		Objet de l'emprunt garanti	Organisme prêteur ou chef de file	Montant initial	Capital restant dû au 01/01/N	Durée résiduelle	Périodicité des remboursements (2)	Taux initial			Taux à la date de vote du budget (6)			Catégorie d'emprunt (7)	Indices ou devises pouvant modifier l'emprunt	Annuité garantie au cours de l'exercice	
	Année	Profil							Taux (3)	Index (4)	Taux actuariel (5)	Taux (3)	Index (4)	Niveau de taux			En intérêts (8)	En capital
SA HLM PROMOLOGIS	2011	P	2738/1187565/10 LOG PLAI LA SALVETAT ST GILLES	CDC	378 796,50	291 958,15	27,65	A	F		1,800	F		1,800	A-1	EUR	5 255,25	8 110,88
SA HLM PROMOLOGIS	2011	P	2809/1180409/TERRAIN A LAMASQUERE	CDC	15 172,50	12 968,43	37,14	A	F		1,550	F		1,550	A-1	EUR	201,01	216,32
SA HLM PROMOLOGIS	2011	P	2810/1180408/1 LOG LAMASQUERE	CDC	32 868,50	25 903,75	27,14	A	F		1,550	F		1,550	A-1	EUR	401,51	675,68
SA HLM PROMOLOGIS	2012	P	2827/1216782/TERRAIN A MARTRES TOLOSANE	CDC	85 073,10	75 054,61	38,72	A	F		2,850	F		2,850	A-1	EUR	2 139,05	1 073,80
SA HLM PROMOLOGIS	2012	P	2828/1216757/5 LOGTS PLUS MARTRES TOLOSANE	CDC	247 146,20	204 051,46	28,73	A	F		2,850	F		2,850	A-1	EUR	5 815,47	4 618,96
SA HLM PROMOLOGIS	2012	P	2829/1216798/TERRAIN A MARTRES TOLOSANE	CDC	78 976,80	67 743,77	38,72	A	F		2,050	F		2,050	A-1	EUR	1 388,74	1 151,04
SA HLM PROMOLOGIS	2012	P	2830/1216786/5 LOGT PLAI MARTRES TOLOSANE	CDC	213 395,00	176 483,90	28,73	A	F		2,050	F		2,050	A-1	EUR	3 617,92	4 013,80
SA HLM PROMOLOGIS	2011	P	2831/1191360/TERRAIN A LESPINASSE	CDC	317 044,00	273 207,05	37,72	A	F		2,600	F		2,600	A-1	EUR	7 103,38	4 299,46
SA HLM PROMOLOGIS	2011	P	2832/1191359/16 LOGT PLUS LESPINASSE	CDC	979 278,09	821 145,09	27,73	A	F		2,850	F		2,850	A-1	EUR	23 402,64	17 095,86
SA HLM PROMOLOGIS	2011	P	2833/1191363/TERRAIN A LESPINASSE	CDC	84 196,70	70 238,64	37,72	A	F		1,800	F		1,800	A-1	EUR	1 264,30	1 303,71
SA HLM PROMOLOGIS	2011	P	2834/1191361/5 LOG PLAI LESPINASSE	CDC	274 807,40	211 808,37	27,73	A	F		1,800	F		1,800	A-1	EUR	3 812,55	5 884,24
SA HLM PROMOLOGIS	2012	P	2835/1223847/TERRAIN A ROQUES SUR GARONNE	CDC	149 056,60	131 503,12	38,72	A	F		2,850	F		2,850	A-1	EUR	3 747,84	1 881,40
SA HLM PROMOLOGIS	2012	P	2836/1223837/12 LOG PLUS ROQUES SUR GARONNE	CDC	730 915,50	603 466,21	28,73	A	F		2,850	F		2,850	A-1	EUR	17 198,79	13 660,20
SA HLM PROMOLOGIS	2012	P	2837/1222127/TERRAIN A ROQUES SUR GARONNE	CDC	28 123,90	24 123,75	38,72	A	F		2,050	F		2,050	A-1	EUR	494,54	409,89
SA HLM PROMOLOGIS	2012	P	2838/1222121/2 LOG PLAI ROQUES SUR GARONNE	CDC	64 260,00	53 144,89	28,73	A	F		2,050	F		2,050	A-1	EUR	1 089,47	1 208,68
SA HLM PROMOLOGIS	2012	P	2839/1189861/TERRAIN A ROQUES	CDC	336 943,60	294 808,74	38,14	A	F		2,600	F		2,600	A-1	EUR	7 665,03	4 453,52
SA HLM PROMOLOGIS	2012	P	2840/1189860/13 LOG PLUS ROQUES SUR GARONNE	CDC	750 091,30	613 525,67	28,14	A	F		2,600	F		2,600	A-1	EUR	15 951,67	14 434,55
SA HLM PROMOLOGIS	2012	P	2841/1189866/TERRAIN A ROQUES SUR GARONNE	CDC	72 847,60	61 879,03	38,14	A	F		1,800	F		1,800	A-1	EUR	1 113,83	1 108,03
SA HLM PROMOLOGIS	2012	P	2842/1189862/3 LOG PLAI ROQUES SUR GARONNE	CDC	164 747,80	130 444,97	28,14	A	F		1,800	F		1,800	A-1	EUR	2 348,01	3 465,24
SA HLM PROMOLOGIS	2011	P	2843/1190419/TERRAIN A LA MAGDELAINE SUR TARN	CDC	16 436,70	14 164,03	37,64	A	F		2,600	F		2,600	A-1	EUR	368,26	222,90
SA HLM PROMOLOGIS	2011	P	2844/1190416/1 LOG A LA MAGDELAINE SUR TARN	CDC	49 452,90	39 497,60	27,48	A	F		2,600	F		2,600	A-1	EUR	1 026,94	976,40

Désignation du bénéficiaire	Année de mobilisation et profil d'amortissement de l'emprunt (1)		Objet de l'emprunt garanti	Organisme prêteur ou chef de file	Montant initial	Capital restant dû au 01/01/N	Durée résiduelle	Périodicité des remboursements (2)	Taux initial			Taux à la date de vote du budget (6)			Catégorie d'emprunt (7)	Indices ou devises pouvant modifier l'emprunt	Annuité garantie au cours de l'exercice	
	Année	Profil							Taux (3)	Index (4)	Taux actuariel (5)	Taux (3)	Index (4)	Niveau de taux			En intérêts (8)	En capital
SA HLM PROMOLOGIS	2011	P	2845/1187910/TERRAIN A NAILLOUX	CDC	1 143 629,64	1 025 462,38	37,72	A	F		2,600	F		2,600	A-1	EUR	26 662,02	12 904,44
SA HLM PROMOLOGIS	2011	P	2846/1187909/43 LOG A NAILLOUX	CDC	2 529 377,91	2 097 636,82	27,73	A	F		2,600	F		2,600	A-1	EUR	54 538,55	45 674,52
SA HLM PROMOLOGIS	2012	P	2960/1235866/TERRAIN A DONNEVILLE	CDC	87 845,10	77 500,09	38,89	A	F		2,850	F		2,850	A-1	EUR	2 208,75	1 108,79
SA HLM PROMOLOGIS	2011	P	2961/1235829/6 LOG PLUS DONNEVILLE	CDC	297 781,40	240 292,14	27,14	A	F		2,850	F		2,850	A-1	EUR	6 848,32	5 723,90
SA HLM PROMOLOGIS	2012	P	2962/1235895/TERRAIN A DONNEVILLE	CDC	23 040,50	19 763,41	38,89	A	F		2,050	F		2,050	A-1	EUR	405,15	335,80
SA HLM PROMOLOGIS	2012	P	2963/1235894/2 LOG PLAI A DONNEVILLE	CDC	85 243,90	70 499,23	28,90	A	F		2,050	F		2,050	A-1	EUR	1 445,23	1 603,37
SA HLM PROMOLOGIS	2013	P	2964/1200723/TERRAIN AU VERNET	CDC	394 343,60	352 743,75	38,97	A	F		2,850	F		2,850	A-1	EUR	10 053,20	4 839,51
SA HLM PROMOLOGIS	2013	P	2965/1200715/19 LOG PLUS AU VERNET	CDC	1 136 188,20	958 717,78	28,98	A	F		2,850	F		2,850	A-1	EUR	27 323,46	20 646,00
SA HLM PROMOLOGIS	2013	P	2966/1200735/TERRAIN AU VERNET	CDC	103 102,30	89 910,29	38,97	A	F		2,050	F		2,050	A-1	EUR	1 843,16	1 472,46
SA HLM PROMOLOGIS	2013	P	2967/1200727/5 LOG PLAI AU VERNET	CDC	335 420,40	275 133,75	28,98	A	F		2,050	F		2,050	A-1	EUR	5 640,24	6 729,07
SA HLM PROMOLOGIS	2012	P	2968/1201925/TERRAIN A FONSORBES	CDC	14 000,00	12 351,27	38,06	A	F		2,850	F		2,850	A-1	EUR	352,01	176,72
SA HLM PROMOLOGIS	2012	P	2969/1201920/1 LOG INDIVIDUEL A FONSORBES	CDC	73 061,10	60 321,49	28,07	A	F		2,850	F		2,850	A-1	EUR	1 719,17	1 365,45
SA HLM PROMOLOGIS	2012	P	2970/1209413/TERRAIN A PLAISANCE DU TOUCH	CDC	71 476,50	61 310,26	38,39	A	F		2,050	F		2,050	A-1	EUR	1 256,86	1 041,73
SA HLM PROMOLOGIS	2012	P	2971/1209412/3 LOG PLAI A PLAISANCE DU TOUCH	CDC	159 386,54	131 817,27	28,39	A	F		2,050	F		2,050	A-1	EUR	2 702,25	2 997,95
SA HLM PROMOLOGIS	2012	P	2973/1239800/TERRAIN AU LHERM	CDC	61 336,80	54 113,56	38,64	A	F		2,850	F		2,850	A-1	EUR	1 542,23	774,20
SA HLM PROMOLOGIS	2012	P	2974/1239799/4 LOG AU LHERM	CDC	198 058,00	163 522,79	28,65	A	F		2,850	F		2,850	A-1	EUR	4 660,40	3 701,54
SA HLM PROMOLOGIS	2012	P	2975/1236375/TERRAIN AU LHERM	CDC	49 382,90	42 359,09	38,64	A	F		2,050	F		2,050	A-1	EUR	868,36	719,72
SA HLM PROMOLOGIS	2012	P	2976/1236374/2 LOG PLAI AU LHERM	CDC	175 406,00	145 065,86	28,65	A	F		2,050	F		2,050	A-1	EUR	2 973,85	3 299,26
SA HLM PROMOLOGIS	2012	P	2977/1239756/TERRAIN A DREMIL-LAFAGE	CDC	251 335,50	221 737,26	38,89	A	F		2,850	F		2,850	A-1	EUR	6 319,51	3 172,39
SA HLM PROMOLOGIS	2012	P	2978/1239754/13 LOG PLUS A DREMIL LAFAGE	CDC	510 591,50	421 559,96	28,73	A	F		2,850	F		2,850	A-1	EUR	12 014,46	9 542,53
SA HLM PROMOLOGIS	2012	P	2979/1239762/TERRAIN A DREMIL LAFAGE	CDC	57 661,50	49 460,17	38,72	A	F		2,050	F		2,050	A-1	EUR	1 013,94	840,38

Désignation du bénéficiaire	Année de mobilisation et profil d'amortissement de l'emprunt (1)		Objet de l'emprunt garanti	Organisme prêteur ou chef de file	Montant initial	Capital restant dû au 01/01/N	Durée résiduelle	Périodicité des remboursements (2)	Taux initial			Taux à la date de vote du budget (6)			Catégorie d'emprunt (7)	Indices ou devises pouvant modifier l'emprunt	Annuité garantie au cours de l'exercice	
	Année	Profil							Taux (3)	Index (4)	Taux actuariel (5)	Taux (3)	Index (4)	Niveau de taux			En intérêts (8)	En capital
SA HLM PROMOLOGIS	2012	P	2980/1239758/4 LOG PLAI A DREMIL LAFAGE	CDC	116 813,00	96 607,79	28,73	A	F		2,050	F		2,050	A-1	EUR	1 980,46	2 197,17
SA HLM PROMOLOGIS	2013	P	2981/1200548/TERRAIN A PLAISANCE DU TOUCH	CDC	423 509,80	353 633,16	38,97	A	V	LIVRET A	0,859	V	LIVRET A	2,000	A-1	EUR	7 072,66	5 854,67
SA HLM PROMOLOGIS	2013	P	2982/1200542/14 LOG PLUS A PLAISANCE DU TOUCH	CDC	515 647,30	431 437,34	28,98	A	F		2,600	F		2,600	A-1	EUR	11 217,37	9 671,51
SA HLM PROMOLOGIS	2013	P	2983/1200564/TERRAIN A PLAISANCE DU TOUCH	CDC	87 185,00	77 405,64	38,97	A	F		2,600	F		2,600	A-1	EUR	2 012,55	1 123,16
SA HLM PROMOLOGIS	2013	P	2984/1200552/3 LOG PLUS A PLAISANCE DU TOUCH	CDC	141 313,20	118 235,45	28,98	A	F		2,600	F		2,600	A-1	EUR	3 074,12	2 650,48
SA HLM PROMOLOGIS	2013	P	2985/1200585/TERRAIN A PLAISANCE DU TOUCH	CDC	164 271,80	141 992,07	38,97	A	F		1,800	F		1,800	A-1	EUR	2 555,85	2 454,45
SA HLM PROMOLOGIS	2013	P	2986/1200584/6 LOG PLAI A PLAISANCE DU TOUCH	CDC	314 757,10	255 723,59	28,98	A	F		1,800	F		1,800	A-1	EUR	4 603,03	6 503,41
SA HLM PROMOLOGIS	2013	P	3050/1195677/TERRAIN A AYGUESVIVES	CDC	161 331,23	143 235,08	38,97	A	F		2,600	F		2,600	A-1	EUR	3 724,11	2 078,34
SA HLM PROMOLOGIS	2013	P	3051/1195670/11 LOG PLUS A AYGUESVIVES	CDC	636 240,54	528 615,24	28,98	A	F		2,400	F		2,400	A-1	EUR	12 686,77	12 233,68
SA HLM PROMOLOGIS	2013	P	3052/1195685/TERRAIN A AYGUESVIVES	CDC	64 958,10	56 148,02	38,97	A	F		1,800	F		1,800	A-1	EUR	1 010,67	970,56
SA HLM PROMOLOGIS	2012	P	3053/1195682/5 LOG PLAI A AYGUESVIVES	CDC	296 440,68	232 674,20	27,98	A	F		1,600	F		1,600	A-1	EUR	3 722,79	6 368,17
SA HLM PROMOLOGIS	2011	P	3139/1203656/TERRAIN POUR MAISON RELAIS TOULOUSE	CDC	107 000,00	91 781,16	37,97	A	F		2,048	F		2,050	A-1	EUR	1 881,52	1 559,46
SA HLM PROMOLOGIS	2011	P	3140/1203654/14 LOG PLAI MAISON RELAIS TOULOUSE	CDC	307 578,00	254 375,97	27,98	A	F		2,048	F		2,050	A-1	EUR	5 214,71	5 785,32
SA HLM PROMOLOGIS	2011	P	3153/1359479/REAMGT DETTE COMPACTAGE PRET 469861/867259/888644	CDC	2 039 683,19	1 161 601,64	10,24	A	F		3,250	F		3,250	A-1	EUR	37 752,05	89 535,51
SA HLM PROMOLOGIS	2010	P	3154/1359480/REAMGT DETTE COMPACTAGE PRET 1110348	CDC	2 062 144,28	1 373 812,40	15,15	S	F		3,422	F		3,400	A-1	EUR	46 131,16	68 632,88
SA HLM PROMOLOGIS	2011	P	3155/1358810/REAMGT PRET 101 LOG ZAC DU PONT DU BOIS AUZEVILLE	CDC	1 850 457,92	1 057 854,29	10,41	A	F		3,330	F		3,330	A-1	EUR	35 226,55	81 203,26
SA HLM PROMOLOGIS	2010	P	3156/1202459/REAMENAGEMENT PRET 1111985	CDC	5 563 672,47	3 599 991,52	14,15	S	F		3,427	F		3,400	A-1	EUR	120 749,46	195 796,67
SA HLM PROMOLOGIS	2011	P	3212/1356022/12 LOG A ESCALQUENS	CDC	139 563,20	114 824,47	26,99	A	F		3,350	F		3,350	A-1	EUR	3 846,62	2 537,51
SA HLM PROMOLOGIS	2012	P	3229/1224474/35 LOG A PLAISANCE DU TOUCH	CDC	328 973,40	167 012,43	8,24	A	F		2,350	F		2,350	A-1	EUR	3 924,80	16 880,05
SA HLM PROMOLOGIS	2012	P	3236/1229171/TERRAIN A PLAISANCE DU TOUCH	CDC	461 490,40	407 143,56	38,22	A	F		2,850	F		2,850	A-1	EUR	11 603,59	5 824,97
SA HLM PROMOLOGIS	2012	P	3237/1229164/18 LOG PLUS A PLAISANCE DU TOUCH	CDC	1 113 405,30	919 261,50	28,23	A	F		2,850	F		2,850	A-1	EUR	26 198,96	20 808,61

Désignation du bénéficiaire	Année de mobilisation et profil d'amortissement de l'emprunt (1)		Objet de l'emprunt garanti	Organisme prêteur ou chef de file	Montant initial	Capital restant dû au 01/01/N	Durée résiduelle	Périodicité des remboursements (2)	Taux initial			Taux à la date de vote du budget (6)			Catégorie d'emprunt (7)	Indices ou devises pouvant modifier l'emprunt	Annuité garantie au cours de l'exercice	
	Année	Profil							Taux (3)	Index (4)	Taux actuariel (5)	Taux (3)	Index (4)	Niveau de taux			En intérêts (8)	En capital
SA HLM PROMOLOGIS	2012	P	3238/1229181/TERRAIN A PLAISANCE DU TOUCH	CDC	77 179,20	66 201,84	38,22	A	F		2,050	F		2,050	A-1	EUR	1 357,14	1 124,84
SA HLM PROMOLOGIS	2012	P	3239/1229175/4 LOG PLAI A PLAISANCE DU TOUCH	CDC	224 651,00	185 792,97	28,23	A	F		2,050	F		2,050	A-1	EUR	3 808,76	4 225,52
SA HLM PROMOLOGIS	2012	P	3240/1227843/TERRAIN A FONSORBES	CDC	34 837,60	30 735,01	38,14	A	F		2,850	F		2,850	A-1	EUR	875,95	439,73
SA HLM PROMOLOGIS	2012	P	3241/1227835/2 LOG PLUS A FONSORBES	CDC	110 803,00	91 482,32	28,14	A	F		2,850	F		2,850	A-1	EUR	2 607,25	2 070,82
SA HLM PROMOLOGIS	2012	P	3283/1240055/TERRAIN A ROQUES SUR GARONNE	CDC	270 590,60	238 724,85	38,47	A	F		2,850	F		2,850	A-1	EUR	6 803,66	3 415,42
SA HLM PROMOLOGIS	2012	P	3284/1240036/14 LOG PLUS A ROQUES SUR GARONNE	CDC	450 499,00	371 945,78	28,48	A	F		2,850	F		2,850	A-1	EUR	10 600,46	8 419,45
SA HLM PROMOLOGIS	2012	P	3285/1240060/TERRAIN A ROQUES SUR GARONNE	CDC	100 986,90	86 623,26	38,47	A	F		2,050	F		2,050	A-1	EUR	1 775,77	1 471,83
SA HLM PROMOLOGIS	2012	P	3286/1240058/6 LOG PLAI A ROQUES SUR GARONNE	CDC	193 311,30	159 874,09	28,48	A	F		2,050	F		2,050	A-1	EUR	3 277,42	3 636,04
SA HLM PROMOLOGIS	2012	P	3287/1253771/TERRAIN A PLAISANCE DU TOUCH	CDC	377 110,30	327 081,67	38,55	A	F		2,350	F		2,350	A-1	EUR	7 686,42	5 214,13
SA HLM PROMOLOGIS	2012	P	3288/1253770/19 LOG PLUS A PLAISANCE DU TOUCH	CDC	944 451,90	765 016,19	28,56	A	F		2,350	F		2,350	A-1	EUR	17 977,88	18 701,32
SA HLM PROMOLOGIS	2012	P	3289/1253773/TERRAIN A PLAISANCE DU TOUCH	CDC	107 255,40	90 176,90	38,55	A	F		1,550	F		1,550	A-1	EUR	1 397,74	1 700,69
SA HLM PROMOLOGIS	2012	P	3290/1253772/8 LOG PLAI A PLAISANCE DU TOUCH	CDC	234 705,10	189 685,01	28,56	A	F		1,550	F		1,550	A-1	EUR	2 940,12	4 713,53
SA HLM PROMOLOGIS	2012	P	3291/1229701/TERRAIN A CLERMONT LE FORT	CDC	84 654,50	72 613,91	38,55	A	F		2,059	F		2,050	A-1	EUR	1 488,59	1 233,79
SA HLM PROMOLOGIS	2012	P	3292/1229699/4 LOG PLAI A CLERMONT LE FORT	CDC	238 058,10	196 881,01	28,56	A	F		2,050	F		2,050	A-1	EUR	4 036,06	4 477,70
SA HLM PROMOLOGIS	2012	P	3293/1227458/22 LOG A PLAISANCE DU TOUCH	CDC	200 900,00	101 992,37	8,24	A	F		2,350	F		2,350	A-1	EUR	2 396,82	10 308,45
SA HLM PROMOLOGIS	2012	P	3296/1240934/TERRAIN A SEYSSES	CDC	166 154,80	146 587,76	38,80	A	F		2,850	F		2,850	A-1	EUR	4 177,75	2 097,22
SA HLM PROMOLOGIS	2012	P	3297/1240930/9 LOG PLUS A SEYSSES	CDC	385 427,00	318 220,29	28,81	A	F		2,850	F		2,850	A-1	EUR	9 069,28	7 203,32
SA HLM PROMOLOGIS	2012	P	3298/1240946/TERRAIN A SEYSSES	CDC	73 103,10	62 705,49	38,80	A	F		2,050	F		2,050	A-1	EUR	1 285,47	1 065,43
SA HLM PROMOLOGIS	2012	P	3299/1240938/4 LOG PLAI A SEYSSES	CDC	212 741,90	170 236,82	28,81	A	F		2,050	F		2,050	A-1	EUR	3 489,86	4 355,44
SA HLM PROMOLOGIS	2012	P	3300/1236691/TERRAIN A FONSORBES	CDC	127 971,90	109 770,18	38,72	A	F		2,050	F		2,050	A-1	EUR	2 250,29	1 865,11
SA HLM PROMOLOGIS	2012	P	3302/1236690/4 LOG PLAI A FONSORBES	CDC	163 867,20	135 522,90	28,73	A	F		2,050	F		2,050	A-1	EUR	2 778,22	3 082,23

Désignation du bénéficiaire	Année de mobilisation et profil d'amortissement de l'emprunt (1)		Objet de l'emprunt garanti	Organisme prêteur ou chef de file	Montant initial	Capital restant dû au 01/01/N	Durée résiduelle	Périodicité des remboursements (2)	Taux initial			Taux à la date de vote du budget (6)			Catégorie d'emprunt (7)	Indices ou devises pouvant modifier l'emprunt	Annuité garantie au cours de l'exercice	
	Année	Profil							Taux (3)	Index (4)	Taux actuariel (5)	Taux (3)	Index (4)	Niveau de taux			En intérêts (8)	En capital
SA HLM PROMOLOGIS	2012	P	3336/1244379/TERRAIN A TOULOUSE	CDC	126 872,50	106 670,31	38,72	A	F		1,550	F		1,550	A-1	EUR	1 653,39	2 011,74
SA HLM PROMOLOGIS	2012	P	3337/1244378/12 LOG PLAI A TOULOUSE	CDC	43 380,00	35 059,06	28,73	A	F		1,550	F		1,550	A-1	EUR	543,42	871,19
SA HLM PROMOLOGIS	2013	P	3374/1252362/4 LOG A PLAISANCE DU TOUCH	CDC	40 600,00	24 239,08	9,24	A	F		1,900	F		1,900	A-1	EUR	460,54	2 223,81
SA HLM PROMOLOGIS	2013	P	3375/1253113/4 LOG RTE DE TARBES A FONSORBES	CDC	44 800,00	26 746,59	9,24	A	F		1,902	F		1,900	A-1	EUR	508,19	2 453,86
SA HLM PROMOLOGIS	2013	P	3397/1358834/3 LOG PLAISANCE DU TOUCH AV DES GUIS	CDC	70 000,00	47 473,90	12,82	A	F		1,850	F		1,850	A-1	EUR	878,27	3 146,14
SA HLM PROMOLOGIS	2013	P	3424/ 5026496/TERRAIN A PECHABOU	CDC	194 683,30	168 582,74	39,47	A	F		1,850	F		1,850	A-1	EUR	3 118,78	2 882,93
SA HLM PROMOLOGIS	2013	P	3425/5026497/11 LOG PLUS AV D'OCCITANIE PECHABOU	CDC	493 495,10	401 719,01	29,48	A	F		1,850	F		1,850	A-1	EUR	7 431,80	10 137,09
SA HLM PROMOLOGIS	2013	P	3426/ 5026494/TERRAIN A PECHABOU	CDC	151 781,00	125 651,56	39,47	A	F		1,050	F		1,050	A-1	EUR	1 319,34	2 543,89
SA HLM PROMOLOGIS	2013	P	3427/5026495/8 LOG PLAI AV D'OCCITANIE PECHABOU	CDC	405 473,60	328 215,17	29,48	A	F		1,050	F		1,050	A-1	EUR	3 446,26	8 506,22
SA HLM PROMOLOGIS	2013	P	3428/5000492/TERRAIN A DEYME	CDC	372 701,00	322 734,22	39,64	A	F		1,850	F		1,850	A-1	EUR	5 970,58	5 519,07
SA HLM PROMOLOGIS	2013	P	3429/5000491/17 PLUS LOT CANTO COUCUT DEYME	CDC	972 802,60	791 888,94	29,65	A	F		1,850	F		1,850	A-1	EUR	14 649,94	19 982,75
SA HLM PROMOLOGIS	2013	P	3430/5000494/TERRAIN A DEYME	CDC	162 749,30	136 621,91	39,64	A	F		1,050	F		1,050	A-1	EUR	1 434,53	2 765,99
SA HLM PROMOLOGIS	2013	P	3431/5000493/8 LOG PLAI LOT CANTO COUCUT DEYME	CDC	398 052,90	322 208,39	29,65	A	F		1,050	F		1,050	A-1	EUR	3 383,19	8 350,55
SA HLM PROMOLOGIS	2013	P	3432/5096611/TERRAIN A PLAISANCE DU TOUCH	CDC	144 543,00	121 656,43	39,64	A	V	LIVRET A	0,820	V	LIVRET A	3,000	A-1	EUR	3 649,70	128,79
SA HLM PROMOLOGIS	2013	P	3433/5096610/5 LOG PLUS PLAISANCE DU TOUCH	CDC	308 081,20	241 905,71	29,65	A	V	LIVRET A	0,837	V	LIVRET A	3,000	A-1	EUR	7 257,17	5 084,67
SA HLM PROMOLOGIS	2013	P	3434/5096613/TERRAIN A PLAISANCE DU TOUCH	CDC	24 502,10	20 370,67	39,64	A	V	LIVRET A	0,754	V	LIVRET A	3,000	A-1	EUR	611,12	270,17
SA HLM PROMOLOGIS	2013	P	3435/5096612/1 PLAI PLAISANCE DU TOUCH	CDC	51 529,10	40 190,94	29,65	A	V	LIVRET A	0,756	V	LIVRET A	3,000	A-1	EUR	1 205,73	844,78
SA HLM PROMOLOGIS	2014	P	3449/5000610/TERRAIN A SEYSSES	CDC	94 577,70	83 308,38	39,55	A	F		2,350	F		2,350	A-1	EUR	1 957,75	1 277,66
SA HLM PROMOLOGIS	2013	P	3450/5000609/4 LOG PLUS A SEYSSES	CDC	257 723,20	213 744,60	29,56	A	F		2,350	F		2,350	A-1	EUR	5 023,00	4 986,07
SA HLM PROMOLOGIS	2013	P	3451/5000612/TERRAIN A SEYSSES	CDC	91 923,30	78 721,48	39,55	A	F		1,550	F		1,550	A-1	EUR	1 220,18	1 435,32
SA HLM PROMOLOGIS	2013	P	3452/5000611/4 LOG PLAI A SEYSSES	CDC	244 022,10	196 294,41	29,56	A	F		1,550	F		1,550	A-1	EUR	3 042,56	5 189,03

Désignation du bénéficiaire	Année de mobilisation et profil d'amortissement de l'emprunt (1)		Objet de l'emprunt garanti	Organisme prêteur ou chef de file	Montant initial	Capital restant dû au 01/01/N	Durée résiduelle	Périodicité des remboursements (2)	Taux initial			Taux à la date de vote du budget (6)			Catégorie d'emprunt (7)	Indices ou devises pouvant modifier l'emprunt	Annuité garantie au cours de l'exercice	
	Année	Profil							Taux (3)	Index (4)	Taux actuariel (5)	Taux (3)	Index (4)	Niveau de taux			En intérêts (8)	En capital
SA HLM PROMOLOGIS	2014	P	3453/5015275/TERRAIN A LAPEYROUSE FOSSAT	CDC	84 784,00	74 650,02	40,06	A	F		1,850	F		1,850	A-1	EUR	1 381,02	1 232,70
SA HLM PROMOLOGIS	2012	P	3454/5015274/3 LOG PLUS A LAPEYROUSE FOSSAT	CDC	183 342,60	145 479,96	28,06	A	F		1,850	F		1,850	A-1	EUR	2 691,38	3 835,79
SA HLM PROMOLOGIS	2014	P	3455/5015277/TERRAIN A LAPEYROUSE FOSSAT	CDC	50 733,90	43 442,50	40,06	A	F		1,050	F		1,050	A-1	EUR	456,15	853,28
SA HLM PROMOLOGIS	2012	P	3456/5015276/2 LOG PLAI A LAPEYROUSE FOSSAT	CDC	98 048,30	81 387,59	30,06	A	F		1,049	F		1,050	A-1	EUR	854,57	2 021,31
SA HLM PROMOLOGIS	2012	P	3461/1307179/TRANSFERT PRET COLOMIERS A PROMOLOGIS	CDC	16 370,24	8 246,85	8,32	A	F		2,513	F		2,550	A-1	EUR	206,85	832,35
SA HLM PROMOLOGIS	2012	P	3462/1328878/TRANSFERT DE PRETCOLOMIERS HABIAT A PROMOLOGIS	CDC	273 530,31	137 037,44	8,32	A	F		3,004	F		2,950	A-1	EUR	4 042,61	14 005,63
SA HLM PROMOLOGIS	2013	P	3471/5011113/TERRAIN A PLAISANCE-DU-TOUCH	CDC	200 057,90	169 210,38	39,80	A	F		1,550	F		1,550	A-1	EUR	2 622,76	3 286,75
SA HLM PROMOLOGIS	2013	P	3472/5011112/8 LOG PLAI A PLAISANCE-DU-TOUCH	CDC	431 777,50	343 217,86	29,81	A	F		1,550	F		1,550	A-1	EUR	5 319,87	9 460,66
SA HLM PROMOLOGIS	2012	P	3538/5003599/TERRAIN A SEYSSES	CDC	64 787,80	52 368,85	38,50	A	V	LIVRET A	0,861	V	LIVRET A	3,000	A-1	EUR	1 571,07	796,01
SA HLM PROMOLOGIS	2012	P	3539/5003598/3 LOG PLAI A SEYSSES	CDC	148 474,90	111 702,21	28,51	A	V	LIVRET A	0,884	V	LIVRET A	3,000	A-1	EUR	3 351,07	2 610,47
SA HLM PROMOLOGIS	2012	P	3540/5016694/26 LOG PLUS COMPL. A LONGAGES	CDC	133 094,50	100 437,34	28,68	A	V	LIVRET A	0,876	V	LIVRET A	3,000	A-1	EUR	3 013,12	2 347,21
SA HLM PROMOLOGIS	2014	P	3578/5085237/18 LOG PAM ECO PRET CAZERES/GARONNE	CDC	151 200,00	99 111,10	15,91	A	V	LIVRET A	0,751	V	LIVRET A	3,000	A-1	EUR	2 973,33	4 021,63
SA HLM PROMOLOGIS	2014	P	3579/5078825/12 LOG PAM ECO PRET CAZERES/GARONNE	CDC	117 600,00	76 164,39	15,91	A	V	LIVRET A	0,751	V	LIVRET A	3,000	A-1	EUR	2 284,93	3 989,50
SA HLM PROMOLOGIS	2015	P	3580/5091021/5 LOG PAM ECO PRET BAGNERES LUCHON	CDC	42 000,00	28 745,98	16,16	A	V	LIVRET A	0,751	V	LIVRET A	3,000	A-1	EUR	862,38	1 401,58
SA HLM PROMOLOGIS	2015	P	3581/5091023/16 LOG ECO PRET BAGNERES DE LUCHON	CDC	140 000,00	95 819,93	16,16	A	V	LIVRET A	0,751	V	LIVRET A	3,000	A-1	EUR	2 874,60	4 671,92
SA HLM PROMOLOGIS	2013	P	3582/5031300/TERRAIN A ST JORY	CDC	59 566,00	49 051,31	39,92	A	V	LIVRET A	0,774	V	LIVRET A	3,000	A-1	EUR	1 471,54	717,54
SA HLM PROMOLOGIS	2013	P	3583/5031299/15 LOG PLAI A SAINT-JORY	CDC	58 432,50	45 159,35	29,92	A	V	LIVRET A	0,779	V	LIVRET A	3,000	A-1	EUR	1 354,78	1 006,38
SA HLM PROMOLOGIS	2014	P	3610/5041710/12 LOG PLAI A GRENADE-SUR-GARONNE	CDC	395 397,80	308 911,10	30,09	A	V	LIVRET A	0,779	V	LIVRET A	3,000	A-1	EUR	9 267,34	7 174,65
SA HLM PROMOLOGIS	2014	P	3611/5041709/TERRAIN A GRENADE-SUR-GARONNE	CDC	129 994,20	107 324,08	40,08	A	V	LIVRET A	0,774	V	LIVRET A	3,000	A-1	EUR	3 219,72	1 738,09
SA HLM PROMOLOGIS	2014	P	3612/5049229/9 LOG PLAI A SEYSSES	CDC	317 935,10	248 392,08	30,23	A	V	LIVRET A	0,779	V	LIVRET A	3,000	A-1	EUR	7 451,76	5 769,06
SA HLM PROMOLOGIS	2014	P	3613/5049230/TERRAIN A SEYSSES	CDC	183 671,60	151 640,51	40,22	A	V	LIVRET A	0,774	V	LIVRET A	3,000	A-1	EUR	4 549,22	2 455,77

Désignation du bénéficiaire	Année de mobilisation et profil d'amortissement de l'emprunt (1)		Objet de l'emprunt garanti	Organisme prêteur ou chef de file	Montant initial	Capital restant dû au 01/01/N	Durée résiduelle	Périodicité des remboursements (2)	Taux initial			Taux à la date de vote du budget (6)			Catégorie d'emprunt (7)	Indices ou devises pouvant modifier l'emprunt	Annuité garantie au cours de l'exercice	
	Année	Profil							Taux (3)	Index (4)	Taux actuariel (5)	Taux (3)	Index (4)	Niveau de taux			En intérêts (8)	En capital
SA HLM PROMOLOGIS	2015	P	3614/5049306/13 LOG PLAI A ROQUES-SUR-GARONNE	CDC	531 804,00	427 553,77	30,98	A	V	LIVRET A	0,764	V	LIVRET A	2,000	A-1	EUR	8 551,07	10 953,92
SA HLM PROMOLOGIS	2015	P	3615/5049307/TERRAIN A ROQUES SUR GARONNE	CDC	173 722,50	146 505,88	40,97	A	V	LIVRET A	0,761	V	LIVRET A	2,000	A-1	EUR	2 930,12	2 727,92
SA HLM PROMOLOGIS	2015	P	3616/5049304/53 LOG PLUS A ROQUES SUR GARONNE	CDC	2 593 483,90	2 085 079,91	30,98	A	V	LIVRET A	0,764	V	LIVRET A	2,000	A-1	EUR	41 701,60	53 419,70
SA HLM PROMOLOGIS	2015	P	3617/5049305/TERRAIN A ROQUES-SUR-ROQUES	CDC	895 342,70	755 071,98	40,97	A	V	LIVRET A	0,761	V	LIVRET A	2,000	A-1	EUR	15 101,44	14 059,34
SA HLM PROMOLOGIS	2015	P	3618/5052812/3 LOG PLAI A VENERQUE	CDC	150 098,20	120 674,25	31,04	A	V	LIVRET A	0,764	V	LIVRET A	2,000	A-1	EUR	2 413,49	3 091,67
SA HLM PROMOLOGIS	2015	P	3619/5052813/TERRAIN A VENERQUE	CDC	23 067,10	19 453,22	41,03	A	V	LIVRET A	0,761	V	LIVRET A	2,000	A-1	EUR	389,07	362,22
SA HLM PROMOLOGIS	2015	P	3620/5052810/9 LOG PLUS A VENERQUE	CDC	440 838,30	354 420,18	31,04	A	V	LIVRET A	0,764	V	LIVRET A	2,000	A-1	EUR	7 088,40	9 080,24
SA HLM PROMOLOGIS	2015	P	3621/5052811/TERRAIN A VENERQUE	CDC	84 018,20	70 855,30	41,03	A	V	LIVRET A	0,761	V	LIVRET A	2,000	A-1	EUR	1 417,11	1 319,32
SA HLM PROMOLOGIS	2015	P	3672/5057225/1 LOGT PLUS A VENERQUE	CDC	57 946,00	46 783,74	31,13	A	V	LIVRET A	0,809	V	LIVRET A	3,000	A-1	EUR	1 403,51	1 043,29
SA HLM PROMOLOGIS	2015	P	3673/5057226/TERRAIN A VENERQUE	CDC	12 210,93	10 343,17	41,13	A	V	LIVRET A	0,799	V	LIVRET A	3,000	A-1	EUR	310,30	162,37
SA HLM PROMOLOGIS	2014	P	3674/5064049/8 LOG REHAB ENERG PLAISANCE DU TOUCH	CDC	67 200,00	39 957,53	9,59	A	V	LIVRET A	0,732	V	LIVRET A	3,000	A-1	EUR	1 198,73	3 586,04
SA HLM PROMOLOGIS	2015	P	3711/5050953/4 LOG PLUS A GRENADE	CDC	241 787,70	195 040,03	31,14	A	V	LIVRET A	0,796	V	LIVRET A	3,000	A-1	EUR	5 851,20	4 349,43
SA HLM PROMOLOGIS	2015	P	3712/5050952/TERRAIN A GRENADE	CDC	34 959,40	29 574,50	41,13	A	V	LIVRET A	0,788	V	LIVRET A	3,000	A-1	EUR	887,24	464,26
SA HLM PROMOLOGIS	2014	P	3713/5065060/2 LOG PAM A FROUZINS	CDC	19 600,00	9 909,69	6,73	A	V	LIVRET A	0,730	V	LIVRET A	3,000	A-1	EUR	297,29	1 316,34
SA HLM PROMOLOGIS	2014	P	3714/5064041/4 LOG PAM A PLAISANCE-DU-TOUCH	CDC	39 200,00	23 308,57	9,57	A	V	LIVRET A	0,732	V	LIVRET A	3,000	A-1	EUR	699,26	2 091,85
SA HLM PROMOLOGIS	2014	P	3715/5068153/5 LOG PAM A RIEUX-VOLVESTRE	CDC	52 500,00	35 362,14	13,70	A	V	LIVRET A	0,751	V	LIVRET A	3,000	A-1	EUR	1 060,86	2 164,88
SA HLM PROMOLOGIS	2014	P	3734/5074171/5 LOG PLS A PECHABOU	CDC	143 112,90	111 059,93	30,81	A	V	LIVRET A	0,824	V	LIVRET A	3,000	A-1	EUR	3 331,80	2 763,54
SA HLM PROMOLOGIS	2014	P	3735/5074170/5 LOG PLS COMPL	CDC	232 598,80	180 503,70	30,81	A	V	LIVRET A	0,824	V	LIVRET A	3,000	A-1	EUR	5 415,11	4 491,53
SA HLM PROMOLOGIS	2014	P	3736/5074172/TERRAIN A PECHABOU PLS FONCIER	CDC	108 868,90	98 668,57	50,80	A	V	LIVRET A	0,796	V	LIVRET A	3,000	A-1	EUR	2 960,06	492,84
SA HLM PROMOLOGIS	2014	P	3737/5074173/1 LOG PLUS A PECHABOU	CDC	23 870,70	18 543,36	30,81	A	V	LIVRET A	0,796	V	LIVRET A	3,000	A-1	EUR	556,30	455,22
SA HLM PROMOLOGIS	2014	P	3738/5065043/2 LOG PAM A PLAISANCE DU TOUCH	CDC	21 000,00	11 941,85	8,61	A	V	LIVRET A	0,731	V	LIVRET A	3,000	A-1	EUR	358,25	1 204,88

Désignation du bénéficiaire	Année de mobilisation et profil d'amortissement de l'emprunt (1)		Objet de l'emprunt garanti	Organisme prêteur ou chef de file	Montant initial	Capital restant dû au 01/01/N	Durée résiduelle	Périodicité des remboursements (2)	Taux initial			Taux à la date de vote du budget (6)			Catégorie d'emprunt (7)	Indices ou devises pouvant modifier l'emprunt	Annuité garantie au cours de l'exercice	
	Année	Profil							Taux (3)	Index (4)	Taux actuariel (5)	Taux (3)	Index (4)	Niveau de taux			En intérêts (8)	En capital
SA HLM PROMOLOGIS	2015	P	3757/5051875/TERRAIN A GRENADE	CDC	55 753,60	46 026,98	41,77	A	V	LIVRET A	0,750	V	LIVRET A	3,000	A-1	EUR	1 380,81	890,62
SA HLM PROMOLOGIS	2016	P	3758/5051874/4 LOG PLAI A GRENADE	CDC	111 316,80	87 723,38	31,78	A	V	LIVRET A	0,750	V	LIVRET A	3,000	A-1	EUR	2 631,70	2 252,24
SA HLM PROMOLOGIS	2016	P	3759/5051873/TERRAIN A GRENADE	CDC	162 582,70	134 218,97	41,77	A	V	LIVRET A	0,750	V	LIVRET A	3,000	A-1	EUR	4 026,57	2 597,11
SA HLM PROMOLOGIS	2016	P	3760/5051872/9 LOG PLUS A GRENADE	CDC	349 846,00	279 726,43	31,78	A	V	LIVRET A	0,751	V	LIVRET A	3,000	A-1	EUR	8 391,80	6 611,49
SA HLM PROMOLOGIS	2015	P	3761/7 731 390 J/6 LOG PSLA LA SALVETAT ST GILLES	CFF	320 000,00	304 129,94	23,42	T	V	EURIBOR03M	1,580	V	EURIBOR03M	1,570	A-1	EUR	4 711,53	10 789,18
SA HLM PROMOLOGIS	2015	P	3762/5087062/15 LOG PLAI (PRET COMPL) ST JORY	CDC	50 622,50	39 893,15	31,96	A	V	LIVRET A	0,751	V	LIVRET A	3,000	A-1	EUR	1 196,80	1 024,23
SA HLM PROMOLOGIS	2015	P	3763/7 731 392 L/8 LOG PSLA VENERQUE	CFF	504 000,00	479 004,67	23,42	T	V	EURIBOR03M	1,580	V	EURIBOR03M	1,570	A-1	EUR	7 420,66	16 992,93
SA HLM PROMOLOGIS	2015	P	3764/5081074/6 LOG PLAI VEFA LA SALVETAT ST GILLES	CDC	204 487,00	161 146,32	31,76	A	V	LIVRET A	0,751	V	LIVRET A	3,000	A-1	EUR	4 834,39	4 137,33
SA HLM PROMOLOGIS	2015	P	3765/5081075/TERRAIN VEFA LA SALVETAT ST GILLES	CDC	115 090,50	105 113,25	51,75	A	V	LIVRET A	0,750	V	LIVRET A	3,000	A-1	EUR	3 153,40	489,67
SA HLM PROMOLOGIS	2015	P	3766/5081072/15 LOG PLUS VEFA LA SALVETAT ST GILLES	CDC	707 115,50	565 388,49	31,76	A	V	LIVRET A	0,751	V	LIVRET A	3,000	A-1	EUR	16 961,66	13 363,28
SA HLM PROMOLOGIS	2015	P	3767/5081073/TERRAIN VEFA LA SALVETAT ST GILLES	CDC	338 806,00	309 434,80	51,75	A	V	LIVRET A	0,750	V	LIVRET A	3,000	A-1	EUR	9 283,05	1 441,50
SA HLM PROMOLOGIS	2017	C	3851/0.035.578/2 LOG PSLA VEFA LAMASQUERE	CFF	196 000,00	196 000,00	23,65	T	F		1,326	F		1,300	A-1	EUR	2 590,46	2 130,44
SA HLM PROMOLOGIS	2014	P	3852/0033505/21 LOG PSLA ROQUES SUR GARONNE	CFF	1 505 000,00	1 411 625,36	16,54	T	F		1,262	F		1,320	A-1	EUR	18 259,21	75 815,11
SA HLM PROMOLOGIS	2016	P	3854/723403A/43199/6 LOG PSLA GRENADE SUR GARONNE	CFF	595 000,00	574 877,52	24,12	T	V	EURIBOR03M	1,299	V	EURIBOR03M	1,300	A-1	EUR	7 561,83	20 476,89
SA HLM PROMOLOGIS	2015	P	3939/5102219/TERRAIN TOULOUSE	CDC	171 785,50	155 977,01	51,46	A	V	LIVRET A	0,800	V	LIVRET A	2,800	A-1	EUR	4 367,36	819,21
SA HLM PROMOLOGIS	2015	P	3940/5102218/17 LOG PLAI TOULOUSE	CDC	300 833,50	235 860,82	31,47	A	V	LIVRET A	0,800	V	LIVRET A	2,800	A-1	EUR	6 604,11	6 192,52
SA HLM PROMOLOGIS	2015	P	3941/5109392/TERRAIN TOULOUSE	CDC	155 542,00	127 653,73	41,64	A	V	LIVRET A	0,551	V	LIVRET A	2,800	A-1	EUR	3 574,31	2 531,79
SA HLM PROMOLOGIS	2015	P	3942/5109393/14 LOG PLAI TOULOUSE	CDC	362 931,50	284 208,35	31,64	A	V	LIVRET A	0,551	V	LIVRET A	2,800	A-1	EUR	7 957,84	7 461,88
SA HLM PROMOLOGIS	2015	P	3955/1325153/32 LOG PAM PLAISANCE DU TOUCH	CDC	164 500,00	114 574,67	16,58	A	V	LIVRET A	1,350	V	LIVRET A	3,000	A-1	EUR	3 437,24	5 586,35
SA HLM PROMOLOGIS	2017	P	4013/5128966/21 LOG PLAI ESCALQUENS	CDC	1 015 693,00	848 988,91	33,21	A	V	LIVRET A	0,551	V	LIVRET A	3,000	A-1	EUR	25 469,67	20 427,48
SA HLM PROMOLOGIS	2017	P	4014/5128965/TERRAIN PLAI ESCALQUENS	CDC	366 741,90	343 462,67	53,19	A	V	LIVRET A	1,030	V	LIVRET A	3,000	A-1	EUR	10 303,88	1 383,49

Désignation du bénéficiaire	Année de mobilisation et profil d'amortissement de l'emprunt (1)		Objet de l'emprunt garanti	Organisme prêteur ou chef de file	Montant initial	Capital restant dû au 01/01/N	Durée résiduelle	Périodicité des remboursements (2)	Taux initial			Taux à la date de vote du budget (6)			Catégorie d'emprunt (7)	Indices ou devises pouvant modifier l'emprunt	Annuité garantie au cours de l'exercice	
	Année	Profil							Taux (3)	Index (4)	Taux actuariel (5)	Taux (3)	Index (4)	Niveau de taux			En intérêts (8)	En capital
SA HLM PROMOLOGIS	2017	P	4015/5128968/33 LOG PLUS CH DU PECH ESCALQUENS	CDC	1 736 713,30	1 481 142,85	33,21	A	V	LIVRET A	1,350	V	LIVRET A	3,000	A-1	EUR	44 434,29	32 565,09
SA HLM PROMOLOGIS	2017	P	4016/5128967/TERRAIN PLUS FONCIER CH DU PECH ESCALQUENS	CDC	554 401,40	519 210,34	53,19	A	V	LIVRET A	1,030	V	LIVRET A	3,000	A-1	EUR	15 576,31	2 091,41
SA HLM PROMOLOGIS	2016	P	4070/0. 037.206/CONSTRUCTION 62 LOG PSLA ESCALQUENS	CFF	3 500 000,00	3 500 000,00	22,48	T	V	EURIBOR03M	1,307	V	EURIBOR03M	1,300	A-1	EUR	45 389,58	68 061,56
SA HLM PROMOLOGIS	2016	P	4092/5164348/8 LOG PLUS COMPL SEYSSES	CDC	15 400,00	12 624,64	32,81	A	V	LIVRET A	1,350	V	LIVRET A	3,000	A-1	EUR	378,74	317,98
SA HLM PROMOLOGIS	2016	P	4143/5166313/10 LOG PLAI RES SOCIALE AV DE LA GARE	CDC	501 471,60	415 638,54	32,85	A	V	LIVRET A	0,551	V	LIVRET A	3,000	A-1	EUR	12 469,16	8 909,73
SA HLM PROMOLOGIS	2016	P	4144/5166314/TERRAIN 21 AV DE LA GARE ESCALQUENS	CDC	7 687,40	6 613,79	41,84	A	V	LIVRET A	0,551	V	LIVRET A	3,000	A-1	EUR	198,42	103,82
SA HLM PROMOLOGIS	2016	P	4195/5166661/2 LOGTS PAM PLAISANCE-DU-TOUCH	CDC	16 800,00	11 996,57	17,94	A	V	LIVRET A	0,501	V	LIVRET A	3,000	A-1	EUR	359,90	570,78
SA HLM PROMOLOGIS	2017	P	4196/5186668/1 LOGT PLAI PECHBUSQUE	CDC	44 386,30	37 905,08	33,92	A	V	LIVRET A	0,551	V	LIVRET A	3,000	A-1	EUR	1 137,15	781,92
SA HLM PROMOLOGIS	2017	P	4197/5186669/TERRAIN A PECHBUSQUE	CDC	21 145,60	19 233,28	53,90	A	V	LIVRET A	1,260	V	LIVRET A	3,000	A-1	EUR	577,00	219,28
SA HLM PROMOLOGIS	2017	P	4198/5186666/8 LOG PLUS A PECHBUSQUE	CDC	448 973,70	379 284,59	33,92	A	V	LIVRET A	1,350	V	LIVRET A	3,000	A-1	EUR	11 378,54	9 258,72
SA HLM PROMOLOGIS	2017	P	4199/5186667/TERRAIN A PECHBUSQUE	CDC	176 629,60	154 067,47	53,90	A	V	LIVRET A	1,260	V	LIVRET A	3,000	A-1	EUR	4 622,02	2 993,42
SA HLM PROMOLOGIS	2017	P	4200/5181609/2 LOG PLUS A PLAISANCE-DU-TOUCH	CDC	29 639,40	24 950,77	33,10	A	V	LIVRET A	1,350	V	LIVRET A	3,000	A-1	EUR	748,52	609,07
SA HLM PROMOLOGIS	2017	P	4201/5181610/TERRAIN A PLAISANCE-DU-TOUCH	CDC	59 745,70	52 020,12	53,09	A	V	LIVRET A	1,350	V	LIVRET A	3,000	A-1	EUR	1 560,60	1 010,72
SA HLM PROMOLOGIS	2016	P	4212/1325155/30 LOGTS PAM CAZERES-SUR-GARONNE	CDC	119 350,00	78 168,61	12,91	A	V	LIVRET A	1,351	V	LIVRET A	3,000	A-1	EUR	2 345,06	5 360,26
SA HLM PROMOLOGIS	2016	P	4213/5216429/4 LOGTS PAM AVIGNONET-LAURAGAIS	CDC	33 600,00	23 993,14	17,94	A	V	LIVRET A	0,501	V	LIVRET A	3,000	A-1	EUR	719,80	1 141,57
SA HLM PROMOLOGIS	2017	P	4285/5186039/1 LOGT PLAI FROUZINS	CDC	65 133,60	55 622,89	33,94	A	V	LIVRET A	0,000	V	LIVRET A	3,000	A-1	EUR	1 668,69	1 147,41
SA HLM PROMOLOGIS	2017	P	4286/5186040/1 LOGT PLAI FONCIER FROUZINS	CDC	23 306,50	21 146,69	53,93	A	V	LIVRET A	0,000	V	LIVRET A	3,000	A-1	EUR	634,40	241,09
SA HLM PROMOLOGIS	2017	P	4287/5186037/1 LOGT PLUS FROUZINS	CDC	117 860,40	99 566,28	33,94	A	V	LIVRET A	0,000	V	LIVRET A	3,000	A-1	EUR	2 986,99	2 430,51
SA HLM PROMOLOGIS	2017	P	4288/5186038/1 LOGT PLUS FONCIER FROUZINS	CDC	33 899,60	29 514,45	53,93	A	V	LIVRET A	0,000	V	LIVRET A	3,000	A-1	EUR	885,44	573,44
SA HLM PROMOLOGIS	2018	P	4289/5192629/2 LOGTS PLAI ROQUES SUR GARONNE	CDC	122 517,50	107 302,29	34,35	A	V	LIVRET A	0,000	V	LIVRET A	3,000	A-1	EUR	3 219,07	2 132,27
SA HLM PROMOLOGIS	2018	P	4290/5192630/2 LOGTS PLAI FONCIER ROQUES SUR GARONNE	CDC	44 268,00	40 733,43	54,34	A	V	LIVRET A	0,000	V	LIVRET A	3,000	A-1	EUR	1 222,00	453,99

Désignation du bénéficiaire	Année de mobilisation et profil d'amortissement de l'emprunt (1)		Objet de l'emprunt garanti	Organisme prêteur ou chef de file	Montant initial	Capital restant dû au 01/01/N	Durée résiduelle	Périodicité des remboursements (2)	Taux initial			Taux à la date de vote du budget (6)			Catégorie d'emprunt (7)	Indices ou devises pouvant modifier l'emprunt	Annuité garantie au cours de l'exercice	
	Année	Profil							Taux (3)	Index (4)	Taux actuariel (5)	Taux (3)	Index (4)	Niveau de taux			En intérêts (8)	En capital
SA HLM PROMOLOGIS	2018	P	4291/5192627/4 LOGTS PLUS ROQUES SUR GARONNE	CDC	257 133,80	222 884,61	34,35	A	V	LIVRET A	0,000	V	LIVRET A	3,000	A-1	EUR	6 686,54	5 279,23
SA HLM PROMOLOGIS	2018	P	4292/5192628/4 LOGTS PLUS FONCIER ROQUES SUR GARONNE	CDC	87 088,40	77 472,89	54,34	A	V	LIVRET A	0,000	V	LIVRET A	3,000	A-1	EUR	2 324,19	1 488,84
SA HLM PROMOLOGIS	2017	P	4301/0.037.207/9 LOG PSLA PECHBUSQUE	CFF	910 000,00	902 398,71	25,37	T	V	EURIBOR03M	0,000	V	EURIBOR03M	1,100	A-1	EUR	9 934,75	30 702,31
SA HLM PROMOLOGIS	2017	P	4370/5199709/4 LOG PLAI ROQUES SUR GARONNE	CDC	83 578,60	71 102,58	33,52	A	V	LIVRET A	0,000	V	LIVRET A	3,000	A-1	EUR	2 133,08	1 466,73
SA HLM PROMOLOGIS	2017	P	4371/5199706/TERRAIN PLAI FONCIER ROQUES SUR GARONNE	CDC	91 361,90	82 663,97	53,51	A	V	LIVRET A	0,000	V	LIVRET A	3,000	A-1	EUR	2 479,92	942,45
SA HLM PROMOLOGIS	2017	P	4372/5199707/7 LOG PLUS ROQUES SUR GARONNE	CDC	207 944,10	175 049,58	33,52	A	V	LIVRET A	0,000	V	LIVRET A	3,000	A-1	EUR	5 251,48	4 273,14
SA HLM PROMOLOGIS	2017	P	4373/5199708/TERRAIN PLUS FONCIER ROQUES SUR GARONNE	CDC	158 212,60	137 451,45	53,51	A	V	LIVRET A	0,000	V	LIVRET A	3,000	A-1	EUR	4 123,55	2 670,58
SA HLM PROMOLOGIS	2018	P	4407/5219282/1 LOG PLAI A SEYSSES	CDC	49 035,70	43 108,98	34,62	A	V	LIVRET A	0,000	V	LIVRET A	3,000	A-1	EUR	1 293,27	856,65
SA HLM PROMOLOGIS	2018	P	4408/5219283/TERRAIN PLAI FONCIER A SEYSSES	CDC	34 452,60	31 822,54	54,60	A	V	LIVRET A	0,000	V	LIVRET A	3,000	A-1	EUR	954,67	354,68
SA HLM PROMOLOGIS	2018	P	4409/5219280/3 LOG PLUS A SEYSSES	CDC	209 965,70	182 634,33	34,62	A	V	LIVRET A	0,000	V	LIVRET A	3,000	A-1	EUR	5 479,03	4 325,86
SA HLM PROMOLOGIS	2018	P	4410/5219281/TERRAIN PLUS FONCIER A SEYSSES	CDC	120 780,10	107 755,74	54,60	A	V	LIVRET A	0,000	V	LIVRET A	3,000	A-1	EUR	3 232,67	2 070,81
SA HLM PROMOLOGIS	2018	P	4447/5239194/1 LOGT PLAI "LES DAURIDES" A GOYRANS	CDC	14 309,40	12 707,50	34,46	A	V	LIVRET A	0,000	V	LIVRET A	3,000	A-1	EUR	381,23	210,17
SA HLM PROMOLOGIS	2018	P	4448/5239191/TERRAIN PLAI FONCIER"LES DAURIDES"	CDC	5 707,80	5 201,03	43,45	A	V	LIVRET A	0,000	V	LIVRET A	3,000	A-1	EUR	156,03	58,41
SA HLM PROMOLOGIS	2018	P	4449/5239192/2 LOGTS PLUS "LES DAURIDES" GOYRANS	CDC	81 813,20	73 161,60	34,46	A	V	LIVRET A	0,000	V	LIVRET A	3,000	A-1	EUR	2 194,85	1 210,04
SA HLM PROMOLOGIS	2018	P	4450/5239193/TERRAIN PLUS FONCIER "LES DAURIDES" GOYRANS	CDC	16 268,00	14 923,79	43,45	A	V	LIVRET A	0,000	V	LIVRET A	3,000	A-1	EUR	447,71	167,59
SA HLM PROMOLOGIS	2018	P	4451/5247964/1 LOG PLAI "LES DAURIDES" GOYRANS	CDC	26 572,70	23 597,95	34,46	A	V	LIVRET A	0,000	V	LIVRET A	3,000	A-1	EUR	707,94	390,29
SA HLM PROMOLOGIS	2018	P	4452/5247963/TERRAIN PLAI "LES DAURIDES" GOYRANS	CDC	10 691,80	9 742,50	43,45	A	V	LIVRET A	0,000	V	LIVRET A	3,000	A-1	EUR	292,28	109,40
SA HLM PROMOLOGIS	2018	P	4453/5247966/1 LOG PLUS "LES DAURIDES" GOYRANS	CDC	32 711,00	29 251,87	34,46	A	V	LIVRET A	0,000	V	LIVRET A	3,000	A-1	EUR	877,56	483,81
SA HLM PROMOLOGIS	2018	P	4454/5247965/TERRAIN PLUS "LES DAURIDES"GOYRANS	CDC	11 111,10	10 192,99	43,45	A	V	LIVRET A	0,000	V	LIVRET A	3,000	A-1	EUR	305,79	114,47
SA HLM PROMOLOGIS	2018	P	4512/5251945/1 LOGT RUE VICTOR HUGO	CDC	9 100,00	7 971,22	18,93	A	V	LIVRET A	0,000	V	LIVRET A	3,000	A-1	EUR	239,13	317,37
SA HLM PROMOLOGIS	2020	P	4540/5288793/7 PLAI RUE DU FORT FROUZINS	CDC	308 613,90	288 190,55	36,42	A	V	LIVRET A	0,000	V	LIVRET A	3,000	A-1	EUR	8 645,71	4 355,03

Désignation du bénéficiaire	Année de mobilisation et profil d'amortissement de l'emprunt (1)		Objet de l'emprunt garanti	Organisme prêteur ou chef de file	Montant initial	Capital restant dû au 01/01/N	Durée résiduelle	Périodicité des remboursements (2)	Taux initial			Taux à la date de vote du budget (6)			Catégorie d'emprunt (7)	Indices ou devises pouvant modifier l'emprunt	Annuité garantie au cours de l'exercice	
	Année	Profil							Taux (3)	Index (4)	Taux actuariel (5)	Taux (3)	Index (4)	Niveau de taux			En intérêts (8)	En capital
SA HLM PROMOLOGIS	2020	P	4541/5288794/TERRAINPLAI RUE DU FORT FROUZINS	CDC	116 100,60	111 320,16	56,41	A	V	LIVRET A	0,000	V	LIVRET A	3,000	A-1	EUR	3 339,60	760,45
SA HLM PROMOLOGIS	2020	P	4542/5288791/16 LOGTS PLUS RUE DU FORT FROUZINS	CDC	717 522,40	670 038,43	36,42	A	V	LIVRET A	0,000	V	LIVRET A	3,000	A-1	EUR	20 101,15	10 125,37
SA HLM PROMOLOGIS	2020	X	4543/5288790/23 LOGTS RUE DU FORT FROUZINS	CDC	269 932,60	259 611,34	56,46	A	V	LIVRET A	0,000	V	LIVRET A	3,360	A-1	EUR	6 308,09	0,00
SA HLM PROMOLOGIS	2019	C	4544/5288792/23 LOGTS RUE DU FORTFROUZINS	CDC	112 700,00	112 700,00	55,08	A	F		0,000	F		1,800	A-1	EUR	2 028,60	0,00
SA HLM PROMOLOGIS	2019	P	4545/5288962/1 LOGT PLUS RUE DU CHENE LIEGE	CDC	84 196,00	76 969,35	35,09	A	V	LIVRET A	0,000	V	LIVRET A	3,000	A-1	EUR	2 309,08	1 216,40
SA HLM PROMOLOGIS	2019	P	4546/5288965/TERRAIN PLUS FONCIER RUE DU CHENE LIEGE	CDC	40 970,30	38 820,02	55,08	A	V	LIVRET A	0,000	V	LIVRET A	3,000	A-1	EUR	1 164,60	275,02
SA HLM PROMOLOGIS	2018	P	4547/5251695/1 LOGT RUE DU DOCTEUR VAILLANT	CDC	9 800,00	8 584,39	18,93	A	V	LIVRET A	0,000	V	LIVRET A	3,000	A-1	EUR	257,53	341,78
SA HLM PROMOLOGIS	2018	P	4598/5251428/REHABILITATION 40 LOG PLAISANCE-DU-TOUCH	CDC	337 400,00	297 566,23	19,93	A	V	LIVRET A	0,000	V	LIVRET A	3,000	A-1	EUR	8 926,99	11 074,14
SA HLM PROMOLOGIS	2020	P	4733/5346037/7 CPLS PLAISANCE-DU-TOUCH	CDC	237 614,30	224 784,18	36,09	A	V	INF FR XT	0,000	V	INF FR XT	1,690	A-2	EUR	3 798,85	4 422,07
SA HLM PROMOLOGIS	2020	P	4734/5346040/15 LOG PLAI PLAISANCE-DU-TOUCH	CDC	674 287,60	628 476,64	36,09	A	V	LIVRET A	0,000	V	LIVRET A	3,000	A-1	EUR	18 854,30	9 497,31
SA HLM PROMOLOGIS	2020	P	4735/5346041/TERRAIN PLAI FONCIER PLAISANCE-DU-TOUCH	CDC	192 115,00	187 302,91	76,06	A	V	LIVRET A	0,000	V	LIVRET A	3,000	A-1	EUR	5 619,09	643,07
SA HLM PROMOLOGIS	2020	P	4736/5346039/7 PLS PLAISANCE-DU-TOUCH	CDC	257 721,80	242 963,18	36,09	A	V	LIVRET A	0,000	V	LIVRET A	3,000	A-1	EUR	7 288,90	3 671,57
SA HLM PROMOLOGIS	2020	P	4737/5346038/TERRAIN PLS FONCIER PLAISANCE-DU-TOUCH	CDC	114 841,30	111 964,77	76,06	A	V	LIVRET A	0,000	V	LIVRET A	3,000	A-1	EUR	3 358,94	384,41
SA HLM PROMOLOGIS	2020	P	4738/5346043/34 LOG PLUS PLAISANCE-DU-TOUCH	CDC	1 615 397,70	1 528 173,41	36,09	A	V	INF FR XT	0,000	V	INF FR XT	1,690	A-2	EUR	25 826,13	30 062,98
SA HLM PROMOLOGIS	2020	P	4739/5346042/TERRAIN PLUS FONCIER PLAISANCE-DU-TOUCH	CDC	460 252,10	448 723,74	76,06	A	V	LIVRET A	0,000	V	LIVRET A	3,000	A-1	EUR	13 461,71	1 540,61
SA HLM PROMOLOGIS	2020	C	4740/5346298/BOOSTER 56 LOGTS PLAISANCE-DU-TOUCH	CDC	588 000,00	588 000,00	56,08	A	V	LIVRET A	0,000	V	LIVRET A	3,600	A-1	EUR	21 168,00	0,00
SA HLM PROMOLOGIS	2020	P	4797/5382427/28 LOGTS PAM ECO-PRET PLAISANCE-DU-TOUCH	CDC	300 650,00	270 190,66	21,71	A	V	LIVRET A	0,000	V	LIVRET A	3,000	A-1	EUR	8 105,72	4 878,52
SA HLM PROMOLOGIS	2020	P	4798/5382428/28 LOGTS PAM COMPL. PLAISANCE-DU-TOUCH	CDC	147 484,40	132 876,93	21,71	A	V	LIVRET A	0,000	V	LIVRET A	3,000	A-1	EUR	3 986,31	2 789,47
SA HLM PROMOLOGIS	2020	P	4799/5387443/18 LOGTS PAM ECO-PRET BERAT	CDC	183 400,00	178 271,25	21,74	A	V	LIVRET A	0,000	V	LIVRET A	2,750	A-1	EUR	4 902,46	3 643,72
SA HLM PROMOLOGIS	2020	P	4800/5387444/18 LOGTS PAM COMPL. BERAT	CDC	105 201,60	94 687,87	21,74	A	V	LIVRET A	0,000	V	LIVRET A	3,000	A-1	EUR	2 840,64	1 871,65
SA HLM PROMOLOGIS	2021	X	4839/5411072/4 LOGTS CPLS VEFA LABEGE	CDC	192 271,80	188 190,79	37,06	A	V	INF FR XT	0,000	V	INF FR XT	6,920	A-2	EUR	13 022,80	0,00

Désignation du bénéficiaire	Année de mobilisation et profil d'amortissement de l'emprunt (1)		Objet de l'emprunt garanti	Organisme prêteur ou chef de file	Montant initial	Capital restant dû au 01/01/N	Durée résiduelle	Périodicité des remboursements (2)	Taux initial			Taux à la date de vote du budget (6)			Catégorie d'emprunt (7)	Indices ou devises pouvant modifier l'emprunt	Annuité garantie au cours de l'exercice	
	Année	Profil							Taux (3)	Index (4)	Taux actuariel (5)	Taux (3)	Index (4)	Niveau de taux			En intérêts (8)	En capital
SA HLM PROMOLOGIS	2021	X	4840/5411069/4 LOGTS PLS VEFA LABEGE	CDC	126 108,50	122 081,88	37,06	A	V	LIVRET A	0,000	V	LIVRET A	4,060	A-1	EUR	4 388,16	0,00
SA HLM PROMOLOGIS	2021	X	4841/5411070/TERRAIN PLS FONCIER LABEGE	CDC	171 965,50	170 594,22	77,03	A	V	LIVRET A	0,000	V	LIVRET A	4,060	A-1	EUR	3 889,68	0,00
SA HLM PROMOLOGIS	2021	X	4842/5411071/4 LOGTS PLS PHB VEFA LABEGE	CDC	18 200,00	18 200,00	37,06	A	V	LIVRET A	0,000	V	LIVRET A	0,000	A-1	EUR	0,00	0,00
SA HLM PROMOLOGIS	2021	C	4843/5411073/4 LOGTS PLS BOOSTER VEFA LABEGE	CDC	42 000,00	42 000,00	57,01	A	V	LIVRET A	0,000	V	LIVRET A	2,600	A-1	EUR	1 092,00	0,00
SA HLM PROMOLOGIS	2021	X	4871/5406738/ VEFA 3 LOGTS PLAI RUE DE LA PLAINE	CDC	66 005,80	63 203,47	37,06	A	V	LIVRET A	0,000	V	LIVRET A	2,800	A-1	EUR	1 769,70	36,58
SA HLM PROMOLOGIS	2021	X	4872/5406739/VEFA TERRAIN PLAI RUE DE LA PLAINE	CDC	84 757,40	83 649,80	77,03	A	V	LIVRET A	0,000	V	LIVRET A	3,310	A-1	EUR	1 486,83	0,00
SA HLM PROMOLOGIS	2021	X	4873/5408417/VEFA 5 LOGTS PLUS RUE DE LA PLAINE	CDC	152 628,70	149 067,19	37,06	A	V	INF FR XT	0,000	V	INF FR XT	6,450	A-2	EUR	9 614,84	0,00
SA HLM PROMOLOGIS	2021	X	4874/5406737/VEFA PLUS FONCIER RUE DE LA PLAINE	CDC	152 970,30	150 971,30	77,03	A	V	LIVRET A	0,000	V	LIVRET A	3,310	A-1	EUR	2 683,44	0,00
SA HLM PROMOLOGIS	2021	C	4875/5406740/BOOSTER VEFA 8 LOGTS RUE DE LA PLAINE	CDC	84 000,00	84 000,00	37,00	A	V	LIVRET A	0,000	V	LIVRET A	2,600	A-1	EUR	2 184,00	0,00
SA HLM PROMOLOGIS	2020	P	4876/5393085/1 LOGT 7 RUE DU GARRIGOU	CDC	11 200,00	10 065,31	21,83	A	V	LIVRET A	0,000	V	LIVRET A	3,000	A-1	EUR	301,96	181,74
SA HLM PROMOLOGIS	2021	C	4878/5430073/ BOOSTER PHB 2.0 CHANTIERS	CDC	224 000,00	224 000,00	37,26	A	V	LIVRET A	0,000	V	LIVRET A	3,600	A-1	EUR	8 064,00	0,00
SA HLM PROMOLOGIS	2021	C	4879/5430072/ PHB 2.0 CHANTIERS	CDC	45 500,00	45 500,00	4,28	A	V	LIVRET A	0,000	V	LIVRET A	3,600	A-1	EUR	1 638,00	0,00
SA HLM PROMOLOGIS	2022	X	4904/5417042/6 LOG PLAI AUTERIVE	CDC	137 974,90	135 394,78	38,39	A	V	LIVRET A	0,000	V	LIVRET A	2,800	A-1	EUR	3 775,74	0,00
SA HLM PROMOLOGIS	2022	X	4905/5417043/TERRAIN PLAI FONCIER 6 LOG AUTERIVE	CDC	169 044,40	166 732,73	48,38	A	V	LIVRET A	0,000	V	LIVRET A	2,800	A-1	EUR	3 755,35	0,00
SA HLM PROMOLOGIS	2022	X	4906/5417183/15 LOG PLUS AUTERIVE	CDC	434 092,40	434 092,40	38,39	A	V	INF FR XT	0,000	V	INF FR XT	6,310	A-2	EUR	27 391,23	0,00
SA HLM PROMOLOGIS	2022	X	4907/5417041/TERRAIN PLUS FONCIER 15 LOG AUTERIVE	CDC	418 332,60	414 049,77	48,38	A	V	LIVRET A	0,000	V	LIVRET A	3,600	A-1	EUR	11 247,57	0,00
SA HLM PROMOLOGIS	2021	X	4908/5417044/21 LOG BOOSTER BEI AUTERIVE	CDC	220 500,00	210 740,71	37,14	A	F		0,000	F		0,630	A-1	EUR	1 327,67	4 925,80
SA HLM PROMOLOGIS	2022	X	4951/5418313/15 LOG PLAI CONSTRUCTION SEYSSES	CDC	5 927,60	5 874,46	38,55	A	V	LIVRET A	0,000	V	LIVRET A	2,800	A-1	EUR	163,82	0,00
SA HLM PROMOLOGIS	2022	X	4952/5418314/TERRAIN PLAI FONCIER SEYSSES	CDC	202 504,40	202 504,40	78,53	A	V	LIVRET A	0,000	V	LIVRET A	3,410	A-1	EUR	3 717,54	0,00
SA HLM PROMOLOGIS	2022	X	4953/5420578/35 LOG PLUS CONSTRUCTION SEYSSES	CDC	737 575,30	737 575,30	38,55	A	V	INF FR XT	0,000	V	INF FR XT	4,820	A-2	EUR	35 551,13	0,00
SA HLM PROMOLOGIS	2022	X	4954/5418312/TERRAIN PLUS FONCIER SEYSSES	CDC	668 769,50	668 769,50	78,53	A	V	LIVRET A	0,000	V	LIVRET A	3,410	A-1	EUR	12 277,14	0,00

Désignation du bénéficiaire	Année de mobilisation et profil d'amortissement de l'emprunt (1)		Objet de l'emprunt garanti	Organisme prêteur ou chef de file	Montant initial	Capital restant dû au 01/01/N	Durée résiduelle	Périodicité des remboursements (2)	Taux initial			Taux à la date de vote du budget (6)			Catégorie d'emprunt (7)	Indices ou devises pouvant modifier l'emprunt	Annuité garantie au cours de l'exercice	
	Année	Profil							Taux (3)	Index (4)	Taux actuariel (5)	Taux (3)	Index (4)	Niveau de taux			En intérêts (8)	En capital
SA HLM PROMOLOGIS	2022	X	4955/5418315/50 LOGTS BOOSTER CONST. SEYSSES	CDC	525 000,00	503 845,32	37,48	A	F		0,000	F		1,100	A-1	EUR	5 542,30	10 752,18
SA HLM PROMOLOGIS	2021	P	4966/5432696/2 LOGTS PAM ECO-PRET PLAISANCE DU TOUCH	CDC	18 200,00	16 911,02	22,42	A	V	LIVRET A	0,000	V	LIVRET A	3,000	A-1	EUR	507,33	270,97
SA HLM PROMOLOGIS	2021	P	4967/5434573/2 LOGTS PAM TF COMP. PLAISANCE DU TOUCH	CDC	108 732,40	100 920,27	22,42	A	F		0,000	F		0,920	A-1	EUR	928,47	3 960,05
SA HLM PROMOLOGIS	2021	C	4968/5432697/2 LOGTS PHB REALLOCATION PLAISANCE DU TOUCH	CDC	14 000,00	14 000,00	27,41	A	V	LIVRET A	0,000	V	LIVRET A	3,600	A-1	EUR	504,00	0,00
SA HLM PROMOLOGIS	2021	X	4974/5432667/REHABILITATION 15 LOGTS PAM ECO PRET ST-GAUDENS	CDC	105 000,00	98 288,05	22,65	A	V	LIVRET A	0,000	V	LIVRET A	2,750	A-1	EUR	2 702,92	1 809,64
SA HLM PROMOLOGIS	2021	X	4975/5432669/REHABILITATION 15 LOGTS PAM TF ST-GAUDENS	CDC	156 403,10	144 869,90	22,65	A	F		0,000	F		0,700	A-1	EUR	1 014,09	5 827,22
SA HLM PROMOLOGIS	2023	X	4982/5453476/6 PLAI PLAI VEFA LE VERNET	CDC	186 823,00	186 823,00	39,64	A	V	LIVRET A	0,000	V	LIVRET A	2,800	A-1	EUR	5 087,12	0,00
SA HLM PROMOLOGIS	2023	X	4983/5453477/TERRAIN PLAI FONCIER LE VERNET	CDC	117 322,80	117 322,80	49,63	A	V	LIVRET A	0,000	V	LIVRET A	2,800	A-1	EUR	2 593,42	0,00
SA HLM PROMOLOGIS	2023	X	4984/5461033/14 LOG PLUS VEFA LE VERNET	CDC	501 508,70	501 508,70	39,39	A	V	INF FR XT	0,000	V	INF FR XT	1,470	A-2	EUR	7 372,18	9 300,14
SA HLM PROMOLOGIS	2023	X	4986/5453475/TERRAIN PLUS FONCIER LE VERNET	CDC	276 455,20	276 455,20	49,63	A	V	LIVRET A	0,000	V	LIVRET A	3,600	A-1	EUR	7 396,38	0,00
SA HLM PROMOLOGIS	2022	P	4987/5453479/20 LOG VEFA BOOSTER BEI LE VERNET	CDC	210 000,00	205 668,79	38,91	A	F		0,000	F		0,960	A-1	EUR	1 974,42	4 372,79
SA HLM PROMOLOGIS	2021	C	4988/5453478/20 LOG VEFA PHB 2.0 T.2020 LE VERNET	CDC	70 000,00	70 000,00	37,91	A	F		0,000	F		0,000	A-1	EUR	0,00	0,00
SA HLM PROMOLOGIS	2023	X	4996/5456844/10 LOG PLAI ACQ.AMEL. POMPERTUZAT	CDC	240 016,70	240 016,70	39,13	A	V	LIVRET A	0,000	V	LIVRET A	2,800	A-1	EUR	6 535,56	0,00
SA HLM PROMOLOGIS	2023	X	4997/5456846/TERRAIN PLAI FONCIER AA POMPERTUZAT	CDC	392 577,50	392 577,50	79,11	A	V	LIVRET A	0,000	V	LIVRET A	3,350	A-1	EUR	6 951,53	0,00
SA HLM PROMOLOGIS	2023	X	4998/5456842/24 LOG PLUS ACQ. AMEL. POMPERTUZAT	CDC	682 479,00	682 479,00	39,13	A	V	INF FR XT	0,000	V	INF FR XT	1,510	A-2	EUR	10 305,43	12 549,53
SA HLM PROMOLOGIS	2023	X	4999/5456843/TERRAIN PLAI FONCIER AA POMPERTUZAT	CDC	854 591,50	854 591,50	79,11	A	V	LIVRET A	0,000	V	LIVRET A	3,350	A-1	EUR	15 132,59	0,00
SA HLM PROMOLOGIS	2022	X	5000/5456845/34 LOG AA. BOOSTER POMPERTUZAT	CDC	357 000,00	349 757,39	38,89	A	F		0,000	F		1,040	A-1	EUR	3 637,48	7 317,93
SA HLM PROMOLOGIS	2021	C	5001/5456847/34 LOG AA PHB 2.0 T. 2018 POMPERTUZAT	CDC	154 700,00	154 700,00	37,89	A	V	LIVRET A	0,000	V	LIVRET A	0,000	A-1	EUR	0,00	0,00
SA HLM PROMOLOGIS	2023	X	5003/5441047/4 LOGTS PLAI ROUTE DE TICAILLE	CDC	43 981,70	43 981,70	38,97	A	V	LIVRET A	0,000	V	LIVRET A	1,800	A-1	EUR	791,67	394,28
SA HLM PROMOLOGIS	2023	X	5004/5441048/TERRAIN PLAI ROUTE DE TICAILLE	CDC	124 201,70	124 201,70	48,97	A	V	LIVRET A	0,000	V	LIVRET A	1,800	A-1	EUR	2 235,63	483,14
SA HLM PROMOLOGIS	2023	X	5005/5441049/3 LOGTS PLS ROUTE DE TICAILLE	CDC	50 875,30	50 875,30	38,97	A	V	LIVRET A	0,000	V	LIVRET A	3,010	A-1	EUR	1 531,35	197,55

Désignation du bénéficiaire	Année de mobilisation et profil d'amortissement de l'emprunt (1)		Objet de l'emprunt garanti	Organisme prêteur ou chef de file	Montant initial	Capital restant dû au 01/01/N	Durée résiduelle	Périodicité des remboursements (2)	Taux initial			Taux à la date de vote du budget (6)			Catégorie d'emprunt (7)	Indices ou devises pouvant modifier l'emprunt	Annuité garantie au cours de l'exercice	
	Année	Profil							Taux (3)	Index (4)	Taux actuariel (5)	Taux (3)	Index (4)	Niveau de taux			En intérêts (8)	En capital
SA HLM PROMOLOGIS	2023	X	5006/5441050/TERRAIN PLS ROUTE DE TICAILLE	CDC	98 637,00	98 637,00	48,97	A	V	LIVRET A	0,000	V	LIVRET A	3,010	A-1	EUR	2 866,19	0,00
SA HLM PROMOLOGIS	2022	X	5007/5441162/5 LOGTS PLUS ROUTE DE TICAILLE	CDC	116 197,90	116 197,90	38,97	A	V	INF FR XT	0,000	V	INF FR XT	6,110	A-2	EUR	7 099,69	0,00
SA HLM PROMOLOGIS	2023	X	5008/5441046/TERRAIN PLUS FONCIER ROUTE DE TICAILLE	CDC	197 020,60	197 020,60	48,97	A	V	LIVRET A	0,000	V	LIVRET A	2,600	A-1	EUR	5 122,54	97,74
SA HLM PROMOLOGIS	2022	X	5009/5441163/12 LOGTS ROUTE DE TICAILLE	CDC	126 000,00	123 454,33	38,81	A	F		0,000	F		1,060	A-1	EUR	1 308,62	2 572,65
SA HLM PROMOLOGIS	2021	P	5024/5434291/3 LOGTS AV DE GASCOGNE	CDC	18 900,00	17 671,08	21,59	A	V	LIVRET A	0,000	V	LIVRET A	3,000	A-1	EUR	530,13	319,07
SA HLM PROMOLOGIS	2021	C	5025/5434292/3 LOGTS PHB REALLOCATIONAV DE GASCOGNE	CDC	20 300,00	20 300,00	27,59	A	V	LIVRET A	0,000	V	LIVRET A	0,000	A-1	EUR	0,00	0,00
SA HLM PROMOLOGIS	2014	X	5042/5074174/TERRAIN A PECHABOU PLUS FONCIER	CDC	14 475,30	13 373,06	50,80	A	V	LIVRET A	0,800	V	LIVRET A	3,600	A-1	EUR	481,43	44,93
SA HLM PROMOLOGIS	2022	P	5137/5492626/12 LOGTS PAM ECO PRET BOULOGNE/GESSE	CDC	114 100,00	110 422,61	23,86	A	V	LIVRET A	0,000	V	LIVRET A	2,750	A-1	EUR	3 036,62	2 693,29
SA HLM PROMOLOGIS	2022	P	5138/5506334/12 LOGTS PAM BOULOGNE/GESSE	CDC	87 654,70	85 121,60	23,86	A	V	LIVRET A	0,000	V	LIVRET A	3,600	A-1	EUR	3 064,38	1 794,65
SA HLM PROMOLOGIS	2022	C	5139/5492628/12 LOGTS PHB REAL. BOULOGNE/GESSE	CDC	63 000,00	63 000,00	28,85	A	V	LIVRET A	0,000	V	LIVRET A	0,000	A-1	EUR	0,00	0,00
SA HLM PROMOLOGIS	2022	P	5164/5492616/12 LOGTS IMP LES JARDINS DE MARIE	CDC	109 200,00	105 680,54	23,79	A	V	LIVRET A	0,000	V	LIVRET A	3,000	A-1	EUR	3 170,42	2 326,76
SA HLM PROMOLOGIS	2022	P	5165/5502313/12 LOGTS IMP LES JARDINS DE MARIE	CDC	5 600,00	5 438,17	23,79	A	F		0,000	F		2,600	A-1	EUR	141,39	166,04
SA HLM PROMOLOGIS	2022	P	5187/5506342/15 LOGTS RUE DE LA CONCORDE	CDC	478 730,70	464 896,03	23,77	A	V	LIVRET A	0,000	V	LIVRET A	3,000	A-1	EUR	13 946,88	12 437,26
SA HLM PROMOLOGIS	2022	P	5188/5489233/15 LOGTS RUE DE LA CONCORDE	CDC	105 000,00	101 615,90	23,77	A	V	LIVRET A	0,000	V	LIVRET A	3,000	A-1	EUR	3 048,48	2 237,27
SA HLM PROMOLOGIS	2022	C	5189/5489235/15 LOGTS RUE DE LA CONCORDE	CDC	105 000,00	105 000,00	28,76	A	F		0,000	F		0,000	A-1	EUR	0,00	0,00
SA HLM PROMOLOGIS	2022	X	5204/5498674/2 LOGTS PLAI AV JUSTIN PAGES	CDC	63 313,60	62 219,18	38,74	A	V	LIVRET A	0,000	V	LIVRET A	2,800	A-1	EUR	1 742,14	899,94
SA HLM PROMOLOGIS	2022	X	5205/5498675/VEFA TERRAIN PLAI AV JUSTIN PAGES	CDC	49 053,90	48 440,72	48,73	A	V	LIVRET A	0,000	V	LIVRET A	2,800	A-1	EUR	1 356,34	472,66
SA HLM PROMOLOGIS	2022	X	5206/5498672/VEFA 6 LOGTS PLUS AV JUSTIN PAGES	CDC	235 952,50	232 528,82	38,74	A	V	LIVRET A	0,000	V	LIVRET A	3,600	A-1	EUR	8 371,04	2 816,45
SA HLM PROMOLOGIS	2022	X	5207/5498673/VEFA PLUS FONCIER AV JUSTIN PAGES	CDC	151 880,40	150 366,74	48,73	A	V	LIVRET A	0,000	V	LIVRET A	3,600	A-1	EUR	5 413,20	1 162,25
SA HLM PROMOLOGIS	2022	X	5208/5498676/VEFA 8 LOGTS BOOSTERAV JUSTIN PAGES	CDC	84 000,00	83 101,33	38,74	A	F		0,000	F		3,930	A-1	EUR	3 265,89	933,98
SA HLM PROMOLOGIS	2022	X	5236/1113205/TERRAIN ST GAUDENS RUE JULEES FERRY	CDC	365 396,11	357 277,20	24,48	S	V	LIVRET A	0,000	V	LIVRET A	4,110	A-1	EUR	14 451,13	8 452,59

Désignation du bénéficiaire	Année de mobilisation et profil d'amortissement de l'emprunt (1)		Objet de l'emprunt garanti	Organisme prêteur ou chef de file	Montant initial	Capital restant dû au 01/01/N	Durée résiduelle	Périodicité des remboursements (2)	Taux initial			Taux à la date de vote du budget (6)			Catégorie d'emprunt (7)	Indices ou devises pouvant modifier l'emprunt	Annuité garantie au cours de l'exercice	
	Année	Profil							Taux (3)	Index (4)	Taux actuariel (5)	Taux (3)	Index (4)	Niveau de taux			En intérêts (8)	En capital
SA HLM YSALIA GARONNE HABITAT	2020	P	5038/758541A/125 CHBRES ETUDIANTES AUZEVILLE TOLOSANE	CFF	630 021,21	483 446,83	8,49	A	F		1,370	F		1,580	A-1	EUR	7 638,46	50 410,11
SA HLM YSALIA GARONNE HABITAT	2020	P	5039/275540A/98 LOG ETUDIANTS RAMONVILLE	CFF	1 128 996,81	995 497,99	17,73	A	F		2,380	F		2,040	A-1	EUR	20 308,16	46 327,41
SA HLM YSALIA GARONNE HABITAT	2020	P	5040/3 817 523 J/250 LOG + 1 LOG DE FONCTION CITE U	CFF	1 529 239,99	1 278 152,78	12,90	A	V	LIVRET A	4,250	V	LIVRET A	4,500	A-1	EUR	57 516,88	87 065,67
SA HLM YSALIA GARONNE HABITAT	2020	P	5041/1408005 P/ 97 LOG CITE U. PONSAN BELLEVUE	CFF	1 007 144,59	865 901,96	14,23	A	V	LIVRET A	4,130	V	LIVRET A	4,130	A-1	EUR	35 761,75	49 255,82
SA HLM YSALIA GARONNE HABITAT	2020	P	5045/1373848/125 LOGTS AUZEVILLE-TOLOSANE 1009340	CDC	627 897,03	477 895,56	8,57	A	V	LIVRET A	0,000	V	LIVRET A	3,000	A-1	EUR	14 336,87	49 843,03
SA HLM YSALIA GARONNE HABITAT	2020	P	5046/1373849/125 LOG RES ETUDIANTS AUZEVILLE	CDC	688 259,05	516 263,86	8,57	A	V	LIVRET A	0,000	V	LIVRET A	3,000	A-1	EUR	15 487,91	57 211,85
SA HLM YSALIA GARONNE HABITAT	2020	X	5047/1373355/98 LOG ETUDIANTS RAMONVILLE	CDC	833 195,67	771 195,45	22,82	T	F		0,000	F		3,580	A-1	EUR	26 954,21	22 163,83
SA HLM YSALIA GARONNE HABITAT	2020	X	5048/1373850/106 LOG PLS TRAVAUX AUZEVILLE TOLOSANE	CDC	1 187 214,51	1 057 050,93	17,82	A	V	LIVRET A	2,910	V	LIVRET A	3,000	A-1	EUR	31 711,53	37 607,65
SA HLM YSALIA GARONNE HABITAT	2020	X	5049/1373851/106 LOG PLS TRAVAUX AUZEVILLE	CDC	1 327 877,22	1 180 589,62	17,82	A	V	LIVRET A	2,800	V	LIVRET A	3,000	A-1	EUR	35 417,68	41 329,27
SA HLM YSALIA GARONNE HABITAT	2020	X	5050/1373852/124 LOG ETUDIANTS CPLS AUZEVILLE-TOLOSANE	CDC	1 650 173,67	1 546 254,45	27,90	A	V	LIVRET A	0,000	V	LIVRET A	3,000	A-1	EUR	46 387,64	23 595,57
SA HLM YSALIA GARONNE HABITAT	2020	X	5051/1373853/126 LOG ETUDIANTS PLS AUZEVILLE-TOLOSANE	CDC	1 926 305,31	1 804 996,77	27,90	A	V	LIVRET A	0,000	V	LIVRET A	3,000	A-1	EUR	54 149,90	27 543,94
SA HLM YSALIA GARONNE HABITAT	2020	X	5052/1373855/124 LOG ETUDIANTS AUZEVILLE TOLOSANE	CDC	175 751,92	163 086,83	27,48	A	V	LIVRET A	0,000	V	LIVRET A	3,000	A-1	EUR	4 892,61	2 488,68
SA HLM YSALIA GARONNE HABITAT	2020	X	5053/1373854/124 LOG ETUDIANTS AUZEVILLE TOLOSANE	CDC	182 925,34	168 912,14	27,48	A	V	LIVRET A	0,000	V	LIVRET A	3,000	A-1	EUR	5 067,36	1 682,49
SA HLM YSALIA GARONNE HABITAT	2020	P	5054/1373856/PLS 124 LOGTS AV AGROPIOLE	CDC	45 338,54	42 483,36	27,65	A	V	LIVRET A	0,000	V	LIVRET A	3,000	A-1	EUR	1 274,50	648,28

Désignation du bénéficiaire	Année de mobilisation et profil d'amortissement de l'emprunt (1)		Objet de l'emprunt garanti	Organisme prêteur ou chef de file	Montant initial	Capital restant dû au 01/01/N	Durée résiduelle	Périodicité des remboursements (2)	Taux initial			Taux à la date de vote du budget (6)			Catégorie d'emprunt (7)	Indices ou devises pouvant modifier l'emprunt	Annuité garantie au cours de l'exercice	
	Année	Profil							Taux (3)	Index (4)	Taux actuariel (5)	Taux (3)	Index (4)	Niveau de taux			En intérêts (8)	En capital
SA HLM YSALIA GARONNE HABITAT	2020	P	5055/1373857/CPLS COMPLEMENTAIRE 124 LOGTS AV AGROPIOLE	CDC	43 560,73	40 817,50	27,65	A	V	LIVRET A	0,000	V	LIVRET A	3,000	A-1	EUR	1 224,52	622,87
SA HLM YSALIA GARONNE HABITAT	2020	P	5057/2006258/250 LOG + 1 LOG DE FONCTION CITE U	CE de Tlse et St Gaudens	633 708,74	362 693,38	4,43	A	V	E12M-POST	0,000	V	E12M-POST	4,150	A-1	EUR	0,00	90 509,79
SA PATRIMOINE LANGUEDOCIENNE	2000	X	1/1326799/30 LOG GRAND PORT QUINT FONTSEGRIVES 19PLA 3PLALM	CDC	343 010,29	123 142,86	8,49	A	V	LIVRET A	3,324	V	LIVRET A	4,300	A-1	EUR	5 295,15	11 046,33
SA PATRIMOINE LANGUEDOCIENNE	2000	X	2/1326800/30 LOG GRAND PORT QUINT FONTSEGRIVES 19PLA 3PLALM	CDC	68 602,06	24 366,95	8,49	A	V	LIVRET A	2,800	V	LIVRET A	3,800	A-1	EUR	925,94	2 193,32
SA PATRIMOINE LANGUEDOCIENNE	2003	X	110/1369707/TERRAIN A MONTLAUR	CDC	30 277,80	21 280,00	30,39	A	V	LIVRET A	1,386	V	LIVRET A	3,000	A-1	EUR	638,40	329,50
SA PATRIMOINE LANGUEDOCIENNE	2003	X	111/1369706/5 LOG A MONTLAUR	CDC	106 852,10	55 734,36	15,40	A	V	LIVRET A	1,574	V	LIVRET A	3,000	A-1	EUR	1 672,03	2 545,26
SA PATRIMOINE LANGUEDOCIENNE	1992	X	187/1370951/MAPAD RUE CORNEILLE A TOULOUSE	CDC	729 674,33	36 686,62	0,67	A	V	LIVRET A	4,425	V	LIVRET A	4,300	A-1	EUR	1 577,53	36 686,62
SA PATRIMOINE LANGUEDOCIENNE	2018	C	188/1323798/REAM AV A082894 ANCIENNE LIGNE 1214892	CDC	46 949,39	25 652,30	5,00	A	V	LIVRET A	0,000	V	LIVRET A	3,200	A-1	EUR	820,88	4 261,18
SA PATRIMOINE LANGUEDOCIENNE	1997	X	282/467236/4 LOG 7,8 PLACE DU MORVAN A TOULOUSE	CDC	20 580,62	4 223,54	5,16	A	V	LIVRET A	3,214	V	LIVRET A	3,800	A-1	EUR	160,50	649,18
SA PATRIMOINE LANGUEDOCIENNE	2012	P	286/1222476/11 LOG ET 7 CH CLOS BONNEFOY TLSE	CDC	77 956,10	10 573,32	3,16	T	V	LIVRET A	1,831	V	LIVRET A	3,000	A-1	EUR	277,74	3 234,84
SA PATRIMOINE LANGUEDOCIENNE	1997	X	289/466221/36 LOG RES LES CHENES A TOULOUSE	CDC	36 206,64	7 412,15	5,08	A	V	LIVRET A	3,212	V	LIVRET A	3,800	A-1	EUR	281,66	1 139,30
SA PATRIMOINE LANGUEDOCIENNE	2018	C	331/1323772/REAM AV A082897 ANCIENNE FICHE 0862216	CDC	371 889,97	242 983,63	11,74	A	V	LIVRET A	0,000	V	LIVRET A	4,200	A-1	EUR	10 205,31	20 887,14
SA PATRIMOINE LANGUEDOCIENNE	2018	C	332/1323773/REAM AV A082897 ANCIENNE FICHE 0862217	CDC	39 863,60	25 790,90	11,74	A	V	LIVRET A	0,000	V	LIVRET A	3,800	A-1	EUR	980,06	2 257,64
SA PATRIMOINE LANGUEDOCIENNE	2018	C	375/1323774/REAM AV A082888 ANCIENNE FICHE 0865546	CDC	298 259,49	194 875,33	11,82	A	V	LIVRET A	0,000	V	LIVRET A	4,200	A-1	EUR	8 184,76	16 751,69
SA PATRIMOINE LANGUEDOCIENNE	2000	X	399/1337408/9 LOG RES. LA FONTAINE A CASTELMAUROU	CDC	114 336,77	41 346,29	8,16	A	V	LIVRET A	3,367	V	LIVRET A	4,300	A-1	EUR	1 777,89	3 708,91
SA PATRIMOINE LANGUEDOCIENNE	2000	X	400/1337409/9 LOG RES. LA FONTAINEA CASTELMAUROU	CDC	45 734,71	15 825,86	8,16	A	V	LIVRET A	2,849	V	LIVRET A	3,800	A-1	EUR	601,39	1 450,76
SA PATRIMOINE LANGUEDOCIENNE	2000	X	441/1326798/43 LOG LA GRAVETTE A FENOUILLET	CDC	309 471,51	106 310,48	8,41	A	V	LIVRET A	2,808	V	LIVRET A	3,800	A-1	EUR	4 039,80	9 745,52
SA PATRIMOINE LANGUEDOCIENNE	2000	X	442/1326797/43 LOG LA GRAVETTE A FENOUILLET	CDC	373 500,09	134 088,79	8,41	A	V	LIVRET A	3,324	V	LIVRET A	4,300	A-1	EUR	5 765,82	12 028,23
SA PATRIMOINE LANGUEDOCIENNE	2018	C	461/1323777/REAM AV A082895 ANCIENNE LIGNE 0929422	CDC	107 633,85	72 841,99	13,82	A	V	LIVRET A	0,000	V	LIVRET A	3,700	A-1	EUR	2 695,15	5 557,12
SA PATRIMOINE LANGUEDOCIENNE	2018	C	462/1323778/REAM AV A082895 ANCIENNE LIGNE 0929424	CDC	408 433,06	279 732,27	13,82	A	V	LIVRET A	0,000	V	LIVRET A	4,200	A-1	EUR	11 748,76	20 798,63

Désignation du bénéficiaire	Année de mobilisation et profil d'amortissement de l'emprunt (1)		Objet de l'emprunt garanti	Organisme prêteur ou chef de file	Montant initial	Capital restant dû au 01/01/N	Durée résiduelle	Périodicité des remboursements (2)	Taux initial			Taux à la date de vote du budget (6)			Catégorie d'emprunt (7)	Indices ou devises pouvant modifier l'emprunt	Annuité garantie au cours de l'exercice	
	Année	Profil							Taux (3)	Index (4)	Taux actuariel (5)	Taux (3)	Index (4)	Niveau de taux			En intérêts (8)	En capital
SA PATRIMOINE LANGUEDOCIENNE	2003	P	482//82 CHAMBRES A TOULOUSE	CDC	2 124 657,94	1 282 229,47	13,99	A	F		4,505	F		4,200	A-1	EUR	53 853,64	63 090,10
SA PATRIMOINE LANGUEDOCIENNE	2006	X	659/1369714/TERRAIN A CASTELNAU D ESTRETEFONDS	CDC	210 000,00	153 980,71	31,81	A	V	LIVRET A	1,426	V	LIVRET A	3,000	A-1	EUR	4 619,42	2 932,81
SA PATRIMOINE LANGUEDOCIENNE	2006	X	660/1369713/24 LOG A CASTELNAU D ESTRETEFONDS	CDC	560 000,00	316 168,64	16,82	A	V	LIVRET A	1,628	V	LIVRET A	3,000	A-1	EUR	9 485,06	13 914,52
SA PATRIMOINE LANGUEDOCIENNE	2004	P	676/1037647/RES SOCIALE DES PRADETTES A TLSE	CDC	151 316,68	45 237,46	5,91	A	F		2,500	F		2,500	A-1	EUR	1 130,94	7 081,92
SA PATRIMOINE LANGUEDOCIENNE	2002	X	781/1369699/MAPAD DE 75 CH.MARIE LEHMAN A BALMA	CDC	1 317 578,15	500 732,72	10,57	A	V	LIVRET A	3,050	V	LIVRET A	4,200	A-1	EUR	21 030,77	36 745,61
SA PATRIMOINE LANGUEDOCIENNE	2002	P	782/1369704/MAPAD A BALMA MARIE LEHMAN	CDC	22 399,33	11 139,55	10,66	A	F		4,200	F		4,200	A-1	EUR	467,86	817,45
SA PATRIMOINE LANGUEDOCIENNE	2002	P	783/1369703/TERRAIN QUARTIER MOULIS A AUSSONNE	CDC	157 860,96	126 105,04	28,56	A	F		4,200	F		4,200	A-1	EUR	5 296,41	2 305,46
SA PATRIMOINE LANGUEDOCIENNE	2002	P	784/1369702/48 LOG QUARTIER MOULIS A AUSSONNE	CDC	794 884,58	456 108,83	13,57	A	F		4,200	F		4,200	A-1	EUR	19 156,57	24 594,84
SA PATRIMOINE LANGUEDOCIENNE	2002	X	785/1369700/26 LOG RESID LE NAUGE A MONTLAUR	CDC	534 852,13	277 292,79	13,49	A	V	LIVRET A	2,996	V	LIVRET A	4,200	A-1	EUR	11 646,30	14 952,51
SA PATRIMOINE LANGUEDOCIENNE	2002	X	800/1002827/172 CH FJT JOLIMONT A TOULOUSE	CDC	901 620,15	383 514,01	14,08	A	V	LIVRET A	1,625	V	LIVRET A	3,000	A-1	EUR	11 505,42	20 620,24
SA PATRIMOINE LANGUEDOCIENNE	2002	X	936/1369701/TERRAIN RESID LE NAUGE A MONTLAUR	CDC	271 694,63	200 019,49	28,48	A	V	LIVRET A	2,780	V	LIVRET A	4,200	A-1	EUR	8 400,82	3 656,76
SA PATRIMOINE LANGUEDOCIENNE	2002	X	958/1004422/TERRAIN SITE JOLIMONT A TOULOUSE	CDC	49 890,39	32 959,14	26,90	A	V	LIVRET A	0,970	V	LIVRET A	2,250	A-1	EUR	741,58	506,60
SA PATRIMOINE LANGUEDOCIENNE	2004	X	1171/1052828/TRVX BAT ASS.CITES S.CATHOLIQUE	CDC	418 395,18	254 706,17	18,15	A	V	LIVRET A	1,415	V	LIVRET A	3,000	A-1	EUR	7 641,19	9 772,96
SA PATRIMOINE LANGUEDOCIENNE	1995	X	1246/445184/41 LOG LOT RIXENS LES TUILIERES TLSE	CDC	99 091,87	16 579,98	3,33	A	V	LIVRET A	2,845	V	LIVRET A	3,800	A-1	EUR	630,04	3 852,01
SA PATRIMOINE LANGUEDOCIENNE	1995	X	1247/445363/7 LOG 12 RUE DES EPARGES A TOULOUSE	CDC	28 584,19	5 190,70	3,41	A	V	LIVRET A	3,383	V	LIVRET A	3,800	A-1	EUR	197,25	1 205,95
SA PATRIMOINE LANGUEDOCIENNE	1995	X	1248/445372/11 LOG LES SAULES CROIX DAURADE A TLSE	CDC	30 489,81	5 536,78	3,41	A	V	LIVRET A	3,383	V	LIVRET A	3,800	A-1	EUR	210,40	1 286,35
SA PATRIMOINE LANGUEDOCIENNE	1995	X	1249/446933/44 LOG RUE RIXENS CHENEVIS TOULOUSE	CDC	68 602,06	12 396,35	3,58	A	V	LIVRET A	3,337	V	LIVRET A	3,800	A-1	EUR	471,06	2 880,03
SA PATRIMOINE LANGUEDOCIENNE	2018	C	1250/1323763/REAM AV A082898 ANCIENNE LIGNE 0446945	CDC	46 054,64	27 771,88	8,57	A	V	LIVRET A	0,000	V	LIVRET A	3,800	A-1	EUR	1 055,33	3 059,65
SA PATRIMOINE LANGUEDOCIENNE	2018	C	1251/1323764/REAM AV A082892 ANCIENNE LIGNE 0452737	CDC	36 317,19	24 309,13	9,24	A	V	LIVRET A	0,000	V	LIVRET A	3,800	A-1	EUR	923,75	2 409,15
SA PATRIMOINE LANGUEDOCIENNE	2018	C	1252/1323765/REAM AV A082886 ANCIENNE LIGNE 0453025	CDC	42 573,16	28 496,60	9,08	A	V	LIVRET A	0,000	V	LIVRET A	3,800	A-1	EUR	1 082,87	2 824,16
SA PATRIMOINE LANGUEDOCIENNE	1996	X	1253/0453255/RES LA SOUPIERE PRADETTES ACCUEIL A TLSE	CDC	127 615,38	28 237,67	4,24	A	V	LIVRET A	3,286	V	LIVRET A	3,800	A-1	EUR	1 073,03	5 116,73

Désignation du bénéficiaire	Année de mobilisation et profil d'amortissement de l'emprunt (1)		Objet de l'emprunt garanti	Organisme prêteur ou chef de file	Montant initial	Capital restant dû au 01/01/N	Durée résiduelle	Périodicité des remboursements (2)	Taux initial			Taux à la date de vote du budget (6)			Catégorie d'emprunt (7)	Indices ou devises pouvant modifier l'emprunt	Annuité garantie au cours de l'exercice	
	Année	Profil							Taux (3)	Index (4)	Taux actuariel (5)	Taux (3)	Index (4)	Niveau de taux			En intérêts (8)	En capital
SA PATRIMOINE LANGUEDOCIENNE	1996	X	1254/455538/30 LOG LE MOISSAN 70 CH RAYNAL A TLSE	CDC	68 602,06	10 952,79	4,33	A	V	LIVRET A	3,255	V	LIVRET A	3,800	A-1	EUR	416,21	2 075,64
SA PATRIMOINE LANGUEDOCIENNE	1997	X	1255/472909/34 LOG RUE PELET A TOULOUSE	CDC	53 357,16	10 897,04	5,49	A	V	LIVRET A	3,203	V	LIVRET A	3,800	A-1	EUR	414,09	1 674,94
SA PATRIMOINE LANGUEDOCIENNE	1997	X	1256/474107/14 LOG AV F ESTEBE A TOULOUSE	CDC	30 489,81	6 211,38	5,74	A	V	LIVRET A	3,119	V	LIVRET A	3,800	A-1	EUR	236,03	954,73
SA PATRIMOINE LANGUEDOCIENNE	2018	C	1257/1323768/REAM AV A082889 ANCIENNE LIGNE 0475674	CDC	31 509,48	19 465,05	10,83	A	V	LIVRET A	0,000	V	LIVRET A	3,800	A-1	EUR	739,67	1 896,77
SA PATRIMOINE LANGUEDOCIENNE	1998	X	1258/858389/14 LOG LA CERISAIE A TOULOUSE	CDC	335 387,84	81 923,92	6,49	A	V	LIVRET A	3,394	V	LIVRET A	4,300	A-1	EUR	3 522,73	10 465,84
SA PATRIMOINE LANGUEDOCIENNE	2018	C	1259/1323769/REAM AV A082890 ANCIENNE LIGNE 0861910	CDC	18 119,81	11 723,12	11,74	A	V	LIVRET A	0,000	V	LIVRET A	3,800	A-1	EUR	445,48	1 026,20
SA PATRIMOINE LANGUEDOCIENNE	2018	C	1260/1323770/REAM AV A082890 ANCIENNE LIGNE 0861911	CDC	93 439,69	61 051,16	11,74	A	V	LIVRET A	0,000	V	LIVRET A	4,200	A-1	EUR	2 564,15	5 248,02
SA PATRIMOINE LANGUEDOCIENNE	2018	C	1261/1323771/REAM AV A082890 ANCIENNE LIGNE 0862032	CDC	227 992,85	148 964,83	11,74	A	V	LIVRET A	0,000	V	LIVRET A	4,200	A-1	EUR	6 256,53	12 805,18
SA PATRIMOINE LANGUEDOCIENNE	2012	X	1303/1214893/72 LOG RUE CORNEILLE A TOULOUSE	CDC	623 431,65	54 223,63	0,00	A	V	LIVRET A	2,616	V	LIVRET A	3,300	A-1	EUR	1 789,38	54 223,63
SA PATRIMOINE LANGUEDOCIENNE	2011	X	1310/1214894/30 LOG ZAC TARDIEU PASTELLIERS TLSE	CDC	527 510,68	79 533,86	1,66	A	V	LIVRET A	2,552	V	LIVRET A	4,300	A-1	EUR	3 419,96	38 825,60
SA PATRIMOINE LANGUEDOCIENNE	2011	X	1315/1337427/30 LOG ZAC OREE DU BOIS "LA COCAGNE"	CDC	569 565,61	120 060,22	2,83	A	V	LIVRET A	2,526	V	LIVRET A	4,300	A-1	EUR	5 162,59	38 134,80
SA PATRIMOINE LANGUEDOCIENNE	2018	C	1325/1323799/REAM AV A082898 ANCIENNE LIGNE 1214896	CDC	305 200,28	194 866,39	8,49	A	V	LIVRET A	0,000	V	LIVRET A	4,200	A-1	EUR	8 184,38	21 824,31
SA PATRIMOINE LANGUEDOCIENNE	2018	C	1326/1323800/REAM AV A082892 ANCIENNE LIGNE 1214898	CDC	352 074,63	234 609,07	9,08	A	V	LIVRET A	0,000	V	LIVRET A	4,200	A-1	EUR	9 853,58	23 412,00
SA PATRIMOINE LANGUEDOCIENNE	2018	C	1327/1323801/REAM AV A082886 ANCIENNE LIGNE 1214899	CDC	364 009,37	242 561,92	9,08	A	V	LIVRET A	0,000	V	LIVRET A	4,200	A-1	EUR	10 187,60	24 205,63
SA PATRIMOINE LANGUEDOCIENNE	1997	X	1329/472899/36 LOG RUE PELET A TOULOUSE	CDC	518 326,66	110 964,61	5,49	A	V	LIVRET A	3,721	V	LIVRET A	4,300	A-1	EUR	4 771,48	16 847,22
SA PATRIMOINE LANGUEDOCIENNE	1997	X	1330/474106/14 LOG AV F ESTEBE A TOULOUSE	CDC	182 938,82	39 067,03	5,74	A	V	LIVRET A	3,634	V	LIVRET A	4,300	A-1	EUR	1 679,88	5 931,36
SA PATRIMOINE LANGUEDOCIENNE	2018	C	1331/1323767/REAM AV A082889 ANCIENNE LIGNE 0475673	CDC	362 399,86	226 082,07	10,83	A	V	LIVRET A	0,000	V	LIVRET A	4,220	A-1	EUR	9 540,66	21 676,98
SA PATRIMOINE LANGUEDOCIENNE	1998	X	1332/850486/ATELIERS ARTISTES MIRAIL A TOULOUSE	CDC	60 979,61	14 967,13	6,16	A	V	LIVRET A	3,321	V	LIVRET A	4,300	A-1	EUR	643,59	1 912,07
SA PATRIMOINE LANGUEDOCIENNE	2004	X	1432/1369712/TERRAIN AV CLEMENT ADER A ROQUETTES	CDC	37 450,00	27 559,66	32,39	A	V	LIVRET A	1,296	V	LIVRET A	3,000	A-1	EUR	826,79	500,37
SA PATRIMOINE LANGUEDOCIENNE	2004	X	1433/1369711/7 LOG RES.EOLE AV C.ADER ROQUETTES	CDC	164 500,00	94 922,35	17,40	A	V	LIVRET A	1,482	V	LIVRET A	3,000	A-1	EUR	2 847,67	4 054,01
SA PATRIMOINE LANGUEDOCIENNE	2005	X	1753/1056385/IMMEUBLE A BONNEFOY A TOULOUSE	CDC	111 468,50	58 129,21	19,48	A	V	LIVRET A	1,340	V	LIVRET A	3,000	A-1	EUR	1 743,88	2 320,67

Désignation du bénéficiaire	Année de mobilisation et profil d'amortissement de l'emprunt (1)		Objet de l'emprunt garanti	Organisme prêteur ou chef de file	Montant initial	Capital restant dû au 01/01/N	Durée résiduelle	Périodicité des remboursements (2)	Taux initial			Taux à la date de vote du budget (6)			Catégorie d'emprunt (7)	Indices ou devises pouvant modifier l'emprunt	Annuité garantie au cours de l'exercice	
	Année	Profil							Taux (3)	Index (4)	Taux actuariel (5)	Taux (3)	Index (4)	Niveau de taux			En intérêts (8)	En capital
SA PATRIMOINE LANGUEDOCIENNE	2008	P	1995/1103563/RESIDENCE SOCIALE ET MAISON RELAIS	CDC	54 147,50	37 491,05	19,23	A	F		3,000	F		3,000	A-1	EUR	1 124,73	1 395,26
SA PATRIMOINE LANGUEDOCIENNE	2018	P	2007/0054655/REAM 4401289 W 2 LOG CH DE MURET FROUZINS	CFF	72 437,37	55 170,47	14,48	T	F		4,640	F		1,900	A-1	EUR	1 024,56	3 337,45
SA PATRIMOINE LANGUEDOCIENNE	2006	P	2008/1369715/10 LOG AV TOULOUSE A CASTELMAUROU	CDC	504 000,00	374 647,71	20,07	A	F		3,702	F		3,750	A-1	EUR	14 049,29	12 044,40
SA PATRIMOINE LANGUEDOCIENNE	2007	X	2086/1087621/LOG D'URGENCE A TOULOUSE	CDC	60 000,00	36 315,46	18,48	A	V	LIVRET A	1,324	V	LIVRET A	3,000	A-1	EUR	1 089,47	1 295,76
SA PATRIMOINE LANGUEDOCIENNE	2007	P	2169/T08FXQ012PR/TERRAIN A BRUGUIERES	Caisse Nat CREDIT AGRICOLE	56 000,00	48 212,63	33,22	A	F		4,120	F		4,120	A-1	EUR	1 986,36	674,24
SA PATRIMOINE LANGUEDOCIENNE	2018	P	2170/T08G68010PREUR/REAM T08G68010PR 5 LOG A BRUGUIERES	Caisse Nat CREDIT AGRICOLE	78 076,66	60 224,52	14,00	T	F		0,000	F		2,200	A-1	EUR	1 295,04	3 639,79
SA PATRIMOINE LANGUEDOCIENNE	2008	P	2171/1107089/TERRAIN A BRUGUIERES	CDC	119 000,00	102 644,38	34,22	A	F		3,800	F		3,800	A-1	EUR	3 900,48	1 450,55
SA PATRIMOINE LANGUEDOCIENNE	2008	P	2172/1107087/8 LOG A BRUGIERES RES LES FILANDIERES	CDC	395 500,00	309 438,59	24,23	A	F		3,800	F		3,800	A-1	EUR	11 758,66	7 632,60
SA PATRIMOINE LANGUEDOCIENNE	2018	P	2173/T08FUG019PREUR/REAMT T08FUG019PR 6 LOG PECHABOU	Caisse Nat CREDIT AGRICOLE	137 391,74	106 942,17	14,50	T	F		4,120	F		2,200	A-1	EUR	2 301,75	6 208,21
SA PATRIMOINE LANGUEDOCIENNE	2009	P	2174/1121532/TERRAIN A PECHABOU	CDC	280 000,00	251 028,74	34,98	A	F		4,600	F		4,600	A-1	EUR	11 547,32	2 852,42
SA PATRIMOINE LANGUEDOCIENNE	2009	P	2175/1121531/25 LOG A PECHABOU RES LA CITHARE	CDC	1 225 000,00	1 011 997,48	24,98	A	F		4,600	F		4,600	A-1	EUR	46 551,88	20 971,57
SA PATRIMOINE LANGUEDOCIENNE	2007	P	2176/1109634/2 LOG A FROUZINS IMP MERMOZ	CDC	126 000,00	96 329,28	24,40	A	F		3,294	F		3,300	A-1	EUR	3 178,87	2 539,66
SA PATRIMOINE LANGUEDOCIENNE	2018	P	2284/0054651/REAM CONTRAT 1541422 N - 4 PLS EN VEFA ESCALQUENS	CFF	99 412,59	79 278,99	15,15	A	F		5,130	F		1,960	A-1	EUR	1 553,87	4 266,56
SA PATRIMOINE LANGUEDOCIENNE	2009	P	2285/1122939/TERRAIN A ESCALQUENS	CDC	175 000,00	158 597,36	35,98	A	F		4,588	F		4,600	A-1	EUR	7 295,48	1 704,36
SA PATRIMOINE LANGUEDOCIENNE	2009	P	2286/1122938/24 LOG VEFA ESCALQUENS	CDC	1 190 000,00	1 002 559,73	25,98	A	F		4,587	F		4,600	A-1	EUR	46 117,75	19 476,46
SA PATRIMOINE LANGUEDOCIENNE	2010	P	2431/154165492U/TERRAIN MONTRABE	CFF	65 625,00	59 430,62	36,47	A	F		3,130	F		3,130	A-1	EUR	1 860,18	679,27
SA PATRIMOINE LANGUEDOCIENNE	2018	P	2432/0054654/REAM CONTRAT 154161692U 5 PLS MONTRABE	CFF	136 547,97	108 917,03	15,48	A	F		3,130	F		1,970	A-1	EUR	2 145,67	5 857,03
SA PATRIMOINE LANGUEDOCIENNE	2010	P	2686/1160346/COMPACTAGE N°1	CDC	5 782 390,11	501 278,51	0,84	A	F		4,040	F		4,040	A-1	EUR	20 251,70	501 278,51
SA PATRIMOINE LANGUEDOCIENNE	2010	P	2687/1377592/COMPACTAGE N°4	CDC	5 426 445,03	750 461,22	1,75	T	F		1,274	F		1,267	A-1	EUR	7 741,48	372 857,39

Désignation du bénéficiaire	Année de mobilisation et profil d'amortissement de l'emprunt (1)		Objet de l'emprunt garanti	Organisme prêteur ou chef de file	Montant initial	Capital restant dû au 01/01/N	Durée résiduelle	Périodicité des remboursements (2)	Taux initial			Taux à la date de vote du budget (6)			Catégorie d'emprunt (7)	Indices ou devises pouvant modifier l'emprunt	Annuité garantie au cours de l'exercice	
	Année	Profil							Taux (3)	Index (4)	Taux actuariel (5)	Taux (3)	Index (4)	Niveau de taux			En intérêts (8)	En capital
SA PATRIMOINE LANGUEDOCIENNE	2011	P	2690/1173085/TERRAIN A FROUZINS	CDC	148 438,29	126 191,19	37,14	A	F		2,250	F		2,250	A-1	EUR	2 839,31	2 136,11
SA PATRIMOINE LANGUEDOCIENNE	2012	P	2691/1173070/18 LOG ZAC MAILHEAUX FROUZINS	CDC	910 000,00	737 109,74	27,98	A	F		2,350	F		2,350	A-1	EUR	17 322,08	18 019,13
SA PATRIMOINE LANGUEDOCIENNE	2011	P	2692/1173089/TERRAIN FROUZINS	CDC	24 500,00	20 210,33	37,14	A	F		1,550	F		1,550	A-1	EUR	313,26	394,51
SA PATRIMOINE LANGUEDOCIENNE	2011	P	2693/1173088/4 LOG ZAC MAILHEAUX FROUZINS	CDC	171 500,00	130 606,46	27,14	A	F		1,550	F		1,550	A-1	EUR	2 024,40	3 760,81
SA PATRIMOINE LANGUEDOCIENNE	2013	P	3108/1203593/TERRAIN A CARBONNE	CDC	155 515,92	139 110,30	39,39	A	F		2,850	F		2,850	A-1	EUR	3 964,65	1 908,54
SA PATRIMOINE LANGUEDOCIENNE	2013	P	3109/1203587/12 PAVILLONS PLUS	CDC	777 579,59	656 123,09	29,39	A	F		2,850	F		2,850	A-1	EUR	18 699,51	14 129,63
SA PATRIMOINE LANGUEDOCIENNE	2013	P	3110/1203591/TERRAIN A CARBONNE	CDC	48 740,37	42 503,98	39,39	A	F		2,050	F		2,050	A-1	EUR	871,33	696,09
SA PATRIMOINE LANGUEDOCIENNE	2013	P	3111/1203602/4 PAVILLONS PLAI A CARBONNE	CDC	338 934,06	278 015,85	29,39	A	F		2,050	F		2,050	A-1	EUR	5 699,32	6 799,57
SA PATRIMOINE LANGUEDOCIENNE	2013	P	3112/1202627/TERRAIN A CASTELNAU D'ESTRETEFONDS	CDC	61 339,22	54 868,47	39,39	A	F		2,850	F		2,850	A-1	EUR	1 563,75	752,77
SA PATRIMOINE LANGUEDOCIENNE	2013	P	3113/1202625/5 PAV. PLUS CASTELNAU D'ESTRETEFONDS	CDC	281 438,80	237 478,63	29,39	A	F		2,850	F		2,850	A-1	EUR	6 768,14	5 114,10
SA PATRIMOINE LANGUEDOCIENNE	2013	P	3114/1202630/TERRAIN A CASTELNAU D'ESTRETEFONDS	CDC	28 622,36	24 960,08	39,39	A	F		2,050	F		2,050	A-1	EUR	511,68	408,78
SA PATRIMOINE LANGUEDOCIENNE	2013	P	3115/1202628/3 PAV. CASTELNAU D'ESTRETEFONDS	CDC	229 934,16	188 607,03	29,39	A	F		2,050	F		2,050	A-1	EUR	3 866,44	4 612,85
SA PATRIMOINE LANGUEDOCIENNE	2013	P	3205/1216457/MAISON RELAIS 20 LOG PLAI TOULOUSE	CDC	442 150,50	323 470,45	19,15	A	F		2,050	F		2,050	A-1	EUR	6 631,15	13 246,83
SA PATRIMOINE LANGUEDOCIENNE	2012	P	3210/1218836/25 LOG BERTRAN DE BORN TOULOUSE	CDC	1 150 833,26	569 430,60	8,16	T	F		3,650	F		3,600	A-1	EUR	19 414,48	61 554,48
SA PATRIMOINE LANGUEDOCIENNE	2012	P	3211/1218833/33 LOG RES.B.BORN RUE STALINGRAD A TLSE	CDC	259 983,95	128 639,72	8,16	T	F		3,650	F		3,600	A-1	EUR	4 385,92	13 905,72
SA PATRIMOINE LANGUEDOCIENNE	2012	P	3217/1222475/REGT DETTE CDC 445184/445363/445372	CDC	376 038,60	99 424,85	3,16	T	F		3,648	F		3,600	A-1	EUR	3 185,79	29 368,36
SA PATRIMOINE LANGUEDOCIENNE	2012	P	3218/1326853/REAMENAGEMENT DETTE CDC	CDC	1 277 406,06	553 916,28	6,12	S	F		3,479	F		3,450	A-1	EUR	18 448,15	77 411,51
SA PATRIMOINE LANGUEDOCIENNE	2014	P	3262/1229634/TERRAIN A CEPET	CDC	1 250 487,33	900 621,45	15,40	T	F		3,649	F		3,600	A-1	EUR	31 829,58	44 240,51
SA PATRIMOINE LANGUEDOCIENNE	2014	P	3263/1229627/CENTRE LES MARRONNIERS A CEPET	CDC	2 242 542,80	1 612 213,51	15,40	T	F		3,598	F		3,550	A-1	EUR	56 182,91	79 508,39
SA PATRIMOINE LANGUEDOCIENNE	2014	P	3328/1366960/TERRAIN A LA SALVETAT ST GILLES	CDC	492 990,40	440 755,48	39,99	A	F		2,350	F		2,350	A-1	EUR	10 357,75	6 506,94
SA PATRIMOINE LANGUEDOCIENNE	2014	P	3329/1366959/32 LOG PLUS A LA SALVETAT ST GILLES	CDC	1 295 000,00	1 098 496,34	30,00	A	F		2,350	F		2,350	A-1	EUR	25 814,66	24 478,60

Désignation du bénéficiaire	Année de mobilisation et profil d'amortissement de l'emprunt (1)		Objet de l'emprunt garanti	Organisme prêteur ou chef de file	Montant initial	Capital restant dû au 01/01/N	Durée résiduelle	Périodicité des remboursements (2)	Taux initial			Taux à la date de vote du budget (6)			Catégorie d'emprunt (7)	Indices ou devises pouvant modifier l'emprunt	Annuité garantie au cours de l'exercice	
	Année	Profil							Taux (3)	Index (4)	Taux actuariel (5)	Taux (3)	Index (4)	Niveau de taux			En intérêts (8)	En capital
SA PATRIMOINE LANGUEDOCIENNE	2014	P	3330/1247372/TERRAIN A LA SALVETAT ST GILLES	CDC	161 662,90	140 930,90	39,99	A	F		1,550	F		1,550	A-1	EUR	2 184,43	2 485,74
SA PATRIMOINE LANGUEDOCIENNE	2014	P	3331/1247371/14 LOG PLAI A LA SALVETAT ST GILLES	CDC	664 273,40	548 259,77	30,00	A	F		1,550	F		1,550	A-1	EUR	8 498,03	13 909,89
SA PATRIMOINE LANGUEDOCIENNE	2015	P	3363/5033503/TERRAIN A RAMONVILLE ST AGNE	CDC	92 671,83	79 973,01	40,97	A	V	LIVRET A	0,761	V	LIVRET A	2,000	A-1	EUR	1 599,46	1 232,97
SA PATRIMOINE LANGUEDOCIENNE	2015	P	3364/5033502/4 LOG PLUS EN VEFA RAMONVILLE ST AGNE	CDC	187 215,83	153 922,82	30,98	A	V	LIVRET A	0,763	V	LIVRET A	2,000	A-1	EUR	3 078,45	3 480,30
SA PATRIMOINE LANGUEDOCIENNE	2015	P	3365/5033505/TERRAIN A RAMONVILLE ST AGNE	CDC	41 151,14	35 512,20	40,97	A	V	LIVRET A	0,761	V	LIVRET A	2,000	A-1	EUR	710,24	547,51
SA PATRIMOINE LANGUEDOCIENNE	2015	P	3366/5033504/2 LOG PLAI EN VEFA RAMONVILLE ST AGNE	CDC	169 319,77	139 209,29	30,98	A	V	LIVRET A	0,763	V	LIVRET A	2,000	A-1	EUR	2 784,19	3 147,61
SA PATRIMOINE LANGUEDOCIENNE	2013	P	3393/1366971/TERRAIN A LA SALVETAT ST GILLES	CDC	144 900,00	125 473,71	39,39	A	F		1,850	F		1,850	A-1	EUR	2 321,26	2 145,72
SA PATRIMOINE LANGUEDOCIENNE	2013	P	3394/1366970/5 LOG PLUS LA SALVETAT ST GILLES	CDC	294 000,00	239 324,34	29,39	A	F		1,850	F		1,850	A-1	EUR	4 427,50	6 039,18
SA PATRIMOINE LANGUEDOCIENNE	2013	P	3395/5000807/TERRAIN A LA SALVETAT ST GILLES	CDC	27 230,00	22 858,56	38,97	A	F		1,050	F		1,050	A-1	EUR	240,02	462,78
SA PATRIMOINE LANGUEDOCIENNE	2013	P	3396/5000806/1 LOG PLAI LA SALVETAT ST GILLES VILLA	CDC	78 680,00	61 976,68	29,39	A	F		1,050	F		1,050	A-1	EUR	650,76	1 768,31
SA PATRIMOINE LANGUEDOCIENNE	2013	P	3418/5000843/TERRAIN A LAPEYROUSE FOSSAT	CDC	119 000,00	103 046,06	39,39	A	F		1,850	F		1,850	A-1	EUR	1 906,35	1 762,19
SA PATRIMOINE LANGUEDOCIENNE	2013	P	3419/5000842/4 LOG PLUS A LAPEYROUSE FOSSAT	CDC	168 000,00	136 756,75	29,39	A	F		1,850	F		1,850	A-1	EUR	2 530,00	3 450,96
SA PATRIMOINE LANGUEDOCIENNE	2012	P	3530/1369732/21 LOG PLS A ESCALQUENS	CDC	926 063,60	764 867,15	28,47	A	F		2,860	F		2,860	A-1	EUR	21 875,20	17 286,88
SA PATRIMOINE LANGUEDOCIENNE	2012	P	3531/1369733/21 LOG PLS COMPL. A ESCALQUENS	CDC	363 080,17	299 107,06	28,47	A	F		2,790	F		2,790	A-1	EUR	8 345,09	6 833,88
SA PATRIMOINE LANGUEDOCIENNE	2012	P	3532/1253357/TERRAIN A ESCALQUENS	CDC	82 167,95	69 084,15	38,46	A	F		1,550	F		1,550	A-1	EUR	1 070,80	1 302,89
SA PATRIMOINE LANGUEDOCIENNE	2012	P	3533/1253356/5 LOG PLAI A ESCALQUENS	CDC	311 430,11	237 217,38	28,47	A	V	LIVRET A	0,883	V	LIVRET A	3,000	A-1	EUR	7 116,52	5 245,98
SA PATRIMOINE LANGUEDOCIENNE	2012	P	3534/1369773/24 LOG PLUS A SEYSSES	CDC	1 570 338,00	1 252 397,99	28,73	A	V	INF FR XT	1,970	V	INF FR XT	1,970	A-2	EUR	24 672,24	32 431,04
SA PATRIMOINE LANGUEDOCIENNE	2012	P	3535/1369774/TERRAIN A SEYSSES	CDC	784 245,00	643 907,92	38,72	A	V	LIVRET A	0,852	V	LIVRET A	3,000	A-1	EUR	19 317,24	8 914,17
SA PATRIMOINE LANGUEDOCIENNE	2012	P	3536/5018697/TERRAIN A SEYSSES	CDC	318 307,50	259 767,56	38,72	A	V	LIVRET A	0,785	V	LIVRET A	3,000	A-1	EUR	7 793,03	3 596,18
SA PATRIMOINE LANGUEDOCIENNE	2014	P	3537/5018696/11 LOG PLAI A SEYSSES	CDC	721 497,00	579 779,24	30,70	A	V	LIVRET A	0,763	V	LIVRET A	3,000	A-1	EUR	17 393,38	11 594,97
SA PATRIMOINE LANGUEDOCIENNE	2014	P	3552/5026878/TERRAIN EN VEFA A BESSIERES	CDC	135 604,70	115 218,64	40,69	A	V	LIVRET A	0,761	V	LIVRET A	3,000	A-1	EUR	3 456,56	1 464,71

Désignation du bénéficiaire	Année de mobilisation et profil d'amortissement de l'emprunt (1)		Objet de l'emprunt garanti	Organisme prêteur ou chef de file	Montant initial	Capital restant dû au 01/01/N	Durée résiduelle	Périodicité des remboursements (2)	Taux initial			Taux à la date de vote du budget (6)			Catégorie d'emprunt (7)	Indices ou devises pouvant modifier l'emprunt	Annuité garantie au cours de l'exercice	
	Année	Profil							Taux (3)	Index (4)	Taux actuariel (5)	Taux (3)	Index (4)	Niveau de taux			En intérêts (8)	En capital
SA PATRIMOINE LANGUEDOCIENNE	2014	P	3553/5026877/10 LOG PLAI EN VEFA A BESSIERES	CDC	428 595,30	344 409,81	30,70	A	V	LIVRET A	0,763	V	LIVRET A	3,000	A-1	EUR	10 332,29	6 887,83
SA PATRIMOINE LANGUEDOCIENNE	2014	P	3554/5026876/TERRAIN EN VEFA A BESSIERES	CDC	485 652,30	412 642,01	40,69	A	V	LIVRET A	0,761	V	LIVRET A	3,000	A-1	EUR	12 379,26	5 245,67
SA PATRIMOINE LANGUEDOCIENNE	2014	P	3555/5026875/29 LOG PLUS EN VEFA A BESSIERES	CDC	1 089 347,70	875 376,03	30,70	A	V	LIVRET A	0,763	V	LIVRET A	3,000	A-1	EUR	26 261,28	17 506,58
SA PATRIMOINE LANGUEDOCIENNE	2015	P	3556/5027124/TERRAIN EN VEFA LA SALVETAT ST GILLES	CDC	188 593,37	162 928,29	41,43	A	V	LIVRET A	0,761	V	LIVRET A	3,000	A-1	EUR	4 887,85	1 986,37
SA PATRIMOINE LANGUEDOCIENNE	2015	P	3557/5027123/12 LOG PLAI VEFA LA SALVETAT ST GILLES	CDC	711 673,09	592 081,29	31,44	A	F		1,050	F		1,050	A-1	EUR	6 216,85	15 663,92
SA PATRIMOINE LANGUEDOCIENNE	2015	P	3558/1367005/TERRAIN EN VEFA LA SALVETAT ST GILLES	CDC	493 620,95	426 445,64	41,43	A	V	LIVRET A	0,761	V	LIVRET A	3,000	A-1	EUR	12 793,37	5 199,09
SA PATRIMOINE LANGUEDOCIENNE	2015	P	3559/1367004/26 LOG PLUS VEFA LA SALVETAT ST GILLES	CDC	1 152 983,24	949 015,36	31,44	A	V	LIVRET A	0,763	V	LIVRET A	3,000	A-1	EUR	28 470,46	18 075,53
SA PATRIMOINE LANGUEDOCIENNE	2015	P	3560/5095968/TERRAIN EN VEFA A VILLENOUVELLE	CDC	31 500,00	27 214,01	41,30	A	V	LIVRET A	0,800	V	LIVRET A	3,000	A-1	EUR	816,42	331,79
SA PATRIMOINE LANGUEDOCIENNE	2015	P	3561/5095967/3 LOG PLAI EN VEFA VILLENOUVELLE	CDC	276 500,00	227 591,24	31,30	A	V	LIVRET A	0,800	V	LIVRET A	3,000	A-1	EUR	6 827,74	4 334,84
SA PATRIMOINE LANGUEDOCIENNE	2013	P	3562/5095965/TERRAIN EN VEFA A VILLENOUVELLE	CDC	191 100,00	159 661,63	39,80	A	V	LIVRET A	0,810	V	LIVRET A	3,000	A-1	EUR	4 789,85	2 117,49
SA PATRIMOINE LANGUEDOCIENNE	2015	P	3563/5095966/8 LOG PLUS EN VEFA A VILLENOUVELLE	CDC	420 000,00	351 579,15	31,30	A	V	LIVRET A	1,600	V	LIVRET A	3,000	A-1	EUR	10 547,38	6 696,39
SA PATRIMOINE LANGUEDOCIENNE	2015	P	3564/5027083/TERRAIN EN VEFA A DEYME	CDC	103 192,60	89 149,44	41,43	A	V	LIVRET A	0,761	V	LIVRET A	3,000	A-1	EUR	2 674,48	1 086,88
SA PATRIMOINE LANGUEDOCIENNE	2014	P	3565/5027082/9 LOG PLAI EN VEFA A DEYME	CDC	414 688,95	341 328,63	31,44	A	V	LIVRET A	0,763	V	LIVRET A	3,000	A-1	EUR	10 239,86	6 501,16
SA PATRIMOINE LANGUEDOCIENNE	2015	P	3566/5027080/TERRAIN EN VEFA A DEYME	CDC	360 307,26	311 274,17	41,43	A	V	LIVRET A	0,761	V	LIVRET A	3,000	A-1	EUR	9 338,22	3 794,95
SA PATRIMOINE LANGUEDOCIENNE	2015	P	3567/5027079/21 LOG PLUS EN VEFA A DEYME	CDC	684 583,80	563 477,87	31,44	A	V	LIVRET A	0,763	V	LIVRET A	3,000	A-1	EUR	16 904,34	10 732,35
SA PATRIMOINE LANGUEDOCIENNE	2014	P	3679/5067842/60 LOGTS LE CHALAND A RAMONVILLE	CDC	2 800 000,00	2 095 032,87	20,70	A	F		1,600	F		1,600	A-1	EUR	33 520,53	84 728,63
SA PATRIMOINE LANGUEDOCIENNE	2014	P	3739/5043046/1 LOG PLAI VEFA A PLAISANCE DU TOUCH	CDC	88 200,00	70 813,62	30,80	A	V	LIVRET A	0,753	V	LIVRET A	3,000	A-1	EUR	2 124,41	1 416,20
SA PATRIMOINE LANGUEDOCIENNE	2014	P	3740/5043047/TERRAIN EN VEFA A PLAISANCE DU TOUCH	CDC	21 000,00	17 827,92	40,80	A	V	LIVRET A	0,752	V	LIVRET A	3,000	A-1	EUR	534,84	226,64
SA PATRIMOINE LANGUEDOCIENNE	2014	P	3741/5043044/1 LOG PLUS EN VEFA PLAISANCE DU TOUCH	CDC	56 000,00	45 111,31	30,80	A	V	LIVRET A	0,794	V	LIVRET A	3,000	A-1	EUR	1 353,34	902,18
SA PATRIMOINE LANGUEDOCIENNE	2014	P	3742/5043045/TERRAIN VEFA A PLAISANCE DU TOUCH	CDC	23 800,00	20 269,42	40,80	A	V	LIVRET A	0,786	V	LIVRET A	3,000	A-1	EUR	608,08	257,67
SA PATRIMOINE LANGUEDOCIENNE	2018	C	3743/1323918/REAM AV A082889 ANCIENNE LIGNE 5076654	CDC	7 542,48	5 463,49	10,99	A	V	LIVRET A	0,000	V	LIVRET A	2,600	A-1	EUR	142,05	429,02

Désignation du bénéficiaire	Année de mobilisation et profil d'amortissement de l'emprunt (1)		Objet de l'emprunt garanti	Organisme prêteur ou chef de file	Montant initial	Capital restant dû au 01/01/N	Durée résiduelle	Périodicité des remboursements (2)	Taux initial			Taux à la date de vote du budget (6)			Catégorie d'emprunt (7)	Indices ou devises pouvant modifier l'emprunt	Annuité garantie au cours de l'exercice	
	Année	Profil							Taux (3)	Index (4)	Taux actuariel (5)	Taux (3)	Index (4)	Niveau de taux			En intérêts (8)	En capital
SA PATRIMOINE LANGUEDOCIENNE	2018	C	3744/1323919/REAM AV A082887 ANCIENNE LIGNE 5076657	CDC	7 928,49	5 743,11	10,99	A	V	LIVRET A	0,860	V	LIVRET A	2,600	A-1	EUR	149,32	450,98
SA PATRIMOINE LANGUEDOCIENNE	2015	P	3768/5059842/3 LOG PLAI SEYSSES	CDC	139 301,40	115 007,62	31,92	A	V	LIVRET A	0,750	V	LIVRET A	3,000	A-1	EUR	3 450,23	2 190,50
SA PATRIMOINE LANGUEDOCIENNE	2015	P	3769/5059841/TERRAIN SEYSSES	CDC	62 998,60	56 279,94	51,91	A	V	LIVRET A	0,750	V	LIVRET A	3,000	A-1	EUR	1 688,40	462,46
SA PATRIMOINE LANGUEDOCIENNE	2015	P	3770/1369783/3 LOG PLS SEYSSES	CDC	67 901,40	56 059,58	31,92	A	V	LIVRET A	0,750	V	LIVRET A	3,000	A-1	EUR	1 681,79	1 067,75
SA PATRIMOINE LANGUEDOCIENNE	2015	P	3771/5080207/TERRAIN SEYSSES	CDC	67 587,80	60 379,71	51,91	A	V	LIVRET A	0,750	V	LIVRET A	3,000	A-1	EUR	1 811,39	496,15
SA PATRIMOINE LANGUEDOCIENNE	2015	P	3772/1369782/4 LOG PLUS SEYSSES	CDC	167 010,20	137 884,07	31,92	A	V	LIVRET A	0,750	V	LIVRET A	3,000	A-1	EUR	4 136,52	2 626,23
SA PATRIMOINE LANGUEDOCIENNE	2015	P	3773/5059843/TERRAIN SEYSSES	CDC	82 189,80	73 424,44	51,91	A	V	LIVRET A	0,750	V	LIVRET A	3,000	A-1	EUR	2 202,73	603,34
SA PATRIMOINE LANGUEDOCIENNE	2016	P	3774/5128744/8 LOG PLAI VEFA ST PAUL SUR SAVE	CDC	551 686,80	463 449,71	32,02	A	V	LIVRET A	0,551	V	LIVRET A	2,000	A-1	EUR	9 268,99	10 050,61
SA PATRIMOINE LANGUEDOCIENNE	2016	P	3775/5128745/TERRAIN VEFA ST PAUL SUR SAVE	CDC	140 371,70	122 902,82	42,01	A	V	LIVRET A	0,551	V	LIVRET A	2,000	A-1	EUR	2 458,06	1 830,02
SA PATRIMOINE LANGUEDOCIENNE	2016	P	3776/5128742/19 LOG PLUS VEFA ST PAUL SUR SAVE	CDC	931 000,00	795 889,53	32,02	A	V	LIVRET A	1,350	V	LIVRET A	2,000	A-1	EUR	15 917,79	17 260,08
SA PATRIMOINE LANGUEDOCIENNE	2016	P	3777/5128743/TERRAIN VEFA ST PAUL SUR SAVE	CDC	360 138,80	320 685,56	42,01	A	V	LIVRET A	1,350	V	LIVRET A	2,000	A-1	EUR	6 413,71	4 774,99
SA PATRIMOINE LANGUEDOCIENNE	2014	P	3778/5043927/5 LOG PLAI VEFA CASTELMAUROU	CDC	415 800,00	333 835,68	30,88	A	V	LIVRET A	0,753	V	LIVRET A	3,000	A-1	EUR	10 015,07	6 676,36
SA PATRIMOINE LANGUEDOCIENNE	2014	P	3779/5043928/TERRAIN VEFA CASTELMAUROU	CDC	107 732,80	91 459,49	40,88	A	V	LIVRET A	0,752	V	LIVRET A	3,000	A-1	EUR	2 743,78	1 162,67
SA PATRIMOINE LANGUEDOCIENNE	2014	P	3780/5043925/12 LOG PLUS VEFA CASTELMAUROU	CDC	798 000,00	642 836,48	30,88	A	V	LIVRET A	0,794	V	LIVRET A	3,000	A-1	EUR	19 285,09	12 856,05
SA PATRIMOINE LANGUEDOCIENNE	2014	P	3781/5043926/TERRAIN VEFA CASTELMAUROU	CDC	287 586,60	244 924,77	40,88	A	V	LIVRET A	0,786	V	LIVRET A	3,000	A-1	EUR	7 347,75	3 113,58
SA PATRIMOINE LANGUEDOCIENNE	2016	P	3858/5099304/10 LOG PLAI VEFA MERVILLE	CDC	654 124,80	555 415,60	32,81	A	V	LIVRET A	0,800	V	LIVRET A	3,000	A-1	EUR	16 662,47	10 084,19
SA PATRIMOINE LANGUEDOCIENNE	2016	P	3859/5099305/TERRAIN A MERVILLE	CDC	188 113,10	166 407,84	42,80	A	V	LIVRET A	0,800	V	LIVRET A	3,000	A-1	EUR	4 992,23	1 946,66
SA PATRIMOINE LANGUEDOCIENNE	2016	P	3860/5099302/22 LOG PLUS VEFA MERVILLE	CDC	1 142 318,10	983 064,22	32,81	A	V	LIVRET A	1,600	V	LIVRET A	3,000	A-1	EUR	29 491,92	17 848,64
SA PATRIMOINE LANGUEDOCIENNE	2016	P	3861/5099303/TERRAIN A MERVILLE	CDC	453 001,50	405 907,21	42,80	A	V	LIVRET A	1,600	V	LIVRET A	3,000	A-1	EUR	12 177,21	4 748,35
SA PATRIMOINE LANGUEDOCIENNE	2015	P	3862/5098169/6 LOG PLAI LEGUEVIN	CDC	419 300,00	344 598,11	31,73	A	V	LIVRET A	0,551	V	LIVRET A	3,000	A-1	EUR	10 337,94	6 563,43
SA PATRIMOINE LANGUEDOCIENNE	2015	P	3863/5098168/TERRAIN A LEGUEVIN	CDC	112 000,00	96 601,75	41,72	A	V	LIVRET A	0,551	V	LIVRET A	3,000	A-1	EUR	2 898,06	1 177,74

Désignation du bénéficiaire	Année de mobilisation et profil d'amortissement de l'emprunt (1)		Objet de l'emprunt garanti	Organisme prêteur ou chef de file	Montant initial	Capital restant dû au 01/01/N	Durée résiduelle	Périodicité des remboursements (2)	Taux initial			Taux à la date de vote du budget (6)			Catégorie d'emprunt (7)	Indices ou devises pouvant modifier l'emprunt	Annuité garantie au cours de l'exercice	
	Année	Profil							Taux (3)	Index (4)	Taux actuariel (5)	Taux (3)	Index (4)	Niveau de taux			En intérêts (8)	En capital
SA PATRIMOINE LANGUEDOCIENNE	2015	P	3864/5098166/14 LOG PLUS LEGUEVIN	CDC	742 000,00	620 561,82	31,73	A	V	LIVRET A	1,350	V	LIVRET A	3,000	A-1	EUR	18 616,86	11 819,61
SA PATRIMOINE LANGUEDOCIENNE	2015	P	3865/5098167/TERRAIN A LEGUEVIN	CDC	280 000,00	245 613,52	41,72	A	V	LIVRET A	1,350	V	LIVRET A	3,000	A-1	EUR	7 368,40	2 994,44
SA PATRIMOINE LANGUEDOCIENNE	2015	P	3866/1369793/4 LOG PLS COMP VEFA LA SALVETAT ST GILLES	CDC	107 477,30	90 844,39	31,32	A	V	LIVRET A	2,110	V	LIVRET A	3,000	A-1	EUR	2 725,33	1 730,28
SA PATRIMOINE LANGUEDOCIENNE	2015	P	3867/1369792/4 LOG PLS VEFA LA SALVETAT ST GILLES	CDC	186 522,70	157 656,92	31,32	A	V	LIVRET A	2,110	V	LIVRET A	3,000	A-1	EUR	4 729,71	3 002,83
SA PATRIMOINE LANGUEDOCIENNE	2017	P	3990/5090364/7 LOG PLAI CH DES NONES/RUE DU PASTEL	CDC	353 640,00	305 890,75	33,07	A	V	LIVRET A	0,551	V	LIVRET A	3,000	A-1	EUR	9 176,72	5 298,63
SA PATRIMOINE LANGUEDOCIENNE	2017	P	3991/5090363/TERRAIN PLAI FONCIER CH DES NONES/RUE DU PASTEL	CDC	122 710,00	109 865,82	43,06	A	V	LIVRET A	0,551	V	LIVRET A	3,000	A-1	EUR	3 295,98	1 233,77
SA PATRIMOINE LANGUEDOCIENNE	2017	P	3992/5090366/14 LOG PLUS CH DES NONES/ RUE DU PASTEL	CDC	632 870,00	553 170,88	33,07	A	V	LIVRET A	1,350	V	LIVRET A	3,000	A-1	EUR	16 595,12	9 582,01
SA PATRIMOINE LANGUEDOCIENNE	2017	P	3993/5090365/TERRAIN PLUS CH DES NONES/RUE DU PASTEL	CDC	286 230,00	258 867,91	43,06	A	V	LIVRET A	1,350	V	LIVRET A	3,000	A-1	EUR	7 766,04	2 907,04
SA PATRIMOINE LANGUEDOCIENNE	2015	P	3994/5122405/27 LOG PAM RUE MARIE CURIE	CDC	18 690,00	9 143,50	6,92	A	V	LIVRET A	1,351	V	LIVRET A	3,000	A-1	EUR	274,30	1 193,29
SA PATRIMOINE LANGUEDOCIENNE	2015	P	4003/5121456/2 LOG PLAI ESCALQUENS	CDC	133 000,00	109 304,92	31,90	A	V	LIVRET A	0,551	V	LIVRET A	3,000	A-1	EUR	3 279,15	2 081,88
SA PATRIMOINE LANGUEDOCIENNE	2015	P	4004/5121454/TERRAIN PLAI ESCALQUENS	CDC	58 450,00	52 570,70	51,88	A	V	LIVRET A	1,080	V	LIVRET A	3,000	A-1	EUR	1 577,12	431,98
SA PATRIMOINE LANGUEDOCIENNE	2015	P	4005/5121457/4 LOG PLUS ESCALQUENS	CDC	119 000,00	99 524,06	31,90	A	V	LIVRET A	1,350	V	LIVRET A	3,000	A-1	EUR	2 985,72	1 895,59
SA PATRIMOINE LANGUEDOCIENNE	2015	P	4006/5121455/TERRAIN PLUS ESCALQUENS	CDC	115 500,00	103 882,19	51,88	A	V	LIVRET A	1,080	V	LIVRET A	3,000	A-1	EUR	3 116,46	853,62
SA PATRIMOINE LANGUEDOCIENNE	2018	C	4011/1323922/REAM AV A082882 ANCIENNE LIGNE 5122422	CDC	61 459,89	45 847,74	11,99	A	V	LIVRET A	0,000	V	LIVRET A	2,000	A-1	EUR	916,96	3 250,02
SA PATRIMOINE LANGUEDOCIENNE	2018	P	4091/1323927/REAM AV A082889 ANCIENNE LIGNE 5161373	CDC	8 219,82	5 865,71	12,91	A	V	LIVRET A	0,000	V	LIVRET A	3,600	A-1	EUR	211,16	361,77
SA PATRIMOINE LANGUEDOCIENNE	2018	P	4138/5171912/7 LOG PLAI RUE F.MIQUEL CASTANET-TOLOSAN	CDC	320 600,00	285 870,03	34,86	A	V	LIVRET A	0,551	V	LIVRET A	3,000	A-1	EUR	8 576,10	4 728,09
SA PATRIMOINE LANGUEDOCIENNE	2018	P	4139/5171913/TERRAIN PLAI FONCIER RUE F MIQUEL	CDC	170 100,00	159 306,57	54,84	A	V	LIVRET A	0,950	V	LIVRET A	3,000	A-1	EUR	4 779,19	1 170,76
SA PATRIMOINE LANGUEDOCIENNE	2018	P	4140/5171910/6 LOG PLUS VEFA RUE F MIQUEL	CDC	147 000,00	131 990,80	34,86	A	V	LIVRET A	1,350	V	LIVRET A	3,000	A-1	EUR	3 959,73	2 183,03
SA PATRIMOINE LANGUEDOCIENNE	2018	P	4141/5171911/TERRAIN PLUS FONCIER RUE F.MIQUEL	CDC	166 600,00	156 028,64	54,84	A	V	LIVRET A	0,950	V	LIVRET A	3,000	A-1	EUR	4 680,86	1 146,67
SA PATRIMOINE LANGUEDOCIENNE	2016	P	4142/5161372/27 LOG PAM 24 RUE MARIE-CURIE	CDC	10 150,00	5 637,71	7,79	A	V	LIVRET A	1,351	V	LIVRET A	3,000	A-1	EUR	169,13	634,00
SA PATRIMOINE LANGUEDOCIENNE	2017	P	4232/5166816/3 LOG PLAI RAMONVILLE-SAINT-AGNE	CDC	187 187,00	162 576,43	33,77	A	V	LIVRET A	0,551	V	LIVRET A	3,000	A-1	EUR	4 877,29	2 816,14

Désignation du bénéficiaire	Année de mobilisation et profil d'amortissement de l'emprunt (1)		Objet de l'emprunt garanti	Organisme prêteur ou chef de file	Montant initial	Capital restant dû au 01/01/N	Durée résiduelle	Périodicité des remboursements (2)	Taux initial			Taux à la date de vote du budget (6)			Catégorie d'emprunt (7)	Indices ou devises pouvant modifier l'emprunt	Annuité garantie au cours de l'exercice	
	Année	Profil							Taux (3)	Index (4)	Taux actuariel (5)	Taux (3)	Index (4)	Niveau de taux			En intérêts (8)	En capital
SA PATRIMOINE LANGUEDOCIENNE	2017	P	4233/5166817/TERRAIN PLAI FONCIER RAMONVILLE-ST-AGNE	CDC	93 786,00	86 654,61	53,75	A	V	LIVRET A	0,990	V	LIVRET A	3,000	A-1	EUR	2 599,64	660,79
SA PATRIMOINE LANGUEDOCIENNE	2017	P	4234/5166814/3 LOG PLUS RAMONVILLE-SAINT-AGNE	CDC	126 337,40	110 880,12	33,77	A	V	LIVRET A	1,350	V	LIVRET A	3,000	A-1	EUR	3 326,41	1 920,66
SA PATRIMOINE LANGUEDOCIENNE	2017	P	4235/5166815/TERRAIN PLUS FONCIER RAMONVILLE-ST-AGNE	CDC	115 565,10	106 777,64	53,75	A	V	LIVRET A	0,990	V	LIVRET A	3,000	A-1	EUR	3 203,33	814,25
SA PATRIMOINE LANGUEDOCIENNE	2018	P	4293/5208163/5 LOGTS PLAI FRONTON	CDC	259 000,00	230 943,06	34,82	A	V	LIVRET A	0,000	V	LIVRET A	3,000	A-1	EUR	6 928,29	3 819,63
SA PATRIMOINE LANGUEDOCIENNE	2018	P	4294/5208160/5 LOGTS PLAI FONCIER FRONTON	CDC	96 600,00	88 560,40	44,81	A	V	LIVRET A	0,000	V	LIVRET A	3,000	A-1	EUR	2 656,82	955,14
SA PATRIMOINE LANGUEDOCIENNE	2018	P	4295/5208161/13 LOGTS PLUS FRONTON	CDC	569 800,00	511 621,50	34,82	A	V	LIVRET A	0,000	V	LIVRET A	3,000	A-1	EUR	15 348,65	8 461,85
SA PATRIMOINE LANGUEDOCIENNE	2018	P	4296/5208162/13 LOGTS PLUS FONCIER FRONTON	CDC	228 900,00	211 262,92	44,81	A	V	LIVRET A	0,000	V	LIVRET A	3,000	A-1	EUR	6 337,89	2 278,51
SA PATRIMOINE LANGUEDOCIENNE	2019	P	4433/5223062/2 LOG PLAI ESCALQUENS	CDC	47 600,00	43 363,61	35,36	A	V	LIVRET A	0,000	V	LIVRET A	3,000	A-1	EUR	1 300,91	685,31
SA PATRIMOINE LANGUEDOCIENNE	2019	P	4434/5223059/TERRAIN PLAI ESCALQUENS	CDC	32 480,00	30 747,54	55,35	A	V	LIVRET A	0,000	V	LIVRET A	3,000	A-1	EUR	922,43	217,83
SA PATRIMOINE LANGUEDOCIENNE	2019	P	4435/5223060/3 LOG PLUS ESCALQUENS	CDC	84 000,00	76 790,18	35,36	A	V	LIVRET A	0,000	V	LIVRET A	3,000	A-1	EUR	2 303,71	1 213,58
SA PATRIMOINE LANGUEDOCIENNE	2019	P	4436/5223061/TERRAIN PLUS ESCALQUENS	CDC	76 230,00	72 163,94	55,35	A	V	LIVRET A	0,000	V	LIVRET A	3,000	A-1	EUR	2 164,92	511,25
SA PATRIMOINE LANGUEDOCIENNE	2019	P	4483/DD124831117/REFINANCEMENT PRET CDC	ARKEA filiale CREDIT MUTUEL	526 017,18	386 438,12	9,86	T	F		0,000	F		1,450	A-1	EUR	5 407,24	36 175,80
SA PATRIMOINE LANGUEDOCIENNE	2020	P	4517/5258195/11 PLAI CH DE LASTOURS BAZIEGE	CDC	372 890,00	347 510,72	36,03	A	V	LIVRET A	0,000	V	LIVRET A	2,000	A-1	EUR	6 950,22	6 431,31
SA PATRIMOINE LANGUEDOCIENNE	2020	P	4518/5258194/TERRAIN PLAI CH DE LASTOURS BAZIEGE	CDC	291 900,00	276 426,00	46,02	A	V	LIVRET A	0,000	V	LIVRET A	2,000	A-1	EUR	5 528,52	3 598,49
SA PATRIMOINE LANGUEDOCIENNE	2020	P	4519/5258196/23 LOGTS PLUS CH DE LASTOURS BAZIEGE	CDC	689 640,00	644 937,85	36,03	A	V	LIVRET A	0,000	V	LIVRET A	2,000	A-1	EUR	12 898,76	11 935,72
SA PATRIMOINE LANGUEDOCIENNE	2019	X	4520/5258198/34 LOGTS CH DE LASTOURS BAZIEGE	CDC	166 600,00	166 600,00	44,69	A	V	LIVRET A	0,000	V	LIVRET A	3,000	A-1	EUR	4 998,00	0,00
SA PATRIMOINE LANGUEDOCIENNE	2019	X	4521/5258197/TERRAIN PLUS FONCIER BAZIEGE	CDC	539 700,00	515 229,09	46,05	A	V	LIVRET A	0,000	V	LIVRET A	3,600	A-1	EUR	15 207,14	0,00
SA PATRIMOINE LANGUEDOCIENNE	2021	P	4614/5293377/3 LOG PLAI VEFA ESCALQUENS	CDC	108 290,00	103 373,17	37,00	A	V	LIVRET A	0,000	V	LIVRET A	2,000	A-1	EUR	2 067,46	1 842,17
SA PATRIMOINE LANGUEDOCIENNE	2021	P	4615/5293378/TERRAIN PLAI FONCIER VEFA ESCALQUENS	CDC	76 720,00	74 515,27	56,99	A	V	LIVRET A	0,000	V	LIVRET A	2,000	A-1	EUR	1 490,31	692,00
SA PATRIMOINE LANGUEDOCIENNE	2021	P	4616/5293375/7 LOG PLUS VEFA ESCALQUENS	CDC	273 980,00	261 540,13	37,00	A	V	LIVRET A	0,000	V	LIVRET A	2,000	A-1	EUR	5 230,81	4 660,79

Désignation du bénéficiaire	Année de mobilisation et profil d'amortissement de l'emprunt (1)		Objet de l'emprunt garanti	Organisme prêteur ou chef de file	Montant initial	Capital restant dû au 01/01/N	Durée résiduelle	Périodicité des remboursements (2)	Taux initial			Taux à la date de vote du budget (6)			Catégorie d'emprunt (7)	Indices ou devises pouvant modifier l'emprunt	Annuité garantie au cours de l'exercice	
	Année	Profil							Taux (3)	Index (4)	Taux actuariel (5)	Taux (3)	Index (4)	Niveau de taux			En intérêts (8)	En capital
SA PATRIMOINE LANGUEDOCIENNE	2021	P	4617/5293376/TERRAIN PLAI FONCIER VEFA ESCALQUENS	CDC	194 040,00	188 463,82	56,99	A	V	LIVRET A	0,000	V	LIVRET A	2,000	A-1	EUR	3 769,28	1 750,20
SA PATRIMOINE LANGUEDOCIENNE	2019	C	4618/5293380/PHB 2.0 TRANCHE 2018 ESCALQUENS	CDC	45 500,00	45 500,00	35,33	A	F		0,460	F		0,000	A-1	EUR	0,00	0,00
SA PATRIMOINE LANGUEDOCIENNE	2019	C	4619/5293379/BOOSTER 10 LOG VEFA ESCALQUENS	CDC	49 000,00	49 000,00	55,33	A	V	LIVRET A	0,000	V	LIVRET A	3,000	A-1	EUR	1 470,00	0,00
SA PATRIMOINE LANGUEDOCIENNE	2020	P	4635/5307934/4 LOG PLAI VEFA CASTANET-TOLOSAN	CDC	142 660,00	133 402,72	36,94	A	V	LIVRET A	0,000	V	LIVRET A	2,800	A-1	EUR	3 735,28	2 100,73
SA PATRIMOINE LANGUEDOCIENNE	2020	P	4636/5307935/TERRAIN PLAI VEFA CASTANET-TOLOSAN	CDC	105 140,00	101 570,52	56,92	A	V	LIVRET A	0,000	V	LIVRET A	3,340	A-1	EUR	3 392,45	616,16
SA PATRIMOINE LANGUEDOCIENNE	2020	P	4637/5307932/7 LOG PLUSVEFA CASTANET-TOLOSAN	CDC	293 720,00	277 448,65	36,94	A	V	LIVRET A	0,000	V	LIVRET A	3,600	A-1	EUR	9 988,15	3 698,04
SA PATRIMOINE LANGUEDOCIENNE	2020	P	4638/5307933/TERRAIN PLUS VEFA CASTANET-TOLOSAN	CDC	216 510,00	209 159,52	56,92	A	V	LIVRET A	0,000	V	LIVRET A	3,340	A-1	EUR	6 985,93	1 268,83
SA PATRIMOINE LANGUEDOCIENNE	2019	C	4639/5307937/PHB 2.0 TRANCHE 2018 CASTANET-TOLOSAN	CDC	50 050,00	50 050,00	35,44	A	V	LIVRET A	0,460	V	LIVRET A	0,000	A-1	EUR	0,00	0,00
SA PATRIMOINE LANGUEDOCIENNE	2019	C	4640/5307936/BOOSTER 11 LOG VEFA CASTANET-TOLOSAN	CDC	53 900,00	53 900,00	55,42	A	V	LIVRET A	0,000	V	LIVRET A	3,600	A-1	EUR	1 940,40	0,00
SA PATRIMOINE LANGUEDOCIENNE	2020	P	4641/5307942/2 LOG PLAI VEFA PLAISANCE-DU-TOUCH	CDC	100 380,00	93 866,29	36,85	A	V	LIVRET A	0,000	V	LIVRET A	2,800	A-1	EUR	2 628,26	1 478,14
SA PATRIMOINE LANGUEDOCIENNE	2020	P	4642/5307943/TERRAIN PLAI VEFA PLAISANCE-DU-TOUCH	CDC	67 550,00	65 263,94	56,84	A	V	LIVRET A	0,000	V	LIVRET A	3,350	A-1	EUR	2 186,35	394,51
SA PATRIMOINE LANGUEDOCIENNE	2020	P	4643/5307940/4 LOG PLUS VEFA PLAISANCE-DU-TOUCH	CDC	222 250,00	207 828,09	36,85	A	V	LIVRET A	0,000	V	LIVRET A	2,800	A-1	EUR	5 819,18	3 272,73
SA PATRIMOINE LANGUEDOCIENNE	2020	P	4644/5307941/TERRAIN PLUS VEFA PLAISANCE-DU-TOUCH	CDC	149 450,00	144 392,26	56,84	A	V	LIVRET A	0,000	V	LIVRET A	3,350	A-1	EUR	4 837,14	872,84
SA PATRIMOINE LANGUEDOCIENNE	2019	C	4645/5307945/PHB 2.0 TRANCHE 2018 PLAISANCE DU TOUCH	CDC	27 300,00	27 300,00	35,44	A	V	LIVRET A	0,460	V	LIVRET A	0,000	A-1	EUR	0,00	0,00
SA PATRIMOINE LANGUEDOCIENNE	2019	C	4646/5307944/BOOSTER 11 LOG VEFA PLAISANCE DU TOUCH	CDC	29 400,00	29 400,00	55,42	A	V	LIVRET A	0,000	V	LIVRET A	3,600	A-1	EUR	1 058,40	0,00
SA PATRIMOINE LANGUEDOCIENNE	2020	P	4692/5307969/2 PLAI ROUTE DE FONSORBES LEGUEVIN	CDC	80 360,00	75 344,27	36,60	A	V	LIVRET A	0,000	V	LIVRET A	3,000	A-1	EUR	2 260,33	1 138,57
SA PATRIMOINE LANGUEDOCIENNE	2020	P	4693/5307970/TERRAIN PLAI RTE DE FONSORBES LEGUEVIN	CDC	54 880,00	52 807,90	56,59	A	V	LIVRET A	0,000	V	LIVRET A	3,000	A-1	EUR	1 584,24	360,74
SA PATRIMOINE LANGUEDOCIENNE	2020	P	4694/5307967/4 LOGTS ROUTE DE FONSORBES LEGUEVIN	CDC	160 860,00	150 819,81	36,60	A	V	LIVRET A	0,000	V	LIVRET A	3,000	A-1	EUR	4 524,60	2 279,13
SA PATRIMOINE LANGUEDOCIENNE	2020	P	4695/5307968/TERRAIN PLUS ROUTE DE FONSORBES	CDC	109 830,00	105 683,14	56,59	A	V	LIVRET A	0,000	V	LIVRET A	3,000	A-1	EUR	3 170,50	721,94
SA PATRIMOINE LANGUEDOCIENNE	2019	C	4696/5307966/PHB 2.0TRANCHE 2018	CDC	27 300,00	27 300,00	35,44	A	V	LIVRET A	0,000	V	LIVRET A	0,000	A-1	EUR	0,00	0,00
SA PATRIMOINE LANGUEDOCIENNE	2019	C	4697/5307965/BOOSTER 6 LOGTS LEGUEVIN	CDC	29 400,00	29 400,00	55,42	A	V	LIVRET A	0,000	V	LIVRET A	3,000	A-1	EUR	882,00	0,00

Désignation du bénéficiaire	Année de mobilisation et profil d'amortissement de l'emprunt (1)		Objet de l'emprunt garanti	Organisme prêteur ou chef de file	Montant initial	Capital restant dû au 01/01/N	Durée résiduelle	Périodicité des remboursements (2)	Taux initial			Taux à la date de vote du budget (6)			Catégorie d'emprunt (7)	Indices ou devises pouvant modifier l'emprunt	Annuité garantie au cours de l'exercice	
	Année	Profil							Taux (3)	Index (4)	Taux actuariel (5)	Taux (3)	Index (4)	Niveau de taux			En intérêts (8)	En capital
SA PATRIMOINE LANGUEDOCIENNE	2019	C	4698/5317214/BOOSTER 34 LOGTS CH DE LASTOURS	CDC	166 600,00	166 600,00	45,60	A	V	LIVRET A	0,000	V	LIVRET A	3,000	A-1	EUR	4 998,00	0,00
SA PATRIMOINE LANGUEDOCIENNE	2021	P	4765/5368798/2 LOG PLAI VEFA CASTELMAUROU	CDC	73 262,00	70 026,60	37,37	A	V	LIVRET A	0,000	V	LIVRET A	3,000	A-1	EUR	2 100,80	1 012,54
SA PATRIMOINE LANGUEDOCIENNE	2021	P	4766/5368799/TERRAIN PLAI FONCIER VEFA CASTELMAUROU	CDC	51 956,80	50 711,28	57,36	A	V	LIVRET A	0,000	V	LIVRET A	3,340	A-1	EUR	1 693,76	295,95
SA PATRIMOINE LANGUEDOCIENNE	2021	P	4767/5368796/4 LOG PLUS VEFA CASTELMAUROU	CDC	183 800,40	176 755,52	37,37	A	V	LIVRET A	0,000	V	LIVRET A	3,600	A-1	EUR	6 363,20	2 245,18
SA PATRIMOINE LANGUEDOCIENNE	2021	P	4768/5368797/TERRAIN PLUS FONCIER VEFA CASTELMAUROU	CDC	106 809,50	104 113,07	57,36	A	V	LIVRET A	0,000	V	LIVRET A	3,000	A-1	EUR	3 123,39	685,94
SA PATRIMOINE LANGUEDOCIENNE	2020	C	4784/5382161/PHB 2.0TRANCHE 2019 COMPL CASTELMAUROU	CDC	27 300,00	27 300,00	36,55	A	V	LIVRET A	0,000	V	LIVRET A	0,000	A-1	EUR	0,00	0,00
SA PATRIMOINE LANGUEDOCIENNE	2022	X	4812/5376295/2 LOGTS PLAI VEFA LABEGE	CDC	32 160,80	31 559,40	38,14	A	V	LIVRET A	0,000	V	LIVRET A	2,800	A-1	EUR	880,09	0,00
SA PATRIMOINE LANGUEDOCIENNE	2022	X	4813/5376296/TERRAIN PLAI FONCIER VEFA LABEGE	CDC	34 698,30	34 412,48	58,12	A	V	LIVRET A	0,000	V	LIVRET A	3,280	A-1	EUR	748,07	0,00
SA PATRIMOINE LANGUEDOCIENNE	2022	X	4814/5376293/3 LOGTS PLUS VEFA LABEGE	CDC	74 839,10	73 702,25	38,14	A	V	LIVRET A	0,000	V	LIVRET A	3,600	A-1	EUR	2 392,00	0,00
SA PATRIMOINE LANGUEDOCIENNE	2022	X	4815/5376294/TERRAIN PLUS FONCIER VEFA LABEGE	CDC	52 872,40	52 436,87	58,12	A	V	LIVRET A	0,000	V	LIVRET A	3,280	A-1	EUR	1 139,89	0,00
SA PATRIMOINE LANGUEDOCIENNE	2020	X	4816/5376297/5 LOGTS VEFA PHB LABEGE	CDC	22 750,00	22 750,00	36,72	A	V	LIVRET A	0,000	V	LIVRET A	0,000	A-1	EUR	0,00	0,00
SA PATRIMOINE LANGUEDOCIENNE	2021	X	4817/5368786/3 LOGTS PLAI VEFA PLAISANCE DU TOUCH	CDC	68 709,20	65 792,10	37,47	A	V	LIVRET A	0,000	V	LIVRET A	2,800	A-1	EUR	1 842,18	38,07
SA PATRIMOINE LANGUEDOCIENNE	2021	X	4818/5368787/TERRAIN PLAI FONCIER VEFA PLAISANCE DU TOUCH	CDC	56 057,40	54 868,25	57,46	A	V	LIVRET A	0,000	V	LIVRET A	3,320	A-1	EUR	1 222,10	0,00
SA PATRIMOINE LANGUEDOCIENNE	2021	X	4819/5368784/5 LOGTS PLUS VEFA PLAISANCE DU TOUCH	CDC	177 401,70	171 095,37	37,47	A	V	LIVRET A	0,000	V	LIVRET A	3,600	A-1	EUR	5 670,09	0,00
SA PATRIMOINE LANGUEDOCIENNE	2021	X	4820/5368785/TERRAIN PLUS FONCIER VEFA PLAISANCE DU TOUCH	CDC	105 819,00	103 574,27	57,46	A	V	LIVRET A	0,000	V	LIVRET A	3,320	A-1	EUR	2 306,95	0,00
SA PATRIMOINE LANGUEDOCIENNE	2020	C	4821/5382172/8 LOGTS VEFA PHB PLAISANCE DU TOUCH	CDC	36 400,00	36 400,00	36,64	A	V	LIVRET A	0,000	V	LIVRET A	0,000	A-1	EUR	0,00	0,00
SA PATRIMOINE LANGUEDOCIENNE	2021	C	4944/5426743/10 LOGTS CH D'EN POUTET ESCALQUENS	CDC	24 500,00	24 500,00	37,20	A	V	LIVRET A	0,000	V	LIVRET A	3,000	A-1	EUR	735,00	0,00
SA PATRIMOINE LANGUEDOCIENNE	2021	C	4945/5426750/6 LOGTS 4 BIS CH DE LOURMET	CDC	14 700,00	14 700,00	37,20	A	V	LIVRET A	0,000	V	LIVRET A	3,000	A-1	EUR	441,00	0,00
SA PATRIMOINE LANGUEDOCIENNE	2021	C	4946/5426749/11 LOGTS AV DU LAURAGAIS	CDC	26 950,00	26 950,00	37,20	A	V	LIVRET A	0,000	V	LIVRET A	3,000	A-1	EUR	808,50	0,00
SA PATRIMOINE LANGUEDOCIENNE	2021	C	4947/5426742/6 LOGTS "LES VILLAS" D'ALCYONE	CDC	34 300,00	34 300,00	37,20	A	V	LIVRET A	0,000	V	LIVRET A	3,000	A-1	EUR	1 029,00	0,00
SA PATRIMOINE LANGUEDOCIENNE	2022	X	5016/5448299/3 LOGTS PLAI CH DE LA CONDITE	CDC	80 743,60	80 019,75	38,89	A	V	LIVRET A	0,000	V	LIVRET A	2,800	A-1	EUR	2 231,50	0,00

Désignation du bénéficiaire	Année de mobilisation et profil d'amortissement de l'emprunt (1)		Objet de l'emprunt garanti	Organisme prêteur ou chef de file	Montant initial	Capital restant dû au 01/01/N	Durée résiduelle	Périodicité des remboursements (2)	Taux initial			Taux à la date de vote du budget (6)			Catégorie d'emprunt (7)	Indices ou devises pouvant modifier l'emprunt	Annuité garantie au cours de l'exercice	
	Année	Profil							Taux (3)	Index (4)	Taux actuariel (5)	Taux (3)	Index (4)	Niveau de taux			En intérêts (8)	En capital
SA PATRIMOINE LANGUEDOCIENNE	2022	X	5018/5448300/TERRAIN PLAI CH DE LA CONDITE	CDC	55 677,30	55 677,30	58,87	A	V	LIVRET A	0,000	V	LIVRET A	3,390	A-1	EUR	1 249,78	0,00
SA PATRIMOINE LANGUEDOCIENNE	2022	X	5019/5448297/7 LOGTS PLUS CH DE LA CONDITE	CDC	324 176,30	322 394,11	38,89	A	V	LIVRET A	0,000	V	LIVRET A	3,600	A-1	EUR	10 463,26	0,00
SA PATRIMOINE LANGUEDOCIENNE	2022	X	5020/5448298/TERRAIN PLUS CH DE LA CONDITE	CDC	158 935,70	158 935,70	58,87	A	V	LIVRET A	0,000	V	LIVRET A	3,390	A-1	EUR	3 567,61	0,00
SA PATRIMOINE LANGUEDOCIENNE	2022	P	5021/5448301/19 LOGTS CH DE LA CONDITE BOOSTER	CDC	105 000,00	102 869,82	38,81	A	F		0,000	F		1,040	A-1	EUR	1 069,85	2 152,33
SA PATRIMOINE LANGUEDOCIENNE	2022	X	5058/5441092/7 LOGTS PLAI VEFA GRENADE	CDC	446 294,80	436 783,37	38,30	A	V	LIVRET A	0,000	V	LIVRET A	2,800	A-1	EUR	12 229,93	1 111,42
SA PATRIMOINE LANGUEDOCIENNE	2022	X	5059/5441093/TERRAIN PLAI FONCIER VEFA GRENADE	CDC	163 618,70	160 944,39	48,30	A	V	LIVRET A	0,000	V	LIVRET A	2,800	A-1	EUR	4 062,30	0,00
SA PATRIMOINE LANGUEDOCIENNE	2022	X	5060/5441094/15 LOGTS PLUS VEFA GRENADE	CDC	1 115 506,00	1 094 950,46	38,30	A	V	LIVRET A	0,000	V	LIVRET A	3,500	A-1	EUR	38 022,87	0,00
SA PATRIMOINE LANGUEDOCIENNE	2022	X	5061/5441095/TERRAIN PLUS FONCIER VEFA GRENADE	CDC	374 006,50	368 930,60	48,30	A	V	LIVRET A	0,000	V	LIVRET A	3,500	A-1	EUR	10 896,56	0,00
SA PATRIMOINE LANGUEDOCIENNE	2023	X	5073/5443051/10 LOGTS PLAI AUTERIVE	CDC	374 523,10	374 523,10	39,06	A	V	LIVRET A	0,000	V	LIVRET A	2,800	A-1	EUR	10 198,13	0,00
SA PATRIMOINE LANGUEDOCIENNE	2023	X	5074/5443052/TERRAIN PLAI FONCIER AUTERIVE	CDC	176 724,10	176 724,10	49,05	A	V	LIVRET A	0,000	V	LIVRET A	2,800	A-1	EUR	3 906,48	0,00
SA PATRIMOINE LANGUEDOCIENNE	2023	X	5075/5443049/24 LOGTS PLUS AUTERIVE	CDC	1 459 495,80	1 459 495,80	39,06	A	V	LIVRET A	0,000	V	LIVRET A	3,600	A-1	EUR	46 418,67	0,00
SA PATRIMOINE LANGUEDOCIENNE	2023	X	5076/5443050/TERRAIN PLUS FONCIER AUTERIVE	CDC	533 757,00	533 757,00	49,05	A	V	LIVRET A	0,000	V	LIVRET A	3,600	A-1	EUR	14 280,32	0,00
SA PATRIMOINE LANGUEDOCIENNE	2022	P	5077/5445294/34 LOGTS BOOSTER AUTERIVE	CDC	357 000,00	349 636,95	38,89	A	F		0,000	F		0,960	A-1	EUR	3 356,51	7 433,74
SA PATRIMOINE LANGUEDOCIENNE	2021	C	5078/5443053/34 LOGTS PHB 2.0 T.2019 AUTERIVE	CDC	119 000,00	119 000,00	37,89	A	F		0,000	F		0,000	A-1	EUR	0,00	0,00
SA PATRIMOINE LANGUEDOCIENNE	2022	C	5080/5485886/PHB 2.0 CHANTIERS 38 LOGEMENTS	CDC	133 000,00	133 000,00	38,25	A	V	LIVRET A	0,000	V	LIVRET A	3,600	A-1	EUR	4 788,00	0,00
SA PATRIMOINE LANGUEDOCIENNE	2023	X	5101/5491044/3 LOGTS PLAI VEFA AUTERIVE	CDC	189 015,40	189 015,40	39,39	A	V	LIVRET A	0,000	V	LIVRET A	2,800	A-1	EUR	5 292,43	357,92
SA PATRIMOINE LANGUEDOCIENNE	2023	X	5102/5491045/TERRAIN PLAI FONCIER VEFA AUTERIVE	CDC	73 003,70	73 003,70	49,38	A	V	LIVRET A	0,000	V	LIVRET A	2,800	A-1	EUR	1 812,52	0,00
SA PATRIMOINE LANGUEDOCIENNE	2023	X	5103/5491042/7 LOGTS PLUS VEFA AUTERIVE	CDC	463 801,80	463 801,80	39,39	A	V	LIVRET A	0,000	V	LIVRET A	3,530	A-1	EUR	15 895,66	0,00
SA PATRIMOINE LANGUEDOCIENNE	2023	X	5104/5491043/TERRAIN PLUS FONCIER VEFA AUTERIVE	CDC	170 314,20	170 314,20	49,38	A	V	LIVRET A	0,000	V	LIVRET A	3,530	A-1	EUR	4 994,97	0,00
SA PATRIMOINE LANGUEDOCIENNE	2023	P	5105/5491046/10 LOGTS BOOSTER VEFA AUTERIVE	CDC	105 000,00	105 000,00	39,30	A	F		0,000	F		1,760	A-1	EUR	1 848,00	1 830,64
SA PATRIMOINE LANGUEDOCIENNE	2022	X	5140/5507897/2 LOGTS PLAI LEGUEVIN	CDC	93 539,60	91 922,70	38,81	A	V	LIVRET A	0,000	V	LIVRET A	2,800	A-1	EUR	2 573,84	759,20

Désignation du bénéficiaire	Année de mobilisation et profil d'amortissement de l'emprunt (1)		Objet de l'emprunt garanti	Organisme prêteur ou chef de file	Montant initial	Capital restant dû au 01/01/N	Durée résiduelle	Périodicité des remboursements (2)	Taux initial			Taux à la date de vote du budget (6)			Catégorie d'emprunt (7)	Indices ou devises pouvant modifier l'emprunt	Annuité garantie au cours de l'exercice	
	Année	Profil							Taux (3)	Index (4)	Taux actuariel (5)	Taux (3)	Index (4)	Niveau de taux			En intérêts (8)	En capital
SA PATRIMOINE LANGUEDOCIENNE	2022	X	5141/5507898/TERRAIN PLAI FONCIER LEGUEVIN	CDC	56 937,30	56 489,37	58,79	A	V	LIVRET A	0,000	V	LIVRET A	3,310	A-1	EUR	1 780,42	0,00
SA PATRIMOINE LANGUEDOCIENNE	2022	X	5142/5507895/3 LOGTS PLUS LEGUEVIN	CDC	198 249,10	195 372,50	38,81	A	V	LIVRET A	0,000	V	LIVRET A	3,600	A-1	EUR	7 033,41	1 075,94
SA PATRIMOINE LANGUEDOCIENNE	2022	X	5143/5507896/TERRAIN PLUS FONCIER LEGUEVIN	CDC	98 584,50	97 808,92	58,79	A	V	LIVRET A	0,000	V	LIVRET A	3,310	A-1	EUR	3 082,72	0,00
SA PATRIMOINE LANGUEDOCIENNE	2022	C	5144/5505006/5 LOGTS PHB 2.0 T 2019 LEGUEVIN	CDC	22 750,00	22 750,00	38,72	A	V	LIVRET A	0,000	V	LIVRET A	0,000	A-1	EUR	0,00	0,00
SA PATRIMOINE LANGUEDOCIENNE	2024	X	5155/5501601/5 LOGTS PLAI CASTANET-TOLOSAN	CDC	186 010,30	0,00	39,97	A	V	LIVRET A	0,000	V	LIVRET A	0,000	A-1	EUR	0,00	0,00
SA PATRIMOINE LANGUEDOCIENNE	2024	X	5157/5501602/TERRAIN PLAI FONCIER CASTANET-TOLOSAN	CDC	136 641,40	0,00	59,96	A	V	LIVRET A	0,000	V	LIVRET A	0,000	A-1	EUR	0,00	0,00
SA PATRIMOINE LANGUEDOCIENNE	2024	X	5158/5501599/11 LOGTS PLUS CASTANET-TOLOSAN	CDC	507 938,20	0,00	39,97	A	V	LIVRET A	0,000	V	LIVRET A	0,000	A-1	EUR	0,00	0,00
SA PATRIMOINE LANGUEDOCIENNE	2024	X	5159/5501600/TERRAIN PLUS FONCIER CASTANET-TOLOSAN	CDC	349 942,60	0,00	59,96	A	V	LIVRET A	0,000	V	LIVRET A	0,000	A-1	EUR	0,00	0,00
SA PATRIMOINE LANGUEDOCIENNE	2023	X	5219/5517576/2 LOGTS CPLS VEFA LABEGE	CDC	51 945,60	51 945,60	39,06	A	V	LIVRET A	0,000	V	LIVRET A	3,110	A-1	EUR	1 615,51	671,92
SA PATRIMOINE LANGUEDOCIENNE	2023	X	5220/5517574/2 LOGTS PLS VEFA LABEGE	CDC	41 445,60	41 445,60	39,06	A	V	LIVRET A	0,000	V	LIVRET A	3,110	A-1	EUR	1 306,86	536,10
SA PATRIMOINE LANGUEDOCIENNE	2023	X	5221/5517575/TERRAIN PLS FONCIER VEFA LABEGE	CDC	59 208,80	59 208,80	59,04	A	V	LIVRET A	0,000	V	LIVRET A	3,110	A-1	EUR	1 841,39	348,66
SASCV MAS COOP	2017	C	4173/BI0429/TERRAIN PLS FONCIER BEAUMONT/LEZE	Caisse region. CA Mutuel TLSE	238 385,70	188 721,93	23,58	T	V	LIVRET A	1,870	V	LIVRET A	3,000	A-1	EUR	5 572,27	7 946,20
SASCV MAS COOP	2017	C	4174/BI0433/9 LOGTS PLS BEAUMONT/LEZE	Caisse region. CA Mutuel TLSE	788 744,60	624 422,75	23,58	T	V	LIVRET A	1,874	V	LIVRET A	3,000	A-1	EUR	18 436,90	26 291,50
SASCV MAS COOP	2019	P	4633/00001064076/PRET MLT COMPL AU PLS BEAUMONT/LEZE	Caisse region. CA Mutuel TLSE	150 000,00	134 929,02	25,56	T	F		1,870	F		2,500	A-1	EUR	3 337,93	3 784,19
SASCV MAS COOP	2019	P	4634/00001064884/PRET MLT COMPL AU PLS BEAUMONT/LEZE	Caisse region. CA Mutuel TLSE	50 000,00	44 206,42	25,56	T	V	EURIBOR03M	1,870	V	EURIBOR03M	1,500	A-1	EUR	655,14	1 417,62
SCI LA CADENE	2008	P	2125/MIN984926EUR/CENTRE GERONTOLOGIQUE LA CADENE	CLF - DEXIA	2 850 000,00	1 994 286,60	18,99	A	C	CMS 30-1	3,730	C	CMS 30-1	3,750	E-3	EUR	75 824,44	72 721,11
SCIC COOPERATIVE D'HABITATIONS	2020	F	4741/00001085691/21 LOGTS PSLA LONGAGES	Caisse Nat CREDIT AGRICOLE	1 995 000,00	1 995 000,00	1,16	T	F		0,000	F		0,980	A-1	EUR	19 551,00	0,00
SCIC COOPERATIVE D'HABITATIONS	2021	F	4790/FH7109/33 LOGTS PSLA MONTBERON	Caisse Nat CREDIT AGRICOLE	3 517 500,00	3 517 500,00	2,09	T	F		0,000	F		0,890	A-1	EUR	31 305,76	0,00

Désignation du bénéficiaire	Année de mobilisation et profil d'amortissement de l'emprunt (1)		Objet de l'emprunt garanti	Organisme prêteur ou chef de file	Montant initial	Capital restant dû au 01/01/N	Durée résiduelle	Périodicité des remboursements (2)	Taux initial			Taux à la date de vote du budget (6)			Catégorie d'emprunt (7)	Indices ou devises pouvant modifier l'emprunt	Annuité garantie au cours de l'exercice	
	Année	Profil							Taux (3)	Index (4)	Taux actuariel (5)	Taux (3)	Index (4)	Niveau de taux			En intérêts (8)	En capital
SCIC COOPERATIVE D'HABITATIONS	2021	F	4791/FH6705/18 LOGTS PSLA BUZET-SUR-TARN	Caisse Nat CREDIT AGRICOLE	1 732 500,00	1 732 500,00	2,09	T	F		0,000	F		0,890	A-1	EUR	15 419,26	0,00
SCIC COOPERATIVE D'HABITATIONS	2021	P	4972/5431487/33 LOGTS PLSA PHB 2.0 CHANTIERS AS MONTBERON	CDC	80 850,00	80 850,00	4,43	A	F		0,000	F		0,000	A-1	EUR	0,00	0,00
SCIC COOPERATIVE D'HABITATIONS	2021	P	4973/5431484/21 LOGTS PSLA PHB 2.0 CHANTIERS AS LONGAGES	CDC	51 450,00	51 450,00	4,43	A	F		0,000	F		0,000	A-1	EUR	0,00	0,00
SCIC COOPERATIVE D'HABITATIONS	2021	P	4976/5442114/CONSTRUCTION 12 LOGTS PSLA PHB AS LEGUEVIN	CDC	84 000,00	84 000,00	6,52	A	F		0,000	F		0,000	A-1	EUR	0,00	0,00
SCIC COOPERATIVE D'HABITATIONS	2022	P	5062/5431488/18 LOGTS PHB 2.0 CHANTIERS AS BUZET/TARN	CDC	63 000,00	63 000,00	5,32	A	F		0,000	F		0,000	A-1	EUR	0,00	0,00
SCIC HLM DE LA HAUTE-GARONNE	2021	P	4792/5366122/ACCELERATION PROGRAMME INVESTISSEMENT	CDC	29 970,00	29 970,00	6,08	A	F		0,000	F		0,000	A-1	EUR	0,00	0,00
SCIC HLM DE LA HAUTE-GARONNE	2022	C	4866/5421078/PHB 2.0 CHANTIERS AS 2 OP. 48 LOGTS	CDC	17 500,00	17 500,00	5,08	A	F		0,000	F		0,000	A-1	EUR	0,00	0,00
SCIC HLM DE LA HAUTE-GARONNE	2022	C	5027/5436801/PHB 2.0 ACCESSION SOCIALE	CDC	40 000,00	40 000,00	7,66	A	F		0,000	F		0,000	A-1	EUR	0,00	0,00
SCIC SAS CV OCCITALYS FONCIER	2023	X	5145/5486765/12 LOGTS GAIALT RAMONVILLE ST AGNE	CDC	385 039,90	385 039,90	78,53	A	V	LIVRET A	0,000	V	LIVRET A	3,600	A-1	EUR	13 861,44	0,00
SOCIETE ERILIA	2019	X	1920/1352324/TERRAIN A ST-JEAN	CDC	386 423,59	357 775,94	35,14	A	V	LIVRET A	1,140	V	LIVRET A	3,900	A-1	EUR	13 953,26	3 120,45
SOCIETE ERILIA	2007	P	1921/1352323/30 LOG RES PASTEL SAINT-JEAN	CDC	1 358 873,60	1 088 832,33	25,14	A	F		3,350	F		3,500	A-1	EUR	40 400,09	26 089,62
SOCIETE ERILIA	2009	P	2013/1352326/TERRAIN A MONTREJEAU	CDC	1 489 623,10	1 368 027,16	35,39	A	F		3,750	F		3,750	A-1	EUR	51 301,02	13 889,45
SOCIETE ERILIA	2009	P	2014/1352325/89 LOG RES LE PARC ROYAL MONTREJEAU	CDC	5 526 990,00	4 632 986,79	25,40	A	F		3,750	F		3,750	A-1	EUR	173 737,00	93 778,49
SOCIETE ERILIA	2007	X	2015/1083578/TERRAIN A MONTREJEAU	CDC	93 265,20	73 487,88	33,39	A	V	LIVRET A	1,170	V	LIVRET A	3,000	A-1	EUR	2 204,64	928,91
SOCIETE ERILIA	2010	P	2133/1101851/TERRAIN CASTELNAU D'ESTRETEFONDS	CDC	224 378,00	208 399,43	36,14	A	F		3,800	F		3,800	A-1	EUR	7 919,18	1 941,72
SOCIETE ERILIA	2011	P	2160/1120116/TERRAIN A ST GAUDENS	CDC	1 214 828,30	1 165 343,13	36,97	A	F		4,600	F		4,600	A-1	EUR	53 605,78	7 557,66
SOCIETE ERILIA	2011	P	2162/1120126/TERRAIN A ST GAUDENS	CDC	241 539,20	222 492,45	36,97	A	F		3,300	F		3,300	A-1	EUR	7 342,25	2 271,09
SOCIETE ERILIA	2011	P	2163/1120121/14 LOG A ST GAUDENS	CDC	813 334,20	694 990,32	26,98	A	F		3,300	F		3,300	A-1	EUR	22 934,68	13 321,88

Désignation du bénéficiaire	Année de mobilisation et profil d'amortissement de l'emprunt (1)		Objet de l'emprunt garanti	Organisme prêteur ou chef de file	Montant initial	Capital restant dû au 01/01/N	Durée résiduelle	Périodicité des remboursements (2)	Taux initial			Taux à la date de vote du budget (6)			Catégorie d'emprunt (7)	Indices ou devises pouvant modifier l'emprunt	Annuité garantie au cours de l'exercice	
	Année	Profil							Taux (3)	Index (4)	Taux actuariel (5)	Taux (3)	Index (4)	Niveau de taux			En intérêts (8)	En capital
SOCIETE ERILIA	2011	P	2297/1119842/TERRAIN A NAILLOUX	CDC	286 429,50	274 761,99	36,97	A	F		4,600	F		4,600	A-1	EUR	12 639,05	1 781,93
SOCIETE ERILIA	2011	P	2298/1119840/29 LOG NAILLOUX VOIR FICHE 2298	CDC	1 346 303,00	1 206 520,54	27,90	A	F		4,600	F		4,600	A-1	EUR	55 499,95	17 938,34
SOCIETE ERILIA	2011	P	2299/1119846/TERRAIN NAILLOUX	CDC	54 681,20	50 369,31	36,97	A	F		3,300	F		3,300	A-1	EUR	1 662,19	514,14
SOCIETE ERILIA	2011	P	2300/1119844/7 PLAI NAILLOUX VOIR FICHE 2300	CDC	203 363,30	173 773,01	26,98	A	F		3,300	F		3,300	A-1	EUR	5 734,51	3 330,95
SOCIETE ERILIA	2011	P	2425/1134451/TERRAIN A FONSORBES	CDC	388 773,00	355 509,34	37,39	A	F		3,100	F		3,100	A-1	EUR	11 020,79	3 860,35
SOCIETE ERILIA	2011	P	2426/1134450/14 LOGTS VEFA FONSORBES	CDC	702 566,90	595 420,25	27,39	A	F		3,100	F		3,100	A-1	EUR	18 458,03	11 843,89
SOCIETE ERILIA	2011	P	2480/1142030/29 PLUS NAILLOUX VOIR FICHE 2298	CDC	148 066,10	121 393,78	27,90	A	F		2,350	F		2,350	A-1	EUR	2 852,75	2 762,46
SOCIETE ERILIA	2011	P	2481/1142033/7 PLAI NAILLOUX VOIR FICHE 2300	CDC	81 921,00	64 562,09	27,90	A	F		1,550	F		1,550	A-1	EUR	1 000,71	1 684,06
SOCIETE ERILIA	2013	P	2811/1256707/TERRAIN A MONTASTRUC LA CONSEILLERE	CDC	469 524,03	419 277,03	38,97	A	F		1,850	F		1,850	A-1	EUR	7 756,62	5 929,00
SOCIETE ERILIA	2013	P	2812/1256706/28 PLUS MONTASTRUC LA CONSEILLERE	CDC	1 606 074,79	1 346 528,40	28,98	A	F		1,850	F		1,850	A-1	EUR	24 910,77	30 194,07
SOCIETE ERILIA	2013	P	2813/1256709/TERRAIN A MONTASTRUC LA CONSEILLERE	CDC	123 849,44	106 908,28	38,97	A	F		1,050	F		1,050	A-1	EUR	1 122,53	1 875,57
SOCIETE ERILIA	2013	P	2814/1256708/10 PLAI MONTASTRUC LA CONSEILLERE	CDC	423 644,86	342 924,13	28,98	A	F		1,050	F		1,050	A-1	EUR	3 600,70	8 887,42
SOCIETE ERILIA	2012	P	2815/1184426/TERRAIN A FONSORBES	CDC	698 372,60	627 694,97	37,98	A	F		2,350	F		2,350	A-1	EUR	14 750,83	8 061,65
SOCIETE ERILIA	2012	P	2816/1184423/37 PLUS A FONSORBES	CDC	2 285 613,19	1 915 129,34	27,99	A	F		2,350	F		2,350	A-1	EUR	45 005,54	41 242,11
SOCIETE ERILIA	2012	P	2817/1184442/TERRAIN A FONSORBES	CDC	177 573,07	154 247,36	37,98	A	F		1,550	F		1,550	A-1	EUR	2 390,84	2 469,09
SOCIETE ERILIA	2012	P	2818/1184440/12 PLAI A FONSORBES	CDC	474 729,39	383 668,93	27,99	A	F		1,550	F		1,550	A-1	EUR	5 946,87	9 533,87
SOCIETE ERILIA	2020	P	4513/5214533/7 PLAI VEFA AV DES ITALIENS LA SALVETAT	CDC	373 249,98	352 825,84	36,73	A	V	LIVRET A	0,000	V	LIVRET A	3,000	A-1	EUR	10 584,78	4 187,01
SOCIETE ERILIA	2020	P	4514/5214536/TERRAIN VEFA AV DES ITALIENS LA SALVETAT	CDC	209 075,19	202 903,73	56,71	A	V	LIVRET A	0,000	V	LIVRET A	3,000	A-1	EUR	6 087,11	644,56
SOCIETE ERILIA	2020	P	4515/5214535/13 LOGTS PLUS VEFA AV DES ITALIENS LA SALVETAT	CDC	857 230,28	810 322,92	36,73	A	V	LIVRET A	0,000	V	LIVRET A	3,000	A-1	EUR	24 309,69	9 616,15
SOCIETE ERILIA	2020	P	4516/5214534/TERRAIN VEFA PLUS AV DES ITALIENS LA SALVETAT	CDC	472 613,99	458 663,42	56,71	A	V	LIVRET A	0,000	V	LIVRET A	3,000	A-1	EUR	13 759,90	1 457,02
SOCIETE ERILIA	2020	P	4708/1360563/REAM. TF 01/01/2020 AV. 104605 ANC LIGNE 1120112	CDC	3 594 779,13	3 278 538,42	25,98	A	F		4,600	F		0,930	A-1	EUR	30 490,40	107 380,32

Désignation du bénéficiaire	Année de mobilisation et profil d'amortissement de l'emprunt (1)		Objet de l'emprunt garanti	Organisme prêteur ou chef de file	Montant initial	Capital restant dû au 01/01/N	Durée résiduelle	Périodicité des remboursements (2)	Taux initial			Taux à la date de vote du budget (6)			Catégorie d'emprunt (7)	Indices ou devises pouvant modifier l'emprunt	Annuité garantie au cours de l'exercice	
	Année	Profil							Taux (3)	Index (4)	Taux actuariel (5)	Taux (3)	Index (4)	Niveau de taux			En intérêts (8)	En capital
SOCIETE ERILIA	2020	P	4709/1360558/REAM. TF 01/01/2021 AV 104608 ANC. LIGNE 1083576	CDC	283 249,35	252 127,30	20,99	A	F		3,500	F		0,790	A-1	EUR	1 991,81	10 538,35
SOCIETE ERILIA	2020	P	4710/1360658/REAM. TF 01/01/2020 AV.104612 ANC LIGNE 1101847	CDC	451 603,52	411 874,95	25,98	A	F		3,800	F		0,930	A-1	EUR	3 830,44	13 489,94
SOLIHA HAUTE GARONNE	2012	P	3208/1216440/14 LOG RES SOCIALE ST JEAN	CDC	140 000,00	112 028,50	28,14	A	F		2,050	F		2,050	A-1	EUR	2 296,59	2 866,21
SOLIHA HAUTE GARONNE	2014	P	3751/18682/6 LOG PLAI A SAINT JEAN	CILEO	50 000,00	37 557,21	25,48	A	F		0,252	F		0,250	A-1	EUR	93,90	1 399,87
SOLIHA HAUTE GARONNE	2014	P	3856/3100010036/9 LOG PLAI RES ST HONEST TOULOUSE	CILEO	50 000,00	37 942,56	25,89	A	V	LIVRET A	0,252	V	LIVRET A	3,000	A-1	EUR	1 138,28	984,17
SOLIHA HAUTE GARONNE	2015	P	3857/5076261/9 LOG PLAI RES SOC ST HONEST TOULOUSE	CDC	110 000,00	85 764,37	24,10	A	V	LIVRET A	0,801	V	LIVRET A	3,000	A-1	EUR	2 572,93	2 352,34
SOLIHA HAUTE GARONNE	2016	P	4084/5129813/11 LOGTS PLS RES SAISONNIERE BAGNERES DE LUCHON	CDC	108 500,00	93 749,50	32,79	A	V	LIVRET A	1,860	V	LIVRET A	3,000	A-1	EUR	2 812,49	1 702,13
SOLIHA HAUTE GARONNE	2016	P	4085/5129814/11 LOGTS PLS FONCIER RES SAISON BAGNERES DE LUCHON	CDC	63 700,00	57 291,60	42,78	A	V	LIVRET A	1,860	V	LIVRET A	3,000	A-1	EUR	1 718,75	670,21
SOLIHA HAUTE GARONNE	2017	P	4236/5178819/5 LOG PLAI BAGNERES-DE-LUCHON	CDC	74 088,00	64 084,49	33,08	A	V	LIVRET A	0,551	V	LIVRET A	3,000	A-1	EUR	1 922,54	1 110,07
SOLIHA HAUTE GARONNE	2017	P	4237/5178820/TERRAIN PLAI FONCIER BAGNERES-DE-LUCHON	CDC	18 522,00	16 583,27	43,08	A	V	LIVRET A	0,551	V	LIVRET A	3,000	A-1	EUR	497,50	186,23
SOLIHA HAUTE GARONNE	2016	P	4238/19303/5 LOG PLAI BAGNERES-DE-LUCHON	CILEO	21 000,00	18 080,10	32,89	A	V	LIVRET A	0,250	V	LIVRET A	3,000	A-1	EUR	542,40	328,27
SOLIHA HAUTE GARONNE	2017	C	4257/5203149/ACCELERATION DU PROGRAMME D'INVESTISSEMENT	CDC	257 500,00	257 500,00	33,60	A	V	LIVRET A	0,440	V	LIVRET A	0,000	A-1	EUR	0,00	0,00
SOLIHA HAUTE GARONNE	2019	P	4415/5221030/12 LOG PLAI AUTERIVE	CDC	392 672,00	357 724,26	35,24	A	V	LIVRET A	0,000	V	LIVRET A	3,000	A-1	EUR	10 731,73	5 653,40
SOLIHA HAUTE GARONNE	2019	P	4416/5221029/TERRAIN PLAI FONCIER AUTERIVE	CDC	98 168,00	91 404,87	45,24	A	V	LIVRET A	0,000	V	LIVRET A	3,000	A-1	EUR	2 742,15	947,18
SOLIHA HAUTE GARONNE	2019	C	4658/5321203/ACCELERATION PROGRAMME D'INVESTISSEMENT	CDC	204 322,30	204 322,30	35,68	A	V	LIVRET A	0,460	V	LIVRET A	0,000	A-1	EUR	0,00	0,00
SOLIHA HAUTE GARONNE	2021	P	4785/5338882/7 LOGTS ET 7 PLACES/LITS RES SOCIALE GAUTIE	CDC	248 668,00	237 686,34	37,46	A	V	LIVRET A	0,000	V	LIVRET A	3,000	A-1	EUR	7 130,59	3 436,78
SOLIHA HAUTE GARONNE	2021	P	4786/5338881/TERRAIN RES SOCIALE GAUTIE	CDC	62 167,00	60 041,72	47,46	A	V	LIVRET A	0,000	V	LIVRET A	3,000	A-1	EUR	1 801,25	575,06
SUD MASSIF CENTRAL HABITAT	2021	X	4949/5417945/VEFA 2 LOGTS PLUS 121 BIS AV DE TOULOUSE	CDC	135 601,20	131 506,43	37,22	A	V	LIVRET A	0,000	V	LIVRET A	3,600	A-1	EUR	3 994,14	0,00
SUD MASSIF CENTRAL HABITAT	2021	X	4950/5417946/TERRAIN 2 LOGTS 121 BIS AV TOLOSANE	CDC	81 360,30	79 798,12	57,21	A	V	LIVRET A	0,000	V	LIVRET A	3,600	A-1	EUR	1 680,53	0,00
TOULOUSE METROPOLE HABITAT	2011	P	3104/1218962/TERRAIN A GENSAC SUR GARONNE	CDC	62 830,60	54 638,33	36,99	A	F		2,850	F		2,850	A-1	EUR	1 557,19	815,66

Désignation du bénéficiaire	Année de mobilisation et profil d'amortissement de l'emprunt (1)		Objet de l'emprunt garanti	Organisme prêteur ou chef de file	Montant initial	Capital restant dû au 01/01/N	Durée résiduelle	Périodicité des remboursements (2)	Taux initial			Taux à la date de vote du budget (6)			Catégorie d'emprunt (7)	Indices ou devises pouvant modifier l'emprunt	Annuité garantie au cours de l'exercice	
	Année	Profil							Taux (3)	Index (4)	Taux actuariel (5)	Taux (3)	Index (4)	Niveau de taux			En intérêts (8)	En capital
TOULOUSE METROPOLE HABITAT	2011	P	3105/1218960/6 LOG PLUS A GENSAC SUR GARONNE	CDC	374 078,60	301 859,54	26,99	A	F		2,850	F		2,850	A-1	EUR	8 603,00	7 190,46
TOULOUSE METROPOLE HABITAT	2011	P	3106/1218965/TERRAIN A GENSAC SUR GARONNE	CDC	7 069,30	5 960,79	36,99	A	F		2,050	F		2,050	A-1	EUR	122,20	105,14
TOULOUSE METROPOLE HABITAT	2011	P	3107/1218964/1 LOG PLAI A GENSAC SUR GARONNE	CDC	34 666,10	27 030,25	26,99	A	F		2,050	F		2,050	A-1	EUR	554,12	724,26
TOULOUSE METROPOLE HABITAT	2015	P	3704/5093853/27 LOG PLAI FJT A TOULOUSE	CDC	126 884,00	104 346,34	31,23	A	V	LIVRET A	0,753	V	LIVRET A	3,000	A-1	EUR	3 130,39	1 987,45
TOULOUSE METROPOLE HABITAT	2019	P	4364/5219074/2 LOG PLUS VEFA DAUX	CDC	178 376,10	163 304,10	35,00	A	V	LIVRET A	0,000	V	LIVRET A	2,000	A-1	EUR	3 266,08	3 140,80
TOULOUSE METROPOLE HABITAT	2019	P	4365/5219073/TERRAIN PLUS FONCIER VEFA DAUX	CDC	92 524,60	86 559,95	45,00	A	V	LIVRET A	0,000	V	LIVRET A	2,000	A-1	EUR	1 731,20	1 164,53
TOULOUSE METROPOLE HABITAT	2019	P	4421/5241852/5 LOG PLAI VEFA FRONTON	CDC	188 423,90	171 654,20	35,37	A	V	LIVRET A	0,000	V	LIVRET A	3,000	A-1	EUR	5 149,63	2 712,79
TOULOUSE METROPOLE HABITAT	2019	P	4422/5241849/TERRAIN VEFA FRONTON	CDC	77 426,30	72 092,14	45,36	A	V	LIVRET A	0,000	V	LIVRET A	3,000	A-1	EUR	2 162,76	747,06
TOULOUSE METROPOLE HABITAT	2019	P	4423/5241850/10 LOG PLUS VEFA FRONTON	CDC	535 080,70	489 154,06	35,37	A	V	LIVRET A	0,000	V	LIVRET A	3,000	A-1	EUR	14 674,63	7 730,49
TOULOUSE METROPOLE HABITAT	2019	P	4424/5241851/TERRAIN PLUS VEFA FRONTON	CDC	154 585,90	144 418,94	45,36	A	V	LIVRET A	0,000	V	LIVRET A	3,000	A-1	EUR	4 332,57	1 496,55
TOULOUSE METROPOLE HABITAT	2019	P	4425/5198686/17 LOG PLAI VEFA PLAISANCE DU TOUCH	CDC	870 744,80	793 248,62	35,28	A	V	LIVRET A	0,000	V	LIVRET A	3,000	A-1	EUR	23 797,46	12 536,34
TOULOUSE METROPOLE HABITAT	2019	P	4426/5198687/TERRAIN VEFA PLAISANCE DU TOUCH	CDC	375 366,04	355 385,47	55,27	A	V	LIVRET A	0,000	V	LIVRET A	3,000	A-1	EUR	10 661,57	2 517,72
TOULOUSE METROPOLE HABITAT	2019	P	4427/5198689/40 LOG PLUS VEFA PLAISANCE DU TOUCH	CDC	1 958 860,97	1 790 729,54	35,28	A	V	LIVRET A	0,000	V	LIVRET A	3,000	A-1	EUR	53 721,89	28 300,32
TOULOUSE METROPOLE HABITAT	2019	P	4428/5198688/TERRAIN PLUS VEFA PLAISANCE DU TOUCH	CDC	1 189 665,52	1 126 340,17	55,27	A	V	LIVRET A	0,000	V	LIVRET A	3,000	A-1	EUR	33 790,20	7 979,52

Désignation du bénéficiaire	Année de mobilisation et profil d'amortissement de l'emprunt (1)		Objet de l'emprunt garanti	Organisme prêteur ou chef de file	Montant initial	Capital restant dû au 01/01/N	Durée résiduelle	Périodicité des remboursements (2)	Taux initial			Taux à la date de vote du budget (6)			Catégorie d'emprunt (7)	Indices ou devises pouvant modifier l'emprunt	Annuité garantie au cours de l'exercice	
	Année	Profil							Taux (3)	Index (4)	Taux actuariel (5)	Taux (3)	Index (4)	Niveau de taux			En intérêts (8)	En capital
TOULOUSE METROPOLE HABITAT	2019	P	4429/5241848/1 LOG PLAI VEFA ESCALQUENS	CDC	81 587,10	74 325,86	35,29	A	V	LIVRET A	0,000	V	LIVRET A	3,000	A-1	EUR	2 229,77	1 174,64
TOULOUSE METROPOLE HABITAT	2019	P	4430/5241845/TERRAIN VEFA ESCALQUENS	CDC	36 946,00	34 971,24	55,28	A	V	LIVRET A	0,000	V	LIVRET A	3,000	A-1	EUR	1 049,14	247,75
TOULOUSE METROPOLE HABITAT	2019	P	4431/5241846/2 LOG PLUS VEFA ESCALQUENS	CDC	124 133,80	113 479,25	35,29	A	V	LIVRET A	0,000	V	LIVRET A	3,000	A-1	EUR	3 404,38	1 793,40
TOULOUSE METROPOLE HABITAT	2019	P	4432/5241847/TERRAIN PLUS VEFA ESCALQUENS	CDC	73 892,00	69 942,49	55,28	A	V	LIVRET A	0,000	V	LIVRET A	3,000	A-1	EUR	2 098,28	495,50
TOULOUSE METROPOLE HABITAT	2019	P	4455/5247855/VEFA 2 LOGTS PLAI RUE PRIVAT	CDC	133 318,50	121 453,17	35,47	A	V	LIVRET A	0,000	V	LIVRET A	3,000	A-1	EUR	3 643,60	1 919,42
TOULOUSE METROPOLE HABITAT	2019	P	4456/5247852/TERRAIN PLAI FONCIER RUE PRIVAT	CDC	36 578,50	34 058,48	45,47	A	V	LIVRET A	0,000	V	LIVRET A	3,000	A-1	EUR	1 021,76	352,93
TOULOUSE METROPOLE HABITAT	2019	P	4457/5247853/VEFA 4 LOGTS PLUS RUE PRIVAT BESSIERES	CDC	297 061,10	271 563,99	35,47	A	V	LIVRET A	0,000	V	LIVRET A	3,000	A-1	EUR	8 146,92	4 291,74
TOULOUSE METROPOLE HABITAT	2019	P	4458/5247854/TERRAIN PLUS FONCIER RUE PRIVAT	CDC	88 531,10	82 708,50	45,47	A	V	LIVRET A	0,000	V	LIVRET A	3,000	A-1	EUR	2 481,26	857,07
TOULOUSE METROPOLE HABITAT	2019	P	4459/5243909/VEFA 11 LOGTS PLAI CH LA GARRIGUE	CDC	833 998,90	759 773,10	35,38	A	V	LIVRET A	0,000	V	LIVRET A	3,000	A-1	EUR	22 793,19	12 007,30
TOULOUSE METROPOLE HABITAT	2019	P	4460/5243906/TERRAIN PLAI FONCIER CH LA GARRIGUE	CDC	219 453,50	204 334,61	45,38	A	V	LIVRET A	0,000	V	LIVRET A	3,000	A-1	EUR	6 130,04	2 117,42
TOULOUSE METROPOLE HABITAT	2019	P	4461/5243907/VEFA 27 LOGTS PLUS CH LA GARRIGUE	CDC	1 834 356,30	1 676 911,25	35,38	A	V	LIVRET A	0,000	V	LIVRET A	3,000	A-1	EUR	50 307,34	26 501,56
TOULOUSE METROPOLE HABITAT	2019	P	4462/5243908/TERRAIN PLUS CH LA GARRIGUE	CDC	571 592,70	533 999,61	45,38	A	V	LIVRET A	0,000	V	LIVRET A	3,000	A-1	EUR	16 019,99	5 533,59
TOULOUSE METROPOLE HABITAT	2019	P	4463/5242598/VEFA 8 LOGTS PLAI RUE DU STADE	CDC	597 867,20	544 657,09	35,32	A	V	LIVRET A	0,000	V	LIVRET A	3,000	A-1	EUR	16 339,72	8 607,65
TOULOUSE METROPOLE HABITAT	2019	P	4464/5242595/TERRAIN PLAI FONCIER RUE DU STADE	CDC	159 590,20	148 595,49	45,31	A	V	LIVRET A	0,000	V	LIVRET A	3,000	A-1	EUR	4 457,87	1 539,83

Désignation du bénéficiaire	Année de mobilisation et profil d'amortissement de l'emprunt (1)		Objet de l'emprunt garanti	Organisme prêteur ou chef de file	Montant initial	Capital restant dû au 01/01/N	Durée résiduelle	Périodicité des remboursements (2)	Taux initial			Taux à la date de vote du budget (6)			Catégorie d'emprunt (7)	Indices ou devises pouvant modifier l'emprunt	Annuité garantie au cours de l'exercice	
	Année	Profil							Taux (3)	Index (4)	Taux actuariel (5)	Taux (3)	Index (4)	Niveau de taux			En intérêts (8)	En capital
TOULOUSE METROPOLE HABITAT	2018	P	4465/5242596/VEFA 16 LOGTS PLUS RUE DU STADE	CDC	1 160 658,10	1 037 920,35	34,32	A	V	LIVRET A	0,000	V	LIVRET A	3,000	A-1	EUR	31 137,61	17 166,47
TOULOUSE METROPOLE HABITAT	2019	P	4466/5242597/TERRAIN PLUS FONCIER RUE DU STADE	CDC	337 834,70	315 615,65	45,31	A	V	LIVRET A	0,000	V	LIVRET A	3,000	A-1	EUR	9 468,47	3 270,58
TOULOUSE METROPOLE HABITAT	2018	C	4484/LPB-00005167/36 LOGTS(29 PLS ET 7 PLUS) RUE DES PYRENEES	BANQUE POSTALE	2 249 908,50	1 893 672,92	25,18	T	F		0,000	F		1,730	A-1	EUR	32 274,00	74 996,96
TOULOUSE METROPOLE HABITAT	2019	P	4526/5248741/3 LOGTS PLUS VEFA ROUTE DE FRONTON CASTELNAU	CDC	213 273,20	195 757,78	35,60	A	V	LIVRET A	0,000	V	LIVRET A	3,000	A-1	EUR	5 872,73	3 093,71
TOULOUSE METROPOLE HABITAT	2019	P	4527/5248740/TERRAIN PLAI VEFA ROUTE DE FRONTON	CDC	96 339,60	91 610,77	55,58	A	V	LIVRET A	0,000	V	LIVRET A	3,000	A-1	EUR	2 748,33	649,01
TOULOUSE METROPOLE HABITAT	2020	P	4528/5248739/1 LOG PLAI VEFA ROUTE DE FRONTON	CDC	95 522,00	89 200,57	36,16	A	V	LIVRET A	0,000	V	LIVRET A	3,000	A-1	EUR	2 676,02	1 347,97
TOULOUSE METROPOLE HABITAT	2020	P	4529/5248736/TERRAIN PLAI VEFA ROUTE DE TOULOUSE	CDC	35 017,50	33 575,66	56,15	A	V	LIVRET A	0,000	V	LIVRET A	3,000	A-1	EUR	1 007,27	229,36
TOULOUSE METROPOLE HABITAT	2020	P	4530/5248737/3 LOGTS PLUS VEFA ROUTE DE FRONTON	CDC	236 618,20	220 959,36	36,16	A	V	LIVRET A	0,000	V	LIVRET A	3,000	A-1	EUR	6 628,78	3 339,06
TOULOUSE METROPOLE HABITAT	2020	P	4531/5248738/TERRAIN PLUS FONCIER VEFA ROUTE DE TOULOUSE	CDC	105 052,50	100 726,97	56,15	A	V	LIVRET A	0,000	V	LIVRET A	3,000	A-1	EUR	3 021,81	688,08
TOULOUSE METROPOLE HABITAT	2019	P	4532/5252028/3 LOGTS PLAI VEFA ROUTE DE GUINOT	CDC	136 022,60	123 916,60	35,54	A	V	LIVRET A	0,000	V	LIVRET A	3,000	A-1	EUR	3 717,50	1 958,36
TOULOUSE METROPOLE HABITAT	2019	P	4533/5252025/TERRAIN PLAI VEFA ROUTE DE GUINOT	CDC	37 320,50	34 749,37	45,54	A	V	LIVRET A	0,000	V	LIVRET A	3,000	A-1	EUR	1 042,48	360,09
TOULOUSE METROPOLE HABITAT	2019	P	4534/5252026/7 LOGTS PLUS VEFA ROUTE DE GUINOT	CDC	319 174,80	291 779,64	35,54	A	V	LIVRET A	0,000	V	LIVRET A	3,000	A-1	EUR	8 753,39	4 611,23
TOULOUSE METROPOLE HABITAT	2019	P	4535/5252027/TERRAIN PLUS VEFA ROUTE DE GUINOT	CDC	103 089,00	96 308,95	45,52	A	V	LIVRET A	0,000	V	LIVRET A	3,000	A-1	EUR	2 889,27	998,00
TOULOUSE METROPOLE HABITAT	2019	P	4536/5248747/10 LOGTS PLAI VEFA AV PT KENNEDY	CDC	702 748,90	642 798,65	35,60	A	V	LIVRET A	0,000	V	LIVRET A	3,000	A-1	EUR	19 283,96	10 158,66

Désignation du bénéficiaire	Année de mobilisation et profil d'amortissement de l'emprunt (1)		Objet de l'emprunt garanti	Organisme prêteur ou chef de file	Montant initial	Capital restant dû au 01/01/N	Durée résiduelle	Périodicité des remboursements (2)	Taux initial			Taux à la date de vote du budget (6)			Catégorie d'emprunt (7)	Indices ou devises pouvant modifier l'emprunt	Annuité garantie au cours de l'exercice	
	Année	Profil							Taux (3)	Index (4)	Taux actuariel (5)	Taux (3)	Index (4)	Niveau de taux			En intérêts (8)	En capital
TOULOUSE METROPOLE HABITAT	2019	P	4537/5248744/TERRAIN PLAI VEFA AV PT KENNEDY	CDC	188 008,80	175 724,46	45,59	A	V	LIVRET A	0,000	V	LIVRET A	3,000	A-1	EUR	5 271,74	1 820,95
TOULOUSE METROPOLE HABITAT	2019	P	4538/5248745/33 LOGTS PLUS VEFA AV PT KENNEDY	CDC	1 508 082,10	1 384 228,27	35,60	A	V	LIVRET A	0,000	V	LIVRET A	3,000	A-1	EUR	41 526,85	21 876,06
TOULOUSE METROPOLE HABITAT	2019	P	4539/5248746/TERRAIN PLUS VEFA AV PT KENNEDY	CDC	474 397,70	444 888,82	45,59	A	V	LIVRET A	0,000	V	LIVRET A	3,000	A-1	EUR	13 346,66	4 610,18
TOULOUSE METROPOLE HABITAT	2020	P	4567/5271055/5 LOGTS PLAI RUE DES PYRENEES	CDC	164 169,60	152 996,05	36,03	A	V	LIVRET A	0,000	V	LIVRET A	2,000	A-1	EUR	3 059,92	2 831,46
TOULOUSE METROPOLE HABITAT	2020	P	4568/5271056/TERRAIN PLAI RUE DES PYRENEES	CDC	48 766,20	46 181,03	46,03	A	V	LIVRET A	0,000	V	LIVRET A	2,000	A-1	EUR	923,62	601,18
TOULOUSE METROPOLE HABITAT	2020	P	4569/5271053/10 LOGTS PLUS RUE DES PYRENEES	CDC	349 828,50	327 152,78	36,03	A	V	LIVRET A	0,000	V	LIVRET A	2,000	A-1	EUR	6 543,05	6 054,55
TOULOUSE METROPOLE HABITAT	2020	P	4570/5271054/TERRAIN PLUS RUE DES PYRENEES	CDC	133 334,60	126 690,04	46,03	A	V	LIVRET A	0,000	V	LIVRET A	2,000	A-1	EUR	2 533,80	1 649,24
TOULOUSE METROPOLE HABITAT	2020	P	4683/5337311/5 LOG PLAI VEFA FRONTON	CDC	308 058,80	288 068,72	36,90	A	V	LIVRET A	0,000	V	LIVRET A	2,800	A-1	EUR	8 065,93	4 536,30
TOULOUSE METROPOLE HABITAT	2020	P	4684/5337312/TERRAIN PLAI FONCIER VEFA FRONTON	CDC	108 693,90	103 260,77	46,89	A	V	LIVRET A	0,000	V	LIVRET A	2,800	A-1	EUR	2 891,30	1 086,28
TOULOUSE METROPOLE HABITAT	2020	P	4685/5337309/12 LOG PLUS VEFA FRONTON	CDC	768 784,80	726 196,06	36,90	A	V	LIVRET A	0,000	V	LIVRET A	3,600	A-1	EUR	26 143,06	9 679,28
TOULOUSE METROPOLE HABITAT	2020	P	4686/5337310/TERRAIN PLUS FONCIER VEFA FRONTON	CDC	271 254,20	260 196,36	46,89	A	V	LIVRET A	0,000	V	LIVRET A	3,600	A-1	EUR	9 367,07	2 193,08
TOULOUSE METROPOLE HABITAT	2020	P	4687/5381392/2 LOG PLAI VEFA GRENADE	CDC	154 224,70	143 620,20	36,40	A	V	LIVRET A	0,000	V	LIVRET A	2,800	A-1	EUR	4 021,37	2 261,63
TOULOUSE METROPOLE HABITAT	2020	P	4688/5381393/TERRAIN PLAI FONCIER VEFA GRENADE	CDC	49 774,20	47 100,19	46,39	A	V	LIVRET A	0,000	V	LIVRET A	2,800	A-1	EUR	1 318,81	495,48
TOULOUSE METROPOLE HABITAT	2020	P	4689/5381390/5 LOG PLUS VEFA GRENADE	CDC	385 566,30	364 206,90	36,90	A	V	LIVRET A	0,000	V	LIVRET A	3,600	A-1	EUR	13 111,45	4 854,42

Désignation du bénéficiaire	Année de mobilisation et profil d'amortissement de l'emprunt (1)		Objet de l'emprunt garanti	Organisme prêteur ou chef de file	Montant initial	Capital restant dû au 01/01/N	Durée résiduelle	Périodicité des remboursements (2)	Taux initial			Taux à la date de vote du budget (6)			Catégorie d'emprunt (7)	Indices ou devises pouvant modifier l'emprunt	Annuité garantie au cours de l'exercice	
	Année	Profil							Taux (3)	Index (4)	Taux actuariel (5)	Taux (3)	Index (4)	Niveau de taux			En intérêts (8)	En capital
TOULOUSE METROPOLE HABITAT	2020	P	4690/5381391/TERRAIN PLUS FONCIER VEFA GRENADE	CDC	124 436,90	118 966,17	46,39	A	V	LIVRET A	0,000	V	LIVRET A	3,600	A-1	EUR	4 282,78	1 002,72
TOULOUSE METROPOLE HABITAT	2019	C	4691/5381394/PHB 2.0 TRANCHE 2018 GRENADE	CDC	21 000,00	21 000,00	35,90	A	V	LIVRET A	0,460	V	LIVRET A	0,000	A-1	EUR	0,00	0,00
TOULOUSE METROPOLE HABITAT	2022	X	4848/5393699/2 LOGTS VEFA PLUS LHERM	CDC	160 511,40	158 073,13	38,39	A	V	LIVRET A	0,000	V	LIVRET A	3,600	A-1	EUR	5 130,24	0,00
TOULOUSE METROPOLE HABITAT	2022	X	4849/5393700/TERRAIN PLUS FONCIER LHERM	CDC	52 697,40	52 157,89	48,38	A	V	LIVRET A	0,000	V	LIVRET A	3,600	A-1	EUR	1 416,86	0,00
TOULOUSE METROPOLE HABITAT	2020	C	4850/5393701/2 LOGTS PHB 2.0 T.19 VEFA LHERM	CDC	7 000,00	7 000,00	26,90	A	V	LIVRET A	0,000	V	LIVRET A	0,000	A-1	EUR	0,00	0,00
TOULOUSE METROPOLE HABITAT	2022	X	4851/5393687/2 LOGTS PLAI VEFA LHERM	CDC	117 058,90	114 869,92	38,39	A	V	LIVRET A	0,000	V	LIVRET A	2,800	A-1	EUR	3 203,36	0,00
TOULOUSE METROPOLE HABITAT	2022	X	4852/5393686/TERRAIN PLAI FONCIER VEFA LHERM	CDC	42 815,50	42 230,00	48,38	A	V	LIVRET A	0,000	V	LIVRET A	2,800	A-1	EUR	951,15	0,00
TOULOUSE METROPOLE HABITAT	2022	X	4853/5393685/3 LOGTS PLUS VEFA LHERM	CDC	162 915,20	160 440,42	38,39	A	V	LIVRET A	0,000	V	LIVRET A	3,600	A-1	EUR	5 207,08	0,00
TOULOUSE METROPOLE HABITAT	2022	X	4854/5393684/TERRAIN PLUS FONCIER VEFA LHERM	CDC	66 278,10	65 599,56	48,38	A	V	LIVRET A	0,000	V	LIVRET A	3,600	A-1	EUR	1 782,00	0,00
TOULOUSE METROPOLE HABITAT	2020	C	4855/5393688/5 LOGTS PHB 2.0 T.18 VEFA LHERM	CDC	17 500,00	17 500,00	36,89	A	V	LIVRET A	0,000	V	LIVRET A	0,000	A-1	EUR	0,00	0,00
TOULOUSE METROPOLE HABITAT	2022	X	4856/5396216/18 LOGTS CPLS AA PLAISANCE-DU-TOUCH	CDC	519 835,40	512 890,03	38,47	A	V	LIVRET A	0,000	V	LIVRET A	4,060	A-1	EUR	18 088,55	0,00
TOULOUSE METROPOLE HABITAT	2022	X	4857/5396212/12 LOGTS PLAI AA PLAISANCE-DU-TOUCH	CDC	424 473,00	416 535,41	38,47	A	V	LIVRET A	0,000	V	LIVRET A	2,800	A-1	EUR	11 615,86	0,00
TOULOUSE METROPOLE HABITAT	2022	X	4858/5396213/TERRAIN PLAI FONCIER AA PLAISANCE-DU-TOUCH	CDC	323 189,30	320 924,78	58,46	A	V	LIVRET A	0,000	V	LIVRET A	3,590	A-1	EUR	7 586,31	0,00
TOULOUSE METROPOLE HABITAT	2022	X	4859/5396214/18 LOGTS PLS AA PLAISANCE-DU-TOUCH	CDC	568 630,30	561 032,99	38,47	A	V	LIVRET A	0,000	V	LIVRET A	4,060	A-1	EUR	19 786,45	0,00

Désignation du bénéficiaire	Année de mobilisation et profil d'amortissement de l'emprunt (1)		Objet de l'emprunt garanti	Organisme prêteur ou chef de file	Montant initial	Capital restant dû au 01/01/N	Durée résiduelle	Périodicité des remboursements (2)	Taux initial			Taux à la date de vote du budget (6)			Catégorie d'emprunt (7)	Indices ou devises pouvant modifier l'emprunt	Annuité garantie au cours de l'exercice	
	Année	Profil							Taux (3)	Index (4)	Taux actuariel (5)	Taux (3)	Index (4)	Niveau de taux			En intérêts (8)	En capital
TOULOUSE METROPOLE HABITAT	2022	X	4860/5396215/TERRAIN PLS FONCIER AA PLAISANCE-DU-TOUC	CDC	469 924,70	466 632,04	58,46	A	V	LIVRET A	0,000	V	LIVRET A	3,590	A-1	EUR	11 030,68	0,00
TOULOUSE METROPOLE HABITAT	2022	X	4861/5396210/28 LOGTS PLUS AA PLAISANCE-DU-TOUCH	CDC	972 750,10	957 973,44	38,47	A	V	LIVRET A	0,000	V	LIVRET A	3,600	A-1	EUR	31 090,93	0,00
TOULOUSE METROPOLE HABITAT	2022	X	4862/5396211/TERRAIN PLUS FONCIER AA PLAISANCE-DU-TOUCH	CDC	716 960,30	711 936,71	58,46	A	V	LIVRET A	0,000	V	LIVRET A	3,590	A-1	EUR	16 829,41	0,00
TOULOUSE METROPOLE HABITAT	2021	C	4863/5396217/58 LOGTS PHB 2.0 T.18 AA PLAISANCE-DU-TOUCH	CDC	151 200,00	151 200,00	36,97	A	V	LIVRET A	0,000	V	LIVRET A	0,000	A-1	EUR	0,00	0,00
TOULOUSE METROPOLE HABITAT	2021	C	4865/5424312/PHB 2.0 CHANTIERS 3 OP. 83 LOGTS	CDC	290 500,00	290 500,00	37,19	A	V	LIVRET A	0,000	V	LIVRET A	3,600	A-1	EUR	10 458,00	0,00
TOULOUSE METROPOLE HABITAT	2023	X	4880/5424391/VEFA 3 LOGTS PLAI RUE DES LANDES	CDC	106 542,10	106 542,10	39,22	A	V	LIVRET A	0,000	V	LIVRET A	2,800	A-1	EUR	2 901,10	0,00
TOULOUSE METROPOLE HABITAT	2023	X	4881/5424392/TERRAIN VEFA PLAI RUE DES LANDES	CDC	91 066,50	91 066,50	59,21	A	V	LIVRET A	0,000	V	LIVRET A	3,350	A-1	EUR	1 992,05	0,00
TOULOUSE METROPOLE HABITAT	2023	X	4882/5424389/VEFA 6 LOGTS PLUS RUE DES LANDES	CDC	288 052,80	288 052,80	39,22	A	V	LIVRET A	0,000	V	LIVRET A	3,600	A-1	EUR	9 161,40	0,00
TOULOUSE METROPOLE HABITAT	2023	X	4883/5424390/TERRAIN VEFA PLUS RUE DES LANDES	CDC	196 288,40	196 288,40	59,21	A	V	LIVRET A	0,000	V	LIVRET A	3,350	A-1	EUR	4 293,75	0,00
TOULOUSE METROPOLE HABITAT	2021	X	4884/5424408/ VEFA 9 LOGTS RUE DES LANDES BOOSTER	CDC	94 500,00	90 535,82	37,22	A	F		0,000	F		0,900	A-1	EUR	814,82	2 008,89
TOULOUSE METROPOLE HABITAT	2021	C	4885/5424393/VEFA PHB 9 LOGTS RUE DES LANDES	CDC	40 950,00	40 950,00	37,22	A	V	LIVRET A	0,000	V	LIVRET A	0,000	A-1	EUR	0,00	0,00
TOULOUSE METROPOLE HABITAT	2022	X	4960/5424396/VEFA 2 PLAI 20 ROUTE DE LAPEYROUSE	CDC	105 169,40	103 202,74	38,22	A	V	LIVRET A	0,000	V	LIVRET A	2,800	A-1	EUR	2 878,00	0,00
TOULOUSE METROPOLE HABITAT	2022	X	4961/5424397/TERRAIN PLAI 20 ROUTE DE LAPYROUSE	CDC	73 943,80	73 334,70	58,21	A	V	LIVRET A	0,000	V	LIVRET A	3,280	A-1	EUR	1 594,17	0,00
TOULOUSE METROPOLE HABITAT	2022	X	4962/5424394/VEFA 5 LOGTS PLUS ROUTE DE LAPEYROUSE	CDC	137 592,70	135 502,58	38,22	A	V	LIVRET A	0,000	V	LIVRET A	3,600	A-1	EUR	4 397,72	0,00

Désignation du bénéficiaire	Année de mobilisation et profil d'amortissement de l'emprunt (1)		Objet de l'emprunt garanti	Organisme prêteur ou chef de file	Montant initial	Capital restant dû au 01/01/N	Durée résiduelle	Périodicité des remboursements (2)	Taux initial			Taux à la date de vote du budget (6)			Catégorie d'emprunt (7)	Indices ou devises pouvant modifier l'emprunt	Annuité garantie au cours de l'exercice	
	Année	Profil							Taux (3)	Index (4)	Taux actuariel (5)	Taux (3)	Index (4)	Niveau de taux			En intérêts (8)	En capital
TOULOUSE METROPOLE HABITAT	2022	X	4963/5424395/VEFA TERRAIN PLUS FONCIER ROUTE DE LAPEYROUSE	CDC	111 547,10	110 628,25	58,21	A	V	LIVRET A	0,000	V	LIVRET A	3,280	A-1	EUR	2 404,87	0,00
TOULOUSE METROPOLE HABITAT	2021	C	4964/5424398/5 LOGTS PHB 20 ROUTE DE LAPEYROUSE	CDC	22 750,00	22 750,00	37,22	A	V	LIVRET A	0,000	V	LIVRET A	0,000	A-1	EUR	0,00	0,00
TOULOUSE METROPOLE HABITAT	2022	X	4965/5424399/5 LOGTS ROUTE DE LAPEYROUSE BOOSTER	CDC	52 500,00	51 403,77	38,22	A	F		0,000	F		0,900	A-1	EUR	462,63	1 106,10
TOULOUSE METROPOLE HABITAT	2023	X	4993/5417354/4 LOGTS PLAI C DE LA BRIQUETERIE	CDC	126 021,70	126 021,70	39,30	A	V	LIVRET A	0,000	V	LIVRET A	2,800	A-1	EUR	3 431,53	0,00
TOULOUSE METROPOLE HABITAT	2023	X	4994/5417355/TERRAIN PLAI FONCIER CH BRIQUETERIE	CDC	69 766,90	69 766,90	59,29	A	V	LIVRET A	0,000	V	LIVRET A	3,370	A-1	EUR	1 534,60	0,00
TOULOUSE METROPOLE HABITAT	2023	X	4995/5417352/9 LOGTS PLUS CH DE LA BRIQUETERIE	CDC	436 951,20	436 951,20	39,30	A	V	LIVRET A	0,000	V	LIVRET A	3,600	A-1	EUR	13 897,06	0,00
TOULOUSE METROPOLE HABITAT	2023	X	5002/5417353/TERRAIN CH DE LA BRIQUETTERIE	CDC	177 426,20	177 426,20	59,29	A	V	LIVRET A	0,000	V	LIVRET A	3,370	A-1	EUR	3 902,70	0,00
TOULOUSE METROPOLE HABITAT	2024	P	5237/5524442/1 LOG PLAI CHEMIN DE CAZALAS	CDC	64 491,00	0,00	39,99	A	V	LIVRET A	0,000	V	LIVRET A	0,000	A-1	EUR	0,00	0,00
TOULOUSE METROPOLE HABITAT	2024	P	5238/5524441/TERRAIN PLAI CHEMIN DE CAZALAS	CDC	53 846,10	0,00	79,96	A	V	LIVRET A	0,000	V	LIVRET A	0,000	A-1	EUR	0,00	0,00
TOULOUSE METROPOLE HABITAT	2024	P	5239/5524438/BOOSTER 4 LOGTS CHEMIN DE CAZALAS	CDC	42 000,00	0,00	39,99	A	F		0,000	F		0,000	A-1	EUR	0,00	0,00
TOULOUSE METROPOLE HABITAT	2024	P	5240/5524440/3 LOGTS PLUS HORIZEN CHEMIN DE CAZALAS	CDC	232 673,00	0,00	39,99	A	F		0,000	F		0,000	A-1	EUR	0,00	0,00
TOULOUSE METROPOLE HABITAT	2024	P	5241/5524439/TERRAIN PLUS HORIZEN CHEMIN DE CAZALAS	CDC	161 537,60	0,00	79,96	A	F		0,000	F		0,000	A-1	EUR	0,00	0,00
TOULOUSE METROPOLE HABITAT	2023	P	5242/5536552/VEFA 1 LOGT PLAI CHEIMIN NEBOUT	CDC	56 629,30	56 629,30	39,28	A	V	LIVRET A	0,000	V	LIVRET A	2,800	A-1	EUR	1 585,62	785,72
TOULOUSE METROPOLE HABITAT	2023	P	5243/5535261/VEFA TERRAIN PLAI FONCIER CHEMIN NEBOUT	CDC	44 890,30	44 890,30	79,26	A	V	LIVRET A	0,000	V	LIVRET A	2,800	A-1	EUR	1 256,93	155,02

Désignation du bénéficiaire	Année de mobilisation et profil d'amortissement de l'emprunt (1)		Objet de l'emprunt garanti	Organisme prêteur ou chef de file	Montant initial	Capital restant dû au 01/01/N	Durée résiduelle	Périodicité des remboursements (2)	Taux initial			Taux à la date de vote du budget (6)			Catégorie d'emprunt (7)	Indices ou devises pouvant modifier l'emprunt	Annuité garantie au cours de l'exercice	
	Année	Profil							Taux (3)	Index (4)	Taux actuariel (5)	Taux (3)	Index (4)	Niveau de taux			En intérêts (8)	En capital
TOULOUSE METROPOLE HABITAT	2023	P	5244/5535259/VEFA 3 LOGTS PLUS HORIZEN CH NEBOUT	CDC	187 153,40	187 153,40	39,28	A	F		0,000	F		3,720	A-1	EUR	6 962,11	2 103,21
TOULOUSE METROPOLE HABITAT	2023	P	5245/5535260/VEFA TERRAIN PLUS HORIZEN CH NEBOUT	CDC	134 705,20	134 705,20	79,26	A	F		0,000	F		3,720	A-1	EUR	5 011,03	285,08
UNION CEPIERE ROBERT MONNIER	2015	X	4060/1317095/FOYER J.T R. MONNIER A TOULOUSE	CDC	215 548,88	82 365,09	4,08	A	V	LIVRET A	0,000	V	LIVRET A	3,800	A-1	EUR	3 129,87	14 673,56
UNION CEPIERE ROBERT MONNIER	2015	P	4061/1317096/20 LOG PLAI BBC RES. SOCIALE TOULOUSE	CDC	222 964,24	164 616,00	19,73	A	V	LIVRET A	1,600	V	LIVRET A	3,000	A-1	EUR	4 938,48	3 823,58
TOTAL GENERAL					**1 510 019 312,82**	**1 114 367 764,01**											**31 537 098,34**	**41 420 401,58**

(1) Indiquer C pour amortissement constant, P pour amortissement progressif, F pour in fine, X pour autres (à préciser).

(2) Indiquer la périodicité des remboursements A : annuelle ; B : bimestrielle ; T : trimestrielle ; X : autre.

(3) Type de taux d'intérêt : F : fixe ; V : variable simple ; C : complexe ; R : préfixé (c'est-à-dire un taux variable qui n'est pas seulement défini comme la simple addition d'un taux usuel de référence et d'une marge exprimée en point de pourcentage).

(4) Indiquer le type d'index (ex. EURIBOR 3 mois …).

(5) Taux annuel, tous frais compris.

(6) Taux hors opération de couverture. Pour les emprunts à taux variable, indiquer le niveau à la date de vote du budget.

(7) Catégorie d'emprunt hors opération de couverture. Exemple A-1 (cf. la classification des emprunts suivant la typologie de la circulaire IOCB1015077C du 25 juin 2010 sur les produits financiers offerts aux collectivités territoriales).

(8) Il s'agit des intérêts dus au titre du contrat initial et comptabilisés à l'article 66111 « Intérêts réglés à l'échéance » (intérêts décaissés).

IV – ANNEXES	IV
ANNEXES PATRIMONIALES – ENGAGEMENTS HORS BILAN	B7.4

CALCUL DU RATIO D'ENDETTEMENT RELATIF AUX GARANTIES D'EMPRUNT

Calcul du ratio (1)	Valeur en euros	
Total des annuités déjà garanties à échoir dans l'exercice (2)	A	72 470 213,10
Total des premières annuités entières des nouvelles garanties de l'exercice (2)	B	487 286,82
Annuité nette de la dette de l'exercice (3)	C	67 644 961,00
Provisions pour garanties d'emprunts	D	0,00
Total des annuités d'emprunts garantis de l'exercice	**I = A + B + C - D**	**140 602 460,92**
Recettes réelles de fonctionnement	**II**	**1 704 111 916,00**

Part des garanties d'emprunt accordées au titre de l'exercice en % (4)	**I / II**	**8,25**

(1) Ratio défini aux articles L. 4253-1 ou L. 3231-4 ou L. 2252-1 du CGCT, conformément aux dispositions législatives applicables à la collectivité.

(2) Hors opérations visées par l'article L. 4253-2 ou L. 3231-4-4 ou L. 2252-2 du CGCT, conformément aux dispositions législatives applicables à la collectivité.

(3) Cf. définition de l'article D. 1511-30 du CGCT.

(4) Les garanties d'emprunt accordées au titre d'un exercice ne doivent pas représenter plus de 50 % des recettes réelles de fonctionnement de ce même exercice.

IV – ANNEXES	IV
ANNEXES PATRIMONIALES – ENGAGEMENTS HORS BILAN	B7.7

ETAT DES RECETTES GREVEES D'UNE AFFECTATION SPECIALE

Tableau récapitulatif des recettes grevées d'une affectation spéciale

Libellé (1)	Restes à employer au 01/01/N	Montant recettes	Montant dépenses	Restes à employer au 31/12/N
DELEGATION DES AIDES A LA PIERRE PARC PUBLIC	998 583,90	2 000 000,00	2 000 000,00	998 583,90
FIPHFP	484 269,40	0,00	167 706,00	316 563,40
DELEGATION DES AIDES A LA PIERRE PARC PRIVE FART	-17 719,00	0,00	0,00	-17 719,00
DELEGATION DES AIDES A LA PIERRE PARC PRIVE ANAH	229 971,85	12 400 000,00	12 400 000,00	229 971,85
TAXE D AMENAGEMENT	6 671 121,85	7 500 000,00	10 136 992,81	4 034 129,04
PRODUITS DES AMENDES DE RADARS	0,00	1 000 000,00	1 000 000,00	0,00
SUCCESSION VERONE	122 091,74	0,00	122 091,74	0,00
TAXE ADDITIONNELLE A LA TAXE DE SEJOUR	0,00	400 000,00	400 000,00	0,00
FONDS STRUCTURELS EUROPEENS	-10 535 360,34	4 327 827,00	3 015 303,31	-9 222 836,65
PACTES DES SOLIDARITES	0,00	3 247 992,00	3 247 992,00	0,00
Total	**-2 047 040,60**	**30 875 819,00**	**32 490 085,86**	**-3 661 307,46**

Libellé de la recette grevée d'une affectation spéciale (2) : DELEGATION DES AIDES A LA PIERRE PARC PUBLIC

	Reste à employer au 01/01/N	**998 583,90**
Recettes		
Article	**Libellé article**	**Montant**
1311	Subvention d équipement transférable-Délégation des aides à la pierre parc public	2 000 000,00
	Total	**2 000 000,00**
Dépenses		
Article	**Libellé article**	**Montant**
20422	Subvention d équipement versée - DAP organismes privés	700 000,00
2324	Subvention d équipement versée - DAP organismes privés	1 300 000,00
	Total	**2 000 000,00**
	Reste à employer au 31/12/N (3)	**998 583,90**

Libellé de la recette grevée d'une affectation spéciale (2) : FIPHFP

	Reste à employer au 01/01/N	**484 269,40**
Recettes		
Article	**Libellé article**	**Montant**
	Total	**0,00**
Dépenses		
Article	**Libellé article**	**Montant**
6184	Versement à des organismes de formation	27 706,00
6188	Autres frais divers	120 000,00
62268	Autres honoraires, conseils	20 000,00
	Total	**167 706,00**
	Reste à employer au 31/12/N (3)	**316 563,40**

Libellé de la recette grevée d'une affectation spéciale (2) : DELEGATION DES AIDES A LA PIERRE PARC PRIVE FART

	Reste à employer au 01/01/N	**-17 719,00**
Recettes		
Article	**Libellé article**	**Montant**
	Total	**0,00**
Dépenses		
Article	**Libellé article**	**Montant**
	Total	**0,00**
	Reste à employer au 31/12/N (3)	**-17 719,00**

Libellé de la recette grevée d'une affectation spéciale (2) : DELEGATION DES AIDES A LA PIERRE PARC PRIVE ANAH

	Reste à employer au 01/01/N	**229 971,85**
Recettes		
Article	**Libellé article**	**Montant**
1311	Subvention d équipement transférable - DAP parc privé ANAH	12 400 000,00
	Total	**12 400 000,00**
Dépenses		
Article	**Libellé article**	**Montant**
2324	Subvention d équipement versée - DAP ANAH	12 000 000,00
2324	Subvention d équipement versée - ANAH ingénierie collectivité Commune	200 000,00
2324	Subvention d équipement versée - ANAH ingénierie collectivité EPCI	200 000,00
	Total	**12 400 000,00**
	Reste à employer au 31/12/N (3)	**229 971,85**

Libellé de la recette grevée d'une affectation spéciale (2) : TAXE D AMENAGEMENT

	Reste à employer au 01/01/N	**6 671 121,85**
Recettes		
Article	**Libellé article**	**Montant**
73131	Taxe d aménagement	7 500 000,00
	Total	**7 500 000,00**
Dépenses		
Article	**Libellé article**	**Montant**
204182	Aménagement canal du midi - comité de bien UNESCO	75 000,00
2111	ACQUISITION DE TERRAINS NUS (Acquisitions ENS/SITE de compensation	300 000,00
2314	PTGA - Observatoire thermique des cours d'eau	50 000,00
2314	PTGA - Observatoire des sources	150 000,00
2315	Eco-compteurs randonnée	1 500,00
2318	Création - fabrication et installation de panneaux ENS et CDZH	75 000,00
2318	ENS FDB - Aménagement	130 000,00
2318	ENS Laréole - Aménagement	5 000,00
2318	ENS Lège - Aménagement	5 000,00
2324	RNR Confluence Garonne Ariège - investissement	10 000,00
2324	Programme Cyclable investissement	150 000,00
2324	Sentiers de Randonnées	100 000,00
2324	ENS investissement	305 000,00
2324	Travaux d'amélioration pastorale	50 000,00

Libellé de la recette grevée d'une affectation spéciale (2) : TAXE D AMENAGEMENT		
2324	Aménagement durable des cours d'eau	200 000,00
2324	CDZH31 investissement	150 200,00
6068	Fournitures programme haies	112 000,00
61521	Plan de gestion site de compensation	80 000,00
61521	Plan de gestion - ENS Laréole	5 000,00
61521	Plan de gestion - ENS Lège	5 000,00
615231	Gestion différenciée des bords de routes	300 000,00
615231	Plan départemental des plantations et de gestion des arbres d'alignement	500 000,00
615231	Entretien chemin de randonnée	10 000,00
61524	ENS FDB - Travaux entretien	35 000,00
617	Inventaire et études biodiversité	5 000,00
617	Etude préalable à l'Atlas des paysages	17 000,00
62268	Frais d'analysesRCD	54 000,00
6228	ENS FDB - Autres participations	7 000,00
6228	Animations - maison de la biodiversité	5 000,00
6233	Organisation de colloque	30 000,00
6238	Actions de communication	5 000,00
641	Rémunérations du personnel	6 733 392,81
65315	Formations des élus	2 000,00
6561	Autres contributions (HG Environnement)	20 000,00
6561	FILLEIT Soutien Etiage	9 000,00
6561	SMEAG Soutien étiage milieux	85 000,00
6561	CDZH 31 fonctionnement SM	3 000,00
6568	Cotisation AREA	3 500,00
6568	Adhésion Associations biodiversité	400,00
6573	ENS Fonctionnement communes	50 000,00
65733	Sage Neste Cd32	13 000,00
65733	Tarn soutien étiage milieu	65 000,00
65734	CDZH 31 fonctionnement Communes	8 000,00
657348	COFOR	1 500,00
657358	ENS fonctionnement ONF	10 000,00
6574	ENS Fonctionnement associations et particuliers	14 000,00
6574	ENS Fonctionnement syndicat mixte	7 500,00
6574	Subventions aux associations environnement	20 000,00
65741	CDZH 31 fonctionnement particuliers	3 000,00
65748	Convention APA - programmes haies	42 000,00
65748	Associations sentiers de randonnée	15 000,00
65748	Subventions biodiversité RNR Confluence Ariège - Fonctionnnement	35 000,00
65748	Appel à projet associations nature	70 000,00
	Total	**10 136 992,81**
	Reste à employer au 31/12/N (3)	**4 034 129,04**

Libellé de la recette grevée d'une affectation spéciale (2) : PRODUITS DES AMENDES DE RADARS		
	Reste à employer au 01/01/N	**0,00**
Recettes		
Article	**Libellé article**	**Montant**
1345	Produits des amendes de radars	1 000 000,00
	Total	**1 000 000,00**
Dépenses		

Libellé de la recette grevée d'une affectation spéciale (2) : PRODUITS DES AMENDES DE RADARS		
Article	**Libellé article**	**Montant**
23152	Installations de voirie	1 000 000,00
	Total	**1 000 000,00**
	Reste à employer au 31/12/N (3)	**0,00**

Libellé de la recette grevée d'une affectation spéciale (2) : SUCCESSION VERONE		
	Reste à employer au 01/01/N	**122 091,74**
Recettes		
Article	**Libellé article**	**Montant**
	Total	**0,00**
Dépenses		
Article	**Libellé article**	**Montant**
6518	Dots et prix	122 091,74
	Total	**122 091,74**
	Reste à employer au 31/12/N (3)	**0,00**

Libellé de la recette grevée d'une affectation spéciale (2) : TAXE ADDITIONNELLE A LA TAXE DE SEJOUR		
	Reste à employer au 01/01/N	**0,00**
Recettes		
Article	**Libellé article**	**Montant**
731722	Taxe additionnelle à la taxe de séjour	400 000,00
	Total	**400 000,00**
Dépenses		
Article	**Libellé article**	**Montant**
6568	Participations diverses	200 000,00
65748	Subventions de fonctionnement	200 000,00
	Total	**400 000,00**
	Reste à employer au 31/12/N (3)	**0,00**

Libellé de la recette grevée d'une affectation spéciale (2) : FONDS STRUCTURELS EUROPEENS		
	Reste à employer au 01/01/N	**-10 535 360,34**
Recettes		
Article	**Libellé article**	**Montant**
74771	Fonds Structurels Européens	4 327 827,00
	Total	**4 327 827,00**
Dépenses		
Article	**Libellé article**	**Montant**
6184	Versement à des organismes de formation	2 565 348,00
6488	Charges de personnel	17 386,30
6574	Subvention de fonct. Aux pers. Assoc. Et organismes de droit privé	432 569,01
	Total	**3 015 303,31**
	Reste à employer au 31/12/N (3)	**-9 222 836,65**

Libellé de la recette grevée d'une affectation spéciale (2) : PACTES DES SOLIDARITES

	Reste à employer au 01/01/N	**0,00**
Recettes		
Article	**Libellé article**	**Montant**
74718	Pactes des solidarités	3 247 992,00
	Total	**3 247 992,00**
Dépenses		
Article	**Libellé article**	**Montant**
611	Dispositif Interlude	130 000,00
611	Lutte contre précarité énergitique SLIME	15 000,00
6184	Acti Pro RSA	1 282 000,00
6184	Insertion dans l'emploi acquisition des gestes professionnels	274 000,00
6184	Accompagnement vers l'emploi des allocataires du RSA diplômés	127 500,00
62268	Pactes des solidarités	136 994,00
62268	Supervision	80 000,00
6245	Transports dédiés au plan mixité	201 359,00
65748	Médiaion Emploi Entreprise	586 320,00
65748	Actions pour la mobilité	185 000,00
65748	Sécurisation des parcours d'insertion : diag formation linguistique orientée vers l'insertion pro	77 500,00
65748	Subvention action Maison des chomeurs	37 500,00
65748	Activité sportive comme support d'inclusion sociale et d'accés à l'emploi	25 000,00
65748	Accompagnement des personnes très éloignées de l'emploi du fait de problèmes de santé	52 331,00
65748	Soliguide	27 488,00
65748	Comité local du travail social et du développement social	10 000,00
	Total	**3 247 992,00**
	Reste à employer au 31/12/N (3)	**0,00**

(1) Par exemple, taxe d'aménagement, taxe de séjour, FEDER, dons et legs grevés d'une affectation, toutes recettes grevées d'une affectation spéciale et non ventilables ou recettes ventilables mais pour lesquelles la collectivité souhaite un niveau de détail plus fin que dans la présentation croisée.

(2) Ouvrir un tableau par recette grevée d'une affectation spéciale et reproduire le tableau autant de fois que nécessaire pour décrire l'ensemble des recettes grevées d'une affectation spéciale.

(3) Reste à employer au 31/12/N = reste à employer au 01/01/N + total recettes de l'exercice – total dépenses de l'exercice.

IV – ANNEXES	IV
ANNEXES PATRIMONIALES – ENGAGEMENTS HORS BILAN	B7.8

ETAT DES AUTRES ENGAGEMENTS DONNES

Année d'origine	Nature de l'engagement	Organisme bénéficiaire	Durée en années	Périodicité	Dette en capital à l'origine	Dette en capital au 1/1/N	Annuité à verser au cours de l'exercice
TOTAL					**48 989 659,19**	**40 393 940,50**	**923 431,76**
8017 Subventions à verser en annuités					**13 989 659,19**	**5 393 940,50**	**923 431,76**
1996	ASSAINISSEMENT RURAL:FNDAE1994/95/96	SA105	30	A	91 174,35	21 189,93	8 252,09
1997	ASSAINISSEMENT RURAL:FNDAE1994/95/96	SA104	30	A	50 145,89	13 986,47	4 155,33
1998	ASSAINISSEMENT RURAL: FNDAE1997	SA106	30	T	27 440,82	8 083,48	1 856,51
1999	ASSAINISSEMENT RURAL:PD 1997/1998	SA3	25	T	23 599,11	403,62	408,55
1999	ALIMENT EAU POTABLE PD1997	SA6	25	T	30 642,25	1 017,29	1 034,48
1999	ALIM EAU POTABLE PD1998	SA18	25	T	3 825,30	212,80	216,36
2000	ASSAINT URBAIN PD99/TOURNEFEUILLE	SA4	25	A	18 293,88	2 451,05	1 321,51
2000	ASSAINISSEMENT URBAIN PD2000/CUGNAUX	SA5	30	T	18 293,88	7 053,31	1 318,52
2000	ALIM EAU POTABLE FNDAE98/2000	SA7	25	A	59 455,12	8 389,28	4 562,96
2000	ASSAINISSEMENT RURAL PD2001	SA86	30	A	14 104,58	4 755,37	782,33
2000	ASSAINISSEMENT RURAL PD 99	SA107	30	A	26 605,57	9 539,17	1 612,28
2000	ASSAINT RURAL PD2000	SA108	25	A	13 226,48	1 881,70	1 024,85
2001	ASSAINT RURAL PD2000 /2001	SA114	30	A	35 671,42	17 492,11	2 558,30
2001	ASS RURAL PD2001	SA122	25	A	76 162,52	14 979,10	5 523,03
2002	ALIM EAU POTABLE FNDAE2001	SA8	30	T	41 161,23	11 662,37	2 017,50
2002	ASSAINT RURAL PD2001	SA11	30	A	13 720,41	7 044,51	927,42
2002	ASSAINT RURAL PD2002	SA87	29	S	10 800,00	4 017,70	622,08
2002	ASSAINT RURAL PD2000	SA111	30	A	18 293,88	9 091,41	1 341,85
2002	ASSAINT RURAL PD2001	SA112	30	A	14 015,99	6 837,73	996,55
2002	ALIM EAU POTABLE PD2001	SA117	25	A	13 448,65	3 284,82	918,20
2002	ASS RURAL PD2000/2001 MAURESSAC	SA121	30	A	11 799,55	5 463,66	769,41
2003	ALIM EAU POTABLE PD2002	SA9	30	T	60 000,00	28 836,09	3 806,16
2003	ASS RURAL PD1997 SUITE 5285/ROQUETTES	SA10	24	A	40 385,81	10 968,44	3 148,36
2003	ASSAINT RURAL PD2002/2003	SA88	40	A	38 340,00	27 738,69	2 212,00
2003	ASSAINT RURAL FNDAE2002	SA91	30	A	45 000,00	22 988,86	3 015,00
2003	ASSAINT RURAL PD2001/2002	SA110	30	A	26 232,25	12 992,16	1 665,15
2003	ASSAINT RURAL PD2002	SA113	25	T	16 831,36	2 861,63	803,18
2003	ASSAINT RURAL PD2001	SA115	25	A	32 403,44	9 701,33	2 219,12
2003	ASSAINT RURAL PD2001	SA123	40	A	14 269,23	10 338,44	826,32
2003	ASSAINT RURAL PD2000A2002/2004	SA135	25	A	64 978,76	18 919,51	4 283,32
2003	ASSAINT RURAL PD2000A2002/2004	SA136	29	A	5 007,30	1 977,15	249,92
2003	ASSAINT RURAL PD2000A2002/2004	SA137	30	A	2 701,60	1 135,93	130,25
2003	ASSAINT RURAL PD2000A2002/2004	SA138	30	A	11 556,81	4 974,31	578,96
2003	ASSAINT RURAL PD2000A2002/2004	SA139	30	A	5 540,31	2 332,73	267,70
2003	ASSAINT RURAL FNDAE2003	SA152	25	A	9 900,00	2 986,09	684,93
2004	ASSAINT RURAL PD2002	SA12	29	A	17 850,06	9 177,44	1 196,04
2004	ASSAINT RURAL PD2003	SA13	30	A	20 396,79	11 379,68	1 390,94

Année d'origine	Nature de l'engagement	Organisme bénéficiaire	Durée en années	Périodicité	Dette en capital à l'origine	Dette en capital au 1/1/N	Annuité à verser au cours de l'exercice
2004	ASS RURAL PD2001	SA14	20	A	22 776,06	1 653,25	1 724,80
2004	ASSAIT RURAL PD2004	SA15	30	A	14 585,20	8 263,21	916,59
2004	ASSAINT RURAL PD2004	SA90	40	A	16 020,00	12 131,53	969,68
2004	ASSAIT RURAL PD2001	SA109	20	S	22 611,01	1 403,43	1 428,82
2004	ASSAINT RURAL PD2002	SA116	20	A	59 400,00	4 038,06	4 179,45
2004	ASSAINT RURAL PD2000/2001/2003	SA118	30	A	30 096,74	16 352,38	1 977,97
2004	ASSAINT RURAL PD2002	SA119	20	A	16 588,95	1 256,33	1 317,63
2004	ASSAIT RURAL PD2003	SA124	25	A	16 560,00	5 746,37	1 112,89
2004	ASSAINT RURAL PD2004	SA126	20	A	15 840,00	1 183,37	1 238,91
2004	ASSAINISSEMENT RURAL PD2002	SA127	25	T	23 148,63	7 618,65	1 580,56
2004	ASSAINISSEMENT RURAL PD2003	SA130	35	A	37 800,00	23 525,13	2 011,50
2004	ASSAINISSEMENT RURAL PD1999	SA133	25	A	16 464,49	6 551,51	1 112,64
2004	ASSAINT RURAL PD2004	SA134	25	A	21 600,00	7 458,40	1 441,19
2004	ASSAINIST RURAL PD2002	SA142	20	T	14 400,00	764,93	780,21
2004	ASSAINT RURAL PD2002	SA143	20	T	10 406,44	489,29	495,24
2004	ASSAINT RURAL PD2003	SA172	20	A	13 617,59	1 028,81	1 078,86
2004	ASSAINT RURAL PD2004	SA174	30	A	32 400,00	16 403,12	1 871,35
2004	ASSAINT RURAL PD2004	SA179	20	T	14 370,24	511,52	519,06
2004	ASSAINT RURAL PD2005/2006	SA194	30	A	13 491,00	7 330,14	886,63
2005	ALIMENTATION EAU POTABLE PD 2002	SA16	20	A	65 255,55	8 722,38	4 591,45
2005	ALIM EAU POT PD2003	SA17	30	T	16 710,00	7 754,41	792,56
2005	ASSAINT RURAL PD2001A2003/FNDAE2002	SA21	20	A	96 697,94	13 321,19	7 052,83
2005	ASSAINT RURAL PD2003ET2005	SA23	20	A	125 832,54	16 819,46	9 013,50
2005	ALIM EAU POTABLE PD2005	SA24	30	A	68 288,53	38 823,01	3 825,42
2005	ASSAINT RURAL PD1999/2000	SA26	25	T	80 296,79	29 477,31	4 963,28
2005	ASSAINT RURAL PD2001ET2002	SA27	30	T	219 563,29	119 216,38	12 147,72
2005	ASSAINT RURAL PD2002/2004/2005	SA29	20	A	78 175,38	10 449,17	5 599,78
2005	ASSAINT RURAL PD2003/2004	SA44	20	A	180 701,94	24 153,50	12 943,84
2005	ASSAINT RURAL PD2005	SA45	24	A	8 082,00	2 602,03	481,72
2005	ASS RURAL/PD2005-2006/"SUR"2006	SA47	20	A	204 626,20	27 351,29	14 657,55
2005	ASSAINT RURAL PD2005+	SA49	24	A	1 600,38	515,27	95,39
2005	ASSAINT URBAIN PD2005+	SA50	24	A	44 283,90	14 257,31	2 639,50
2005	ASSAINT RURAL PD2000/2001	SA51	20	A	31 556,95	4 218,07	2 260,45
2005	ASSAIN RURAL/PD 2005	SA68	20	A	20 160,00	2 777,36	1 470,40
2005	ASSAIN RURA1L/PD 2006	SA69	20	A	31 680,00	4 364,38	2 310,63
2005	ASSAIN RURAL/PD 2006	SA70	20	A	7 200,00	992,02	525,14
2005	ASSAIN RURAL/PD 2006	SA71	20	A	16 209,00	2 233,01	1 182,23
2005	ASSAIN RURAL/PD 2006	SA72	20	A	15 276,60	2 104,65	1 114,22
2005	ASSAINRURAL/PD2006+	SA77	30	T	26 064,54	14 151,95	1 442,08
2005	ASSAIN RURAL PD2007	SA78	20	A	134 027,16	18 685,92	9 961,38
2005	ASSAINT RURAL PD2000/2001/2003/2004	SA89	30	A	27 817,22	15 288,46	1 647,96
2005	ALIM EAU POTABLE FNDAE2001+	SA92	20	A	6 402,86	798,05	414,61
2005	ALIM EAU POTABLE PD2005	SA93	20	A	1 800,00	224,33	116,56
2005	ASSAINT RURAL PD2003 ET 2005+	SA94	20	A	32 973,52	4 404,13	2 317,95
2005	ASSAIN RURAL/PD2002 2003 2004 2005	SA98	25	S	56 587,20	17 964,42	2 992,32
2005	ALIM EAU POTABLE PD2002	SA120	20	S	19 666,38	1 820,52	1 242,98
2005	ASS RURAL PD99 SUITE5367	SA125	22	T	11 179,23	3 205,90	905,60

Année d'origine	Nature de l'engagement	Organisme bénéficiaire	Durée en années	Périodicité	Dette en capital à l'origine	Dette en capital au 1/1/N	Annuité à verser au cours de l'exercice
2005	ASSAINT RURAL PD2003	SA128	25	A	3 972,41	1 349,99	211,15
2005	ASSAINT RURAL PD2004	SA129	25	A	30 960,00	10 521,75	1 645,70
2005	ASSAINISSEMENT RURAL PD 2001/2002	SA131	20	T	41 838,22	6 247,45	2 896,88
2005	ASSAINISSEMENT RURAL PD2002A2004	SA132	20	A	57 721,17	7 898,47	4 176,34
2005	ALIM EAU POT PD2003/2004	SA140	20	S	41 552,32	3 859,13	2 635,42
2005	ASSAINT RURAL PD2004	SA141	20	A	16 708,60	2 242,78	1 181,50
2005	ASSAINT RURAL PD2003	SA144	25	A	24 827,59	9 276,58	1 522,78
2005	ASSAINT RURAL PD2002	SA145	25	A	4 680,00	1 841,32	310,76
2005	ASSAINT RURAL PD2003	SA147	25	A	3 524,78	1 386,84	234,05
2005	ASSAINT RURAL PD2004	SA148	20	A	2 880,00	392,32	207,25
2005	ALIM EAU POTABLE PD2002	SA149	20	A	16 724,16	2 228,47	1 172,39
2005	ASSAINT RURAL PD2005	SA150	25	A	11 095,20	4 294,94	718,51
2005	ALIM EAU POTABLE PD2003	SA151	20	A	35 397,98	4 809,60	2 539,58
2005	ASSAINT RURAL PD2000 A 2002/2005	SA156	30	A	110 127,93	63 406,79	6 330,10
2005	ASSAINT RURAL PD2002/2003	SA157	20	A	54 000,00	6 886,02	3 615,57
2005	ASSAINT RURAL PD2003	SA159	30	A	36 708,49	19 463,21	2 030,48
2005	ASSAINT RURAL PD2004	SA161	20	A	24 480,00	3 508,47	1 871,88
2005	ASST RURAL PD2004 ET 2006/FNDAE2002	SA165	35	A	7 633,89	4 998,82	413,46
2005	ASSAINT RURAL PD2004	SA171	20	A	39 744,00	3 889,47	2 083,16
2005	ALIM EAU POTABLE/PD2001	SA198	20	A	7 427,69	989,84	520,69
2005	ASSAIN RURAL/PD2008	SA219	20	A	32 400,00	3 240,00	1 732,97
2006	ASSAINT RURAL PD2005	SA19	30	A	10 080,00	5 716,71	561,88
2006	ALIM EAU POTABLE PD2002	SA20	25	A	240 000,00	103 507,51	15 692,73
2006	ASSAINT RURAL PD2003	SA25	30	A	40 279,98	22 210,95	2 122,02
2006	ALIM EAU POT PD+2006	SA28	30	A	59 297,00	36 522,53	3 491,88
2006	ALIM EAU POT PD2004	SA30	20	A	926 368,20	202 430,45	69 990,22
2006	ASSAINT RURAL PD2004	SA31	20	A	14 400,00	2 895,87	1 039,20
2006	ASSAINT RURAL PD2004ET2005	SA32	20	A	16 513,63	3 395,41	1 225,89
2006	ASSAINT RURAL PD2004	SA40	23	A	167 400,00	57 313,73	10 755,16
2006	ASSAINT URBAIN PD2006	SA46	23	A	11 966,50	4 003,00	744,26
2006	ASSAIN URBAIN/PD2007	SA53	23	A	123 432,90	41 611,66	7 765,29
2006	ASSAIN RURAL/PD2007	SA54	23	A	88 539,48	29 848,41	5 570,11
2006	ALIM EAU POT/SUR 99 2000 2001 2001+ 2002 2004+	SA80	20	A	689 354,81	138 693,90	49 777,42
2006	ASSAIN RURAL/PD2006	SA81	25	A	52 673,95	25 070,24	3 371,76
2006	AMENGT FONCIER PD2006	SA84	20	A	68 767,50	13 749,84	4 926,53
2006	ASSAINT RURAL PGR 'SUR' 2006	SA95	20	A	25 920,00	5 099,66	1 819,18
2006	ASSAINT RURAL PD2005	SA96	30	A	15 599,42	8 954,78	891,19
2006	ASSAIN RURAL/PD2002 2003 2004 2005	SA99	25	A	28 293,60	12 001,91	1 764,69
2006	ALIM EAU POTABLE PD2004	SA146	20	A	30 000,00	5 913,84	2 110,83
2006	ASSAINT RURAL PD2003	SA153	25	A	11 520,00	4 884,84	718,06
2006	ASSAINT RURAL PD2000 A 2003	SA154	30	A	179 019,21	88 111,30	8 620,32
2006	ASSAINT RURAL PD2004	SA155	30	A	22 811,40	13 055,18	1 295,27
2006	ASSAINT RURAL PD2001 SUITE5545	SA158	22	A	17 387,26	5 628,00	1 290,98
2006	ASSAIN RURAL/ PD2003	SA160	30	A	39 341,16	21 485,21	2 033,19
2006	ASST RURAL PD2003A2006+COMP2006	SA162	30	A	287 379,90	169 509,87	17 360,45
2006	ASSAINT RURAL PD2005	SA163	20	A	8 640,00	1 724,08	617,41

Année d'origine	Nature de l'engagement	Organisme bénéficiaire	Durée en années	Périodicité	Dette en capital à l'origine	Dette en capital au 1/1/N	Annuité à verser au cours de l'exercice
2006	ALIM EAU POTABLE PD2005	SA164	20	A	35 400,84	7 109,59	2 550,34
2006	ASSAINT RURAL PD2004	SA167	25	A	27 000,00	11 707,46	1 745,73
2006	ASSAINT RURAL PD2003	SA168	20	A	14 730,26	3 003,79	1 082,05
2006	ASSAINT URBAIN PD1996/1998 A 2002	SA173	30	T	333 373,54	194 141,56	19 317,24
2006	ASSAINT RURAL PD2003	SA175	25	A	46 276,06	20 648,16	3 136,82
2006	ALIM EAU POT PD2003ET2004	SA177	20	A	16 500,00	3 364,79	1 212,04
2006	ASSAINT RURAL PD2003	SA180	25	A	29 520,00	12 800,24	1 908,66
2006	ASSAINT RURAL PD2001	SA181	25	A	41 161,24	18 229,59	2 755,87
2006	ASSAINT RURAL PD2005	SA182	30	A	24 480,00	15 274,35	1 483,47
2006	ASSAINT RURAL PD2006+	SA183	20	A	22 500,00	4 448,97	1 589,29
2006	ASSAINT RURAL PD2007	SA184	25	A	32 176,62	14 808,61	2 224,06
2006	AR PD1998/2001/2002/2005+/FNDAE2004	SA185	18	A	101 066,25	7 759,16	8 081,20
2006	ASSAINT RURAL PD2003/2004/2005	SA188	25	A	43 319,28	18 967,84	2 846,21
2006	ASSAINT RURAL /SUR2006	SA189	20	T	32 756,33	6 645,06	2 356,00
2006	ASSAINT RURAL PR"SUR" 2005	SA190	25	A	14 400,00	6 316,66	948,99
2006	ASSAINT RURAL PD2006+	SA192	30	A	38 429,82	20 180,90	1 836,76
2006	ASSAINT RURAL PD2007	SA193	20	A	20 304,00	4 014,65	1 434,18
2006	ASSAIN RURAL / PD2007-2008	SA213	30	A	35 400,60	20 880,87	2 138,53
2007	ASSAINT RURAL PD2006	SA22	30	A	14 981,94	9 126,72	861,15
2007	ALIM EAU POTABLE PD2003/2004	SA34	25	A	840 000,00	381 674,16	54 363,96
2007	ALIM EAU POTABLE PD2003/2004	SA35	25	A	145 800,00	66 247,79	9 436,03
2007	AST RURAL PD2001/2002 SUITE 5455	SA36	25	A	22 622,36	12 098,73	1 786,52
2007	AST RURAL PD2003A2005/SUITE5813	SA38	28	A	38 585,99	21 482,80	2 262,57
2007	ALIM EAU POTABLE PD2004	SA39	30	T	9 900,00	5 854,16	574,76
2007	ALIM EAU POTABLE PD2007	SA41	30	A	276 303,30	170 182,36	16 270,93
2007	ALIM EAU POTABLE PD2007+	SA42	30	A	80 878,20	49 814,96	4 762,75
2007	ASSAINT RURAL PD2004	SA43	30	A	62 552,83	38 105,42	3 595,51
2007	ALIM EAU POTABLE PD2008	SA48	30	A	277 487,35	170 911,56	16 340,66
2007	ALIM EAU POT/PD2005	SA55	30	T	223 702,72	140 131,95	13 834,28
2007	ALIM EAU POT/PD 2008+	SA56	30	A	95 965,50	59 078,01	5 651,21
2007	ALIM EAU POT/ PD2006	SA58	30	A	73 707,60	44 900,62	4 236,68
2007	ALIM EAU POT/ PD2006	SA63	17	A	273 256,40	21 916,76	22 840,98
2007	ASSAIN RURAL/ PD2005 ET 2006	SA101	20	A	31 227,59	8 740,00	2 449,54
2007	ASST RURAL PD2004 ET 2006/FNDAE2002	SA166	40	A	61 991,01	49 631,74	3 558,47
2007	ASST RURAL PD1999A2002/SUITE5707	SA169	28	A	117 972,73	65 029,22	6 781,11
2007	ASST RURAL PD2006/SUITE5803	SA170	18	A	30 193,47	4 298,90	2 257,45
2007	ASSAINT RURAL PD2006	SA176	25	A	18 720,00	8 978,05	1 214,54
2007	ASSAINT RURAL PD2005	SA178	20	A	15 660,00	4 414,63	1 240,67
2007	ALIM EAU POT PD2006/2007	SA186	20	A	71 160,00	19 575,09	5 451,24
2007	ALIM EAU POTABLE PD2005	SA187	20	A	7 556,41	2 099,86	587,01
2007	ALIM EAU POTABLE PD2005	SA191	30	A	73 800,00	44 831,73	4 216,19
2007	ASSAINT RURAL PGR " SUR " 2005	SA195	25	A	8 640,00	4 143,65	560,56
2007	ASSAINT RURAL PD2004	SA196	30	A	3 240,00	2 086,23	210,77
2007	ASSAINT RURAL /PD2005	SA197	30	A	21 600,00	13 830,13	1 387,16
2007	ASSAIN RURAL/PD2006	SA199	20	A	69 750,00	19 663,16	5 525,96
2007	ASSAIN RURAL/PD2003	SA200	25	A	59 400,00	30 392,33	4 166,15
2007	ALIM EAU POTABLE/PD2007	SA203	20	A	27 000,00	7 503,50	2 097,44

Année d'origine	Nature de l'engagement	Organisme bénéficiaire	Durée en années	Périodicité	Dette en capital à l'origine	Dette en capital au 1/1/N	Annuité à verser au cours de l'exercice
2007	ASSAIN RURAL/PD2007	SA206	30	T	32 895,90	20 774,00	2 070,04
2007	ASSAIN RURAL/PD2005	SA207	30	A	133 086,25	80 846,51	7 603,22
2007	ASSAIN RURAL/PD2005	SA208	30	A	80 933,75	52 114,84	5 264,86
2007	ASSAIN RURAL/PD2002-2006+	SA209	25	A	36 832,45	17 266,35	2 295,83
2007	ASSAIN RURAL/PD2002-2006+	SA210	25	A	23 151,83	11 072,13	1 494,55
2007	ASSAIN RURAL/PD2005-2006	SA211	25	A	66 620,70	32 008,12	4 335,81
2007	ASSAIN RURAL/PD2007	SA212	30	A	13 566,78	8 686,68	871,26
2007	ASSAIN RURAL/PD 2008	SA217	30	A	26 495,46	16 964,82	1 701,54
2007	ASSAIN RURAL/ PD2006	SA218	30	A	28 789,20	18 433,34	1 848,85
2007	ALIM EAU POT/PD2006	SA221	30	A	50 462,88	30 655,01	2 882,94
2008	ALIM EAU POT PD2003 ET 2004	SA33	21	A	114 206,17	44 052,23	8 403,49
2008	ASSAINT RURAL PD2002/SUITE5556	SA37	26	A	9 381,05	5 464,47	663,39
2008	ASS RURAL/PD1999,2000,2001,2002,2004,2007	SA52	30	A	324 201,62	162 100,82	18 374,42
2008	ASSAI RURAL/PD2005	SA57	25	S	18 450,00	10 220,72	1 320,60
2008	ASSAIN RURAL /PD2007	SA60	30	A	64 504,50	43 513,72	4 186,55
2008	ASSAIN RURAL/PD2008	SA64	30	A	27 989,10	19 833,65	1 845,71
2008	ALIM EAU POT/PD2008 ET 2008+	SA65	20	A	191 834,30	47 958,50	11 936,89
2008	ALIM EAU POT/PD2008 ET 2008+	SA66	25	A	46 423,90	18 569,50	2 822,57
2008	ASSAINT RURAL PD2007	SA97	30	A	15 570,00	7 785,00	896,57
2008	ASSAINRURAL / PD2008	SA100	20	A	8 285,40	3 026,35	716,51
2008	ASSAIN RURAL /PD2006	SA201	20	A	154 440,00	52 932,82	12 146,78
2008	ASSAIN RURAL/PD2005	SA202	20	A	4 905,17	1 696,06	390,84
2008	ASSAIN RURAL/ PD2007	SA204	30	A	73 170,00	48 820,20	4 623,27
2008	ASSAIN RURAL/PD2001 ET 2003	SA205	30	S	38 240,82	26 078,26	2 516,88
2008	ASSAIN RURAL / PD 2008	SA214	30	A	73 620,00	49 271,43	4 686,57
2008	ASSAIN RURAL/ PD2004,2004+,2007	SA215	25	A	61 230,40	31 434,49	3 837,15
2008	ALIM EAU POT/PD2006	SA222	20	S	9 268,35	3 246,37	743,42
2008	ASSAIN RURAL/PD2006 2007 2007+ 2008	SA228	25	S	293 566,32	162 205,81	20 908,52
2009	ASSAIN RURAL/ PD 2006	SA59	15	A	20 160,00	1 834,87	1 923,92
2009	ASSAIN RURAL / PD2006	SA61	15	A	37 800,00	3 131,76	3 234,95
2009	ALIM EAU POT/ PD2007	SA62	15	A	21 296,09	1 419,73	1 470,97
2009	AEP/PD 2006	SA67	15	T	95 000,00	6 333,52	6 493,84
2009	ALIM EAU POT/PD2008	SA73	30	S	7 200,00	5 144,78	479,24
2009	ALIM EAU POT/PD2009	SA74	20	S	37 500,00	11 250,00	2 338,59
2009	ALIM EAU POT/PD2008	SA75	15	T	37 995,11	875,80	886,05
2009	ALIM EAU POT/PD2008	SA76	15	T	73 388,03	1 691,38	1 711,42
2009	ASSAIN RURAL/PD2008	SA79	15	A	12 252,24	1 115,17	1 169,26
2009	RENOV EXTENS GENDARMERIE/FRONTON	SA85	20	T	31 063,11	8 542,29	1 553,16
2009	ASSAIN RURAL / PD2005 ET 2006	SA216	25	T	156 600,00	88 354,50	10 735,68
2009	ASSAIN RURAL/PD2006	SA223	20	A	11 975,50	4 625,76	883,17
2009	ASSAIN RURAL/PD 2008 ET 2009	SA224	20	A	7 200,00	2 703,27	507,75
2009	ALIM EAU POT/PD2009+	SA225	20	A	31 736,25	12 038,34	2 274,37
2010	ALIM EAU POT/PD2008	SA82	25	A	30 600,00	18 383,08	1 958,77
2010	ASSAIN RURAL/PD 2007	SA102	25	A	43 200,00	26 807,69	2 973,64
2010	ASSAIN RURAL/PD2009-2010	SA103	14	T	38 831,40	2 915,35	2 929,52
2010	ASSAIN RURAL/PD2009	SA220	20	T	133 260,66	55 961,85	9 375,80

Année d'origine	Nature de l'engagement	Organisme bénéficiaire	Durée en années	Périodicité	Dette en capital à l'origine	Dette en capital au 1/1/N	Annuité à verser au cours de l'exercice
2010	ASSAIN RURAL/PD2007	SA226	15	A	36 481,68	5 783,10	3 014,00
2010	ASSAIN RURAL/PD2006	SA227	25	A	22 676,23	13 784,51	1 490,16
2010	ASSAIN RURAL/PD2009	SA229	24	A	34 560,00	20 501,14	2 426,36
2011	TVX CONNEXES REMEMBREMENT FONCIER DE LATOUE	SA1	20	A	69 014,18	34 673,65	5 214,00
2011	ASSAIN RURAL/PD2009	SA230	25	A	22 500,00	14 966,11	1 588,44
2012	TVX CONNEXES REMEMBREMENT POINTIS DE RIVIERE	SA2	15	A	16 412,80	4 264,13	1 559,94
2012	ASSAINISSEMENT/PD2008	SA83	27	A	132 826,99	98 138,24	9 023,01
8018 Autres engagements donnés					**35 000 000,00**	**35 000 000,00**	**0,00**
Au profit d'organismes publics					**0,00**	**0,00**	**0,00**
Au profit d'organismes privés (1)					**35 000 000,00**	**35 000 000,00**	**0,00**
2023	Garantie à première demande	créanciers AFL	15	T	35 000 000,00	35 000 000,00	0,00
Engagements liés à des délégations de service public					**0,00**	**0,00**	**0,00**
Engagements liés à des opérations d'urbanisme et d'aménagement					**0,00**	**0,00**	**0,00**

(1) Concernant les garanties accordées à l'Agence France Locale (Article L.1611-3-2 du CGCT) :

- l' « Organisme bénéficiaire » de la garantie est toute personne titulaire d'un « titre éligible » émis ou créé par l'Agence France Locale ;
- la rubrique « Périodicité » n'est pas remplie car la garantie n'a pas de périodicité. La garantie est d'une durée totale indiquée à la colonne qui précède ;
- la colonne « Dette en capital à l'origine » correspond au montant total de la garantie accordée aux titulaires d'un titre éligible ;
- la colonne « Dette en capital au 1/1/N » correspond au montant résiduel de la garantie au 1/1/N ;
- la colonne « Annuité à verser au cours de l'exercice » n'est pas remplie car l'octroi de la garantie n'implique pas que des versements annuels aient lieu. Des versements ne seront effectués qu'en cas d'appel de la garantie.

IV – ANNEXES	IV
ANNEXES PATRIMONIALES – ENGAGEMENTS HORS BILAN	B7.9

ETAT DES AUTRES ENGAGEMENTS RECUS

Année d'origine	Nature de l'engagement	Organisme émetteur	Durée en années	Périodicité	Créance en capital à l'origine	Créance en capital au 01/01/N	Annuité à recevoir au cours de l'exercice
TOTAL					0,00	0,00	0,00
8026 Redevance de crédit-bail restant à recevoir (crédit-bail immobilier)					0,00	0,00	0,00
8027 Subventions à recevoir par annuités (annuités restant à recevoir)					0,00	0,00	0,00
8028 Autres engagements reçus					0,00	0,00	0,00
A l'exception de ceux reçus des entreprises					0,00	0,00	0,00
Engagements reçus des entreprises					0,00	0,00	0,00

IV – ANNEXES	IV
ANNEXES PATRIMONIALES – SUBVENTIONS VERSEES	B8

SUBVENTIONS VERSEES DANS LE CADRE DU VOTE DU BUDGET

Article (1)	Subventions (2)	Objet (3)	Nom de l'organisme	Nature juridique de l'organisme	Montant de la subvention
		INVESTISSEMENT (total)			**137 571 912,00**
204111		SUBVENTION CPER P/ETUDES PROSP. MULTIMODALES DES DEPLACEMENTS	BIENS MOBILIERS, MATERIEL ET ETUDES	Etat	300 000,00
204113		LIAISON AUTOROUTIERE CASTRES-TOULOUSE	PROJETS D'INFRASTRUCTURES D'INTERET NATIONAL	Etat	153 900,00
204113		PDMI MILIEU URBAIN	PROJETS D'INFRASTRUCTURES D'INTERET NATIONAL	Etat	5 717 000,00
204114		CAMINO	VOIRIE	Etat	8 112,00
204122		REGION PARTICIPATION ECOLE D'ARCHITECTURE	BATIMENTS ET INSTALLATIONS	Région	600 000,00
2041481		PA-SUBVENTION PORTAGE REPAS - COMMUNES	BIENS MOBILIERS, MATERIEL ET ETUDES	Commune	20 000,00
2041482		ACTION 1 PLAN CIRCUITS COURTS INVESTISSEMENT ESPACE TEST - COMMUNES	BATIMENTS ET INSTALLATIONS	Commune	280 000,00
2041482		ACTION 4 PLAN CIRCUITS COURTS STRUCTURATION EQUIPEMENT - COMMUNES	BATIMENTS ET INSTALLATIONS	Commune	410 000,00
2041482		AEP COMMUNES 2021	BATIMENTS ET INSTALLATIONS	Commune	10 000,00
2041482		ASSAINISSEMENT - COMMUNES 2020	BATIMENTS ET INSTALLATIONS	Commune	50 000,00
2041482		ASSAINISSEMENT - COMMUNES 2021	BATIMENTS ET INSTALLATIONS	Commune	10 000,00
2041482		BATIMENTS ET INSTALLATIONS	BATIMENTS ET INSTALLATIONS	Commune	200 000,00
2041482		SUBV ANNUITES AEP SM - COMMUNES	BATIMENTS ET INSTALLATIONS	Commune	29 532,00
2041482		SUBV ANNUITES GENDARMERIES - COMMUNES	BATIMENTS ET INSTALLATIONS	Commune	1 554,00
2041482		SUBV ANNUITES IRRIGATION ET REMEMBREMENT - COMMUNES	BATIMENTS ET INSTALLATIONS	Commune	4 927,00
2041482		SUBV PRNP COMMUNES	BATIMENTS ET INSTALLATIONS	Commune	4 250,00
2041482		TOULOUSE TRAVX AUX LOCAUX DES SYNDICATS - COMMUNES	BATIMENTS ET INSTALLATIONS	Commune	50 000,00
20415321		PA-SUBVENTION MATERIELS	BIENS MOBILIERS, MATERIEL ET ETUDES	Autre personne de droit public	20 000,00
20415331		SUBVENTIONS EQUIPEMENT SDIS	BIENS MOBILIERS, MATERIEL ET ETUDES	Autre personne de droit public	4 000 000,00
20415332		DOTATION A LA CITE ROGUET POUR EQUIPEMENT	BATIMENTS ET INSTALLATIONS	Autre personne de droit public	1 521 000,00

Article (1)	Subventions (2)	Objet (3)	Nom de l'organisme	Nature juridique de l'organisme	Montant de la subvention
20415332		PLAI OHLM PUBLICS 2017	BATIMENTS ET INSTALLATIONS	Autre personne de droit public	100 000,00
20415332		PLAI OHLM PUBLICS 2018	BATIMENTS ET INSTALLATIONS	Autre personne de droit public	100 000,00
20415332		PLAI OHLM PUBLICS 2019	BATIMENTS ET INSTALLATIONS	Autre personne de droit public	50 000,00
20415332		PLUS 2016 OHLM PUBLICS	BATIMENTS ET INSTALLATIONS	Autre personne de droit public	50 000,00
20415332		PLUS 2019 OHLM PUBLICS CONSTRUCTION RESTE DU DEPARTEMENT	BATIMENTS ET INSTALLATIONS	Autre personne de droit public	100 000,00
20415332		PLUS GPV PUBLIC	BATIMENTS ET INSTALLATIONS	Autre personne de droit public	100 000,00
20415332		PLUS OHLM PUBLICS 2018	BATIMENTS ET INSTALLATIONS	Autre personne de droit public	50 000,00
20415332		SUBV ANNUITES IRRIG ET REMEMBT ASA ET AF	BATIMENTS ET INSTALLATIONS	Autre personne de droit public	5 214,00
2041582		AEP EPCI 2017	BATIMENTS ET INSTALLATIONS	Autre personne de droit public	50 000,00
2041582		AEP EPCI 2018	BATIMENTS ET INSTALLATIONS	Autre personne de droit public	50 000,00
2041582		AEP EPCI 2019	BATIMENTS ET INSTALLATIONS	Autre personne de droit public	50 000,00
2041582		AEP EPCI 2020	BATIMENTS ET INSTALLATIONS	Autre personne de droit public	100 000,00
2041582		AEP EPCI 2021	BATIMENTS ET INSTALLATIONS	Autre personne de droit public	200 000,00
2041582		AEP - SYNDICATS MIXTES 2018	BATIMENTS ET INSTALLATIONS	Autre personne de droit public	10 000,00
2041582		AEP - SYNDICATS MIXTES 2020	BATIMENTS ET INSTALLATIONS	Autre personne de droit public	100 000,00
2041582		AEP - SYNDICATS MIXTES 2021	BATIMENTS ET INSTALLATIONS	Autre personne de droit public	200 000,00
2041582		AIDE A L'EQUIPEMENT DES TRANSPORTS URBAINS	BATIMENTS ET INSTALLATIONS	Autre personne de droit public	15 160 000,00
2041582		AIDE SDEHG TRANSITION ENERGETIQUE	BATIMENTS ET INSTALLATIONS	Autre personne de droit public	2 000 000,00
2041582		AMENAGEMENTS CYCLABLES	BATIMENTS ET INSTALLATIONS	Autre personne de droit public	1 000 000,00
2041582		ASSAINISSEMENT EPCI 2021	BATIMENTS ET INSTALLATIONS	Autre personne de droit public	300 000,00
2041582		ASSAINISSEMENT Syndicats Mixtes 2019	BATIMENTS ET INSTALLATIONS	Autre personne de droit public	50 000,00
2041582		ASSAINISSEMENT Syndicats Mixtes 2020	BATIMENTS ET INSTALLATIONS	Autre personne de droit public	100 000,00
2041582		ASSAINISSEMENT SYNDICATS MIXTES 2021	BATIMENTS ET INSTALLATIONS	Autre personne de droit public	200 000,00
2041582		PAPI	BATIMENTS ET INSTALLATIONS	Autre personne de droit public	50 000,00
2041582		SUBV ANNUITES AEP SM - EPCI	BATIMENTS ET INSTALLATIONS	Autre personne de droit public	532 231,00
2041582		SUBV ANNUITES IRRIGATION ET REMEMBREMENT - EPCI	BATIMENTS ET INSTALLATIONS	Autre personne de droit public	1 560,00

Article (1)	Subventions (2)	Objet (3)	Nom de l'organisme	Nature juridique de l'organisme	Montant de la subvention
2041582		SUBVENTIONS EN ANNUITES ASSMT ET EAU POTABLE - SMEA	BATIMENTS ET INSTALLATIONS	Autre personne de droit public	348 417,00
2041582		TLSE METROPOLE CONVENTION AIDE VOIRIE 2020 - GPTS	BATIMENTS ET INSTALLATIONS	Autre personne de droit public	1 600 000,00
2041583		RESORPTION ZONES BLANCHES SMOHGN	PROJETS D'INFRASTRUCTURES D'INTERET NATIONAL	Autre personne de droit public	55 100,00
2041583		SUBVENTION SMOHGN	PROJETS D'INFRASTRUCTURES D'INTERET NATIONAL	Autre personne de droit public	1 615 000,00
204182		AMENAGEMENT CANAL DU MIDI-COMITE DE BIEN UNESCO TA	BATIMENTS ET INSTALLATIONS	Etablissement de droit public	150 000,00
20421		ASSOS SPORTIVES - ACQUISITIONS	BIENS MOBILIERS, MATERIEL ET ETUDES	Autre personne de droit privé	300 000,00
20421		FOND UNIONS DEPARTEMENTALES	BIENS MOBILIERS, MATERIEL ET ETUDES	Autre personne de droit privé	10 000,00
20421		SUBVENTIONS EQUIPEMENT MATERIEL TELEGESTION ASSOCIATIONS ORGANISMES PRIVES	BIENS MOBILIERS, MATERIEL ET ETUDES	Autre personne de droit privé	200 000,00
20422		ACQUISITION MOBILIER MATERIEL - INV.	BATIMENTS ET INSTALLATIONS	Autre personne de droit privé	20 000,00
20422		ANRU1 DEMOL COMPLEMENT	BATIMENTS ET INSTALLATIONS	Autre personne de droit privé	68 440,00
20422		ASSOS SPORTIVES TRAVAUX	BATIMENTS ET INSTALLATIONS	Autre personne de droit privé	300 000,00
20422		CRECHES ASSOCIATIVES INVEST. IMMO.	BATIMENTS ET INSTALLATIONS	Autre personne de droit privé	20 000,00
20422		DAP OHLM PRIVES 2019	BATIMENTS ET INSTALLATIONS	Autre personne de droit privé	50 000,00
20422		DAP OHLM PRIVES 2020	BATIMENTS ET INSTALLATIONS	Autre personne de droit privé	250 000,00
20422		DAP OHLM PRIVES 2021	BATIMENTS ET INSTALLATIONS	Autre personne de droit privé	300 000,00
20422		DAP ORG PRIVES 2017	BATIMENTS ET INSTALLATIONS	Autre personne de droit privé	100 000,00
20422		EQUIPEMENTS ET TRAVAUX - INV.	BATIMENTS ET INSTALLATIONS	Autre personne de droit privé	30 000,00
20422		PLAI - CONSTRUCTION RECST LIEES AU GPV	BATIMENTS ET INSTALLATIONS	Autre personne de droit privé	200 000,00
20422		PLAI OHLM PRIVES 2016	BATIMENTS ET INSTALLATIONS	Autre personne de droit privé	100 000,00
20422		PLAI OHLM PRIVES 2017	BATIMENTS ET INSTALLATIONS	Autre personne de droit privé	500 000,00
20422		PLAI OHLM PRIVES 2018	BATIMENTS ET INSTALLATIONS	Autre personne de droit privé	200 000,00
20422		PLAI OHLM PRIVES 2019	BATIMENTS ET INSTALLATIONS	Autre personne de droit privé	600 000,00
20422		PLAI RES OHLM PRIVES 2018	BATIMENTS ET INSTALLATIONS	Autre personne de droit privé	100 000,00
20422		PLUS 2017 OHLM PRIVE	BATIMENTS ET INSTALLATIONS	Autre personne de droit privé	100 000,00

Article (1)	Subventions (2)	Objet (3)	Nom de l'organisme	Nature juridique de l'organisme	Montant de la subvention
20422		PLUS 2019 OHLM PRIVES CONSTRUCTION RESTE DU DEPT	BATIMENTS ET INSTALLATIONS	Autre personne de droit privé	200 000,00
20422		PLUS RESTE DPT 2015 OHLM PRIVES	BATIMENTS ET INSTALLATIONS	Autre personne de droit privé	100 000,00
20422		REHAB LOGTS ETUDIANTS	BATIMENTS ET INSTALLATIONS	Autre personne de droit privé	150 000,00
20422		SANTE PUBLIQUE-SUBENTIONS INVESTISSEMENT ORGANISMES PRIVES-MATERIEL	BATIMENTS ET INSTALLATIONS	Autre personne de droit privé	20 000,00
20422		SUBVENTION PATRIMOINE RURAL NON PROTEGE	BATIMENTS ET INSTALLATIONS	Autre personne de droit privé	147 125,00
20422		VIE ASSO. FED. FOYERS RURAUX	BATIMENTS ET INSTALLATIONS	Autre personne de droit privé	150 000,00
2324		ACCORD PARTENARIAL VILLE DE MURET	SUBVENTIONS D'EQUIPEMENT VERSEES	Commune	1 600 000,00
2324		AEP 2022	SUBVENTIONS D'EQUIPEMENT VERSEES	Autre personne de droit public	2 000 000,00
2324		AFNT	SUBVENTIONS D'EQUIPEMENT VERSEES	Autre personne de droit public	243 400,00
2324		AIDE A L INVESTISSEMENT COORD DES TERRITOIRES	SUBVENTIONS D'EQUIPEMENT VERSEES	Autre personne de droit public	345 000,00
2324		AIDE AU CHANGEMENT DES CHAUDIERES	SUBVENTIONS D'EQUIPEMENT VERSEES	Autre personne de droit privé	400 000,00
2324		AIDE CARREFOUR RD 17 GRENADE	SUBVENTIONS D'EQUIPEMENT VERSEES	Autre personne de droit public	52 038,00
2324		AMELIORATION DE L'HABITAT RURAL	SUBVENTIONS D'EQUIPEMENT VERSEES	Autre personne de droit privé	10 000,00
2324		AMENAGEMENT DES MILIEUX AQUATIQUES	SUBVENTIONS D'EQUIPEMENT VERSEES	Autre personne de droit public	200 000,00
2324		ANAH INGENIERIE COLLECT. 2023 - COMMUNES	SUBVENTIONS D'EQUIPEMENT VERSEES	Commune	100 000,00
2324		ANAH INGENIERIE COLLECT. 2024 - COMMUNES	SUBVENTIONS D'EQUIPEMENT VERSEES	Commune	100 000,00
2324		ANAH INGENIERIE EPCI 2023	SUBVENTIONS D'EQUIPEMENT VERSEES	Autre personne de droit public	100 000,00
2324		ANAH INGENIERIE EPCI 2024	SUBVENTIONS D'EQUIPEMENT VERSEES	Autre personne de droit public	100 000,00
2324		ANAH PROGRAMME 2022	SUBVENTIONS D'EQUIPEMENT VERSEES	Autre personne de droit privé	1 500 000,00
2324		ANAH PROGRAMME 2023	SUBVENTIONS D'EQUIPEMENT VERSEES	Autre personne de droit privé	7 000 000,00
2324		ANAH PROGRAMME 2024	SUBVENTIONS D'EQUIPEMENT VERSEES	Autre personne de droit privé	3 500 000,00
2324		ASCENSEUR VALLEEN	SUBVENTIONS D'EQUIPEMENT VERSEES	Autre personne de droit public	7 000 000,00
2324		ASSAINISSEMENT 2022	SUBVENTIONS D'EQUIPEMENT VERSEES	Autre personne de droit public	2 000 000,00
2324		BATIMENTS D'EXPLOITATION	SUBVENTIONS D'EQUIPEMENT VERSEES	Autre personne de droit public	100 000,00
2324		CASTELMAUROU - BATIMENT LIGUE DE FOOT	SUBVENTIONS D'EQUIPEMENT VERSEES	Autre personne de droit privé	800 000,00

Article (1)	Subventions (2)	Objet (3)	Nom de l'organisme	Nature juridique de l'organisme	Montant de la subvention
2324		CDZH 2324	SUBVENTIONS D'EQUIPEMENT VERSEES	Autre personne de droit public	150 200,00
2324		CM - CULTURE - EN COURS	SUBVENTIONS D'EQUIPEMENT VERSEES	Commune	500 000,00
2324		CM - ECOLE - EN COURS	SUBVENTIONS D'EQUIPEMENT VERSEES	Commune	700 000,00
2324		CM - EDILITE - EN COURS	SUBVENTIONS D'EQUIPEMENT VERSEES	Commune	950 000,00
2324		CM - HEB TOUR- EN COURS	SUBVENTIONS D'EQUIPEMENT VERSEES	Commune	50 000,00
2324		CM - LOG COM - EN COURS	SUBVENTIONS D'EQUIPEMENT VERSEES	Commune	50 000,00
2324		CM - PETITE ENFANCE - EN COURS	SUBVENTIONS D'EQUIPEMENT VERSEES	Commune	50 000,00
2324		CM - SANTE - EN COURS	SUBVENTIONS D'EQUIPEMENT VERSEES	Commune	150 000,00
2324		CM - SOCIAL - EN COURS	SUBVENTIONS D'EQUIPEMENT VERSEES	Commune	50 000,00
2324		CM - SPORT - EN COURS	SUBVENTIONS D'EQUIPEMENT VERSEES	Commune	500 000,00
2324		CPA2022 - SICOVAL - EN COURS	SUBVENTIONS D'EQUIPEMENT VERSEES	Autre personne de droit public	100 000,00
2324		CPT2022 - CC 5C - EN COURS	SUBVENTIONS D'EQUIPEMENT VERSEES	Autre personne de droit public	400 000,00
2324		CPT2022 - CC BASSIN AUTERIVAIN - EN COURS	SUBVENTIONS D'EQUIPEMENT VERSEES	Autre personne de droit public	150 000,00
2324		CPT2022 - CC CAGIRE GARONNE SALAT - EN COURS	SUBVENTIONS D'EQUIPEMENT VERSEES	Autre personne de droit public	400 000,00
2324		CPT2022 - CC COEUR GARONNE - EN COURS	SUBVENTIONS D'EQUIPEMENT VERSEES	Autre personne de droit public	110 000,00
2324		CPT2022 - CC COTEAUX BELLEVUE - EN COURS	SUBVENTIONS D'EQUIPEMENT VERSEES	Autre personne de droit public	610 000,00
2324		CPT2022 - CC COTEAUX DU GIROU - EN COURS	SUBVENTIONS D'EQUIPEMENT VERSEES	Autre personne de droit public	260 000,00
2324		CPT2022 - CC FRONTONNAIS - EN COURS	SUBVENTIONS D'EQUIPEMENT VERSEES	Autre personne de droit public	160 000,00
2324		CPT2022 - CC GRAND OUEST TOULOUSAIN - EN COURS	SUBVENTIONS D'EQUIPEMENT VERSEES	Autre personne de droit public	210 000,00
2324		CPT2022 - CC HAUTS TOLOSANS - EN COURS	SUBVENTIONS D'EQUIPEMENT VERSEES	Autre personne de droit public	210 000,00
2324		CPT2022 - CC LAURAGAIS REVEL SOREZOIS - EN COURS	SUBVENTIONS D'EQUIPEMENT VERSEES	Autre personne de droit public	300 000,00
2324		CPT2022 - CC PYRENEES HAT GARONNAIRES - EN COURS	SUBVENTIONS D'EQUIPEMENT VERSEES	Autre personne de droit public	230 000,00
2324		CPT2022 - CC TERRES LAURAGAIS - EN COURS	SUBVENTIONS D'EQUIPEMENT VERSEES	Autre personne de droit public	300 000,00
2324		CPT2022 - CC VAL AÎGO - EN COURS	SUBVENTIONS D'EQUIPEMENT VERSEES	Autre personne de droit public	110 000,00
2324		CPT2022 - CC VOLVESTRE -EN COURS	SUBVENTIONS D'EQUIPEMENT VERSEES	Autre personne de droit public	150 000,00
2324		CPT2022 - SM BOUCONNE - EN COURS	SUBVENTIONS D'EQUIPEMENT VERSEES	Autre personne de droit public	400 000,00

Article (1)	Subventions (2)	Objet (3)	Nom de l'organisme	Nature juridique de l'organisme	Montant de la subvention
2324		CRECHES COMMUNALES 2020 CT	SUBVENTIONS D'EQUIPEMENT VERSEES	Commune	10 000,00
2324		CRECHES COMMUNALES 2021 CT	SUBVENTIONS D'EQUIPEMENT VERSEES	Commune	45 000,00
2324		CREMATORIUM ST GAUDENS	SUBVENTIONS D'EQUIPEMENT VERSEES	Commune	650 000,00
2324		CT2022 - CULTURE EN COURS	SUBVENTIONS D'EQUIPEMENT VERSEES	Autre personne de droit public	500 000,00
2324		CT2022 - ECOLES EN COURS	SUBVENTIONS D'EQUIPEMENT VERSEES	Autre personne de droit public	2 351 000,00
2324		CT2022 - EDILITE EN COURS	SUBVENTIONS D'EQUIPEMENT VERSEES	Autre personne de droit public	3 000 000,00
2324		CT2022 - HEBERGEMENT TOURISTIQUE EN COURS	SUBVENTIONS D'EQUIPEMENT VERSEES	Autre personne de droit public	100 000,00
2324		CT2022 - LOGEMENT COMMUNAL EN COURS	SUBVENTIONS D'EQUIPEMENT VERSEES	Commune	129 000,00
2324		CT2022 - PETITE ENFANCE EN COURS	SUBVENTIONS D'EQUIPEMENT VERSEES	Autre personne de droit public	120 000,00
2324		CT2022 - SANTE EN COURS	SUBVENTIONS D'EQUIPEMENT VERSEES	Autre personne de droit public	100 000,00
2324		CT2022 - SOCIAL EN COURS	SUBVENTIONS D'EQUIPEMENT VERSEES	Autre personne de droit public	100 000,00
2324		CT2022 - SPORT EN COURS	SUBVENTIONS D'EQUIPEMENT VERSEES	Autre personne de droit public	1 600 000,00
2324		CT2023 - CULTURE EN COURS	SUBVENTIONS D'EQUIPEMENT VERSEES	Autre personne de droit public	200 000,00
2324		CT2023 - ECOLES EN COURS	SUBVENTIONS D'EQUIPEMENT VERSEES	Autre personne de droit public	2 120 000,00
2324		CT2023 - EDILITE EN COURS	SUBVENTIONS D'EQUIPEMENT VERSEES	Autre personne de droit public	2 500 000,00
2324		CT2023 - HEBERGEMENT TOURISTIQUE EN COURS	SUBVENTIONS D'EQUIPEMENT VERSEES	Autre personne de droit public	100 000,00
2324		CT2023 - LOGEMENT COMMUNAL EN COURS	SUBVENTIONS D'EQUIPEMENT VERSEES	Commune	200 000,00
2324		CT2023 - PETITE ENFANCE EN COURS	SUBVENTIONS D'EQUIPEMENT VERSEES	Autre personne de droit public	80 000,00
2324		CT2023 - SANTE EN COURS	SUBVENTIONS D'EQUIPEMENT VERSEES	Autre personne de droit public	200 000,00
2324		CT2023 - SOCIAL EN COURS	SUBVENTIONS D'EQUIPEMENT VERSEES	Autre personne de droit public	100 000,00
2324		CT2023 - SPORT EN COURS	SUBVENTIONS D'EQUIPEMENT VERSEES	Autre personne de droit public	1 500 000,00
2324		CT2024 - CULTURE EN COURS	SUBVENTIONS D'EQUIPEMENT VERSEES	Autre personne de droit public	100 000,00
2324		CT2024 - ECOLES EN COURS	SUBVENTIONS D'EQUIPEMENT VERSEES	Autre personne de droit public	340 000,00
2324		CT2024 - EDILITE EN COURS	SUBVENTIONS D'EQUIPEMENT VERSEES	Autre personne de droit public	550 000,00
2324		CT2024 - HEBERGEMENT TOURISTIQUE EN COURS	SUBVENTIONS D'EQUIPEMENT VERSEES	Autre personne de droit public	50 000,00
2324		CT2024 - LOGEMENT COMMUNAL EN COURS	SUBVENTIONS D'EQUIPEMENT VERSEES	Commune	90 000,00
2324		CT2024 - PETITE ENFANCE EN COURS	SUBVENTIONS D'EQUIPEMENT VERSEES	Autre personne de droit public	50 000,00

Article (1)	Subventions (2)	Objet (3)	Nom de l'organisme	Nature juridique de l'organisme	Montant de la subvention
2324		CT2024 - SANTE EN COURS	SUBVENTIONS D'EQUIPEMENT VERSEES	Autre personne de droit public	50 000,00
2324		CT2024 - SOCIAL EN COURS	SUBVENTIONS D'EQUIPEMENT VERSEES	Autre personne de droit public	20 000,00
2324		CT2024 - SPORT EN COURS	SUBVENTIONS D'EQUIPEMENT VERSEES	Autre personne de droit public	200 000,00
2324		CULTURE CONTRAT TERRITOIRE 2020 - COMMUNES	SUBVENTIONS D'EQUIPEMENT VERSEES	Commune	115 000,00
2324		CULTURE CONTRAT TERRITOIRE 2021 - COMMUNES	SUBVENTIONS D'EQUIPEMENT VERSEES	Commune	250 000,00
2324		DAP OHLM PRIVES 2022	SUBVENTIONS D'EQUIPEMENT VERSEES	Autre personne de droit privé	300 000,00
2324		DAP OHLM PRIVES 2023	SUBVENTIONS D'EQUIPEMENT VERSEES	Autre personne de droit privé	500 000,00
2324		DAP OHLM PRIVES 2024	SUBVENTIONS D'EQUIPEMENT VERSEES	Autre personne de droit privé	500 000,00
2324		DECOHABITATION	SUBVENTIONS D'EQUIPEMENT VERSEES	Autre personne de droit public	15 000,00
2324		DEGATS INTEMPERIES-TVX URGENTS 2024	SUBVENTIONS D'EQUIPEMENT VERSEES	Autre personne de droit public	500 000,00
2324		DELEGATION DE COMMUNES DE LA COMPETENCE D'OCTROI DES AIDES A L'IMMOBILIER	SUBVENTIONS D'EQUIPEMENT VERSEES	Autre personne de droit public	600 000,00
2324		DOTATIONS D'EQUIPEMENT COLLEGES PUBLICS	SUBVENTIONS D'EQUIPEMENT VERSEES	Autre personne de droit public	600 000,00
2324		ECHANGES AMIABLES	SUBVENTIONS D'EQUIPEMENT VERSEES	Autre personne de droit public	10 000,00
2324		EDILITE CONTRAT TERRITOIRE 2020 - COMMUNES	SUBVENTIONS D'EQUIPEMENT VERSEES	Commune	400 000,00
2324		EDILITE CONTRAT TERRITOIRE 2021 - COMMUNES	SUBVENTIONS D'EQUIPEMENT VERSEES	Commune	700 000,00
2324		EFFACEMENT RESEAUX TELECOM - COMMUNES	SUBVENTIONS D'EQUIPEMENT VERSEES	Commune	120 000,00
2324		ENS 2324	SUBVENTIONS D'EQUIPEMENT VERSEES	Autre personne de droit public	330 000,00
2324		EPCI ZONES D'ACTIVITE	SUBVENTIONS D'EQUIPEMENT VERSEES	Autre personne de droit public	450 000,00
2324		EQUIPEMENT DES NOUVEAUX INSTALLES	SUBVENTIONS D'EQUIPEMENT VERSEES	Autre personne de droit privé	170 000,00
2324		ETUDE FRANCHISSEMENT CANAL RD29 CASTELNAU	SUBVENTIONS D'EQUIPEMENT VERSEES	Autre personne de droit public	12 850,00
2324		FOURNITURE EAU BRUTE SMEA	SUBVENTIONS D'EQUIPEMENT VERSEES	Autre personne de droit public	1 000 000,00
2324		FSL SUBVENTION D'EQUIPEMENT	SUBVENTIONS D'EQUIPEMENT VERSEES	Autre personne de droit public	130 000,00
2324		GPSO-LGV BORDEAUX-TOULOUSE-DAX	SUBVENTIONS D'EQUIPEMENT VERSEES	Etablissement de droit public	13 360 000,00
2324		GREPIAC CHEMIN DE DUCEDE	SUBVENTIONS D'EQUIPEMENT VERSEES	Autre personne de droit public	8 000,00

Article (1)	Subventions (2)	Objet (3)	Nom de l'organisme	Nature juridique de l'organisme	Montant de la subvention
2324		HYDRAULIQUE INFRA COLLECTIF	SUBVENTIONS D'EQUIPEMENT VERSEES	Autre personne de droit public	30 000,00
2324		HYDRAULIQUE INFRA PRIVE	SUBVENTIONS D'EQUIPEMENT VERSEES	Autre personne de droit privé	20 000,00
2324		HYDRAULIQUE MATERIEL MOBILE	SUBVENTIONS D'EQUIPEMENT VERSEES	Autre personne de droit public	50 000,00
2324		IMMOBILIER CRECHES ASSOCIATIVES	SUBVENTIONS D'EQUIPEMENT VERSEES	Autre personne de droit privé	75 000,00
2324		INCENDIE	SUBVENTIONS D'EQUIPEMENT VERSEES	Autre personne de droit public	80 000,00
2324		INGENIERIE COMMUNES 2024	SUBVENTIONS D'EQUIPEMENT VERSEES	Commune	30 000,00
2324		INGENIERIE EPCI 2024	SUBVENTIONS D'EQUIPEMENT VERSEES	Autre personne de droit public	20 000,00
2324		INSTALLATION RUGBY VILLE DE CUGNAUX	SUBVENTIONS D'EQUIPEMENT VERSEES	Commune	150 000,00
2324		INVESTISSEMENTS SPORTIFS DIVERS	SUBVENTIONS D'EQUIPEMENT VERSEES	Autre personne de droit public	500 000,00
2324		INV IMMOBILIER CRECHES ASSOCIATIVES	SUBVENTIONS D'EQUIPEMENT VERSEES	Autre personne de droit privé	7 000,00
2324		LABEL CALM - SUBV EN COURS	SUBVENTIONS D'EQUIPEMENT VERSEES	Autre personne de droit privé	70 000,00
2324		LOGTS SOCIAUX OHLM PLUS - PLAI PRIVES 2020	SUBVENTIONS D'EQUIPEMENT VERSEES	Autre personne de droit privé	250 000,00
2324		LOGTS SOCIAUX OHLM PLUS - PLAI PRIVES 2021	SUBVENTIONS D'EQUIPEMENT VERSEES	Autre personne de droit privé	200 000,00
2324		LOGTS SOCIAUX OHLM PLUS - PLAI PUBLICS 2020	SUBVENTIONS D'EQUIPEMENT VERSEES	Autre personne de droit public	200 000,00
2324		MARAICHAGE, ARBORICULTURE	SUBVENTIONS D'EQUIPEMENT VERSEES	Autre personne de droit privé	30 000,00
2324		MECANISATION DES CUMA	SUBVENTIONS D'EQUIPEMENT VERSEES	Autre personne de droit privé	120 000,00
2324		MISE EN CONFORMITE BALERME LARAGOU	SUBVENTIONS D'EQUIPEMENT VERSEES	Autre personne de droit public	250 000,00
2324		MOBILIER CRECHES ASSOCIATIVES	SUBVENTIONS D'EQUIPEMENT VERSEES	Autre personne de droit privé	75 000,00
2324		MONTGISCARD Aire de covoiturage A61	SUBVENTIONS D'EQUIPEMENT VERSEES	Commune	18 502,00
2324		NAILLOUX ETUDE ECHANGEUR A66	SUBVENTIONS D'EQUIPEMENT VERSEES	Commune	124 875,00
2324		OPTIMISATION SOUTIEN ETIAGE TOUCH	SUBVENTIONS D'EQUIPEMENT VERSEES	Etablissement de droit public	127 000,00
2324		OUVRAGES D'ART ST MARTORY	SUBVENTIONS D'EQUIPEMENT VERSEES	Etablissement de droit public	227 799,00
2324		PART. CINEMATHEQUE DE TOULOUSE	SUBVENTIONS D'EQUIPEMENT VERSEES	Autre personne de droit privé	300 000,00
2324		PARTICIPATION DEVIATION ONDES	SUBVENTIONS D'EQUIPEMENT VERSEES	Autre personne de droit public	660 000,00
2324		PARTICIPATION INVESTISSEMENT IEMN	SUBVENTIONS D'EQUIPEMENT VERSEES	Etablissement de droit public	100 680,00
2324		PARTICIPATION RESEAU EXPRESS VELO	SUBVENTIONS D'EQUIPEMENT VERSEES	Autre personne de droit public	200 000,00
2324		PASTORALISME PRIVE (2324)	SUBVENTIONS D'EQUIPEMENT VERSEES	Autre personne de droit privé	50 000,00

Article (1)	Subventions (2)	Objet (3)	Nom de l'organisme	Nature juridique de l'organisme	Montant de la subvention
2324		PLAI ACCOMPAGNES OHLM PRIVES 2020	SUBVENTIONS D'EQUIPEMENT VERSEES	Autre personne de droit privé	200 000,00
2324		PLAI ACCOMPAGNES OHLM PRIVES 2021	SUBVENTIONS D'EQUIPEMENT VERSEES	Autre personne de droit privé	80 000,00
2324		PLAI ACCOMPAGNES OHLM PRIVES 2022	SUBVENTIONS D'EQUIPEMENT VERSEES	Autre personne de droit privé	200 000,00
2324		PLANTATIONS RD113A RAMONVILLE	SUBVENTIONS D'EQUIPEMENT VERSEES	Commune	24 000,00
2324		PLUVIAL 2324 2023	SUBVENTIONS D'EQUIPEMENT VERSEES	Autre personne de droit public	50 000,00
2324		POOL ROUTIER 2022	SUBVENTIONS D'EQUIPEMENT VERSEES	Autre personne de droit public	9 900 000,00
2324		PORTET/GARONNE EQUIPEMENTS SPORTIFS	SUBVENTIONS D'EQUIPEMENT VERSEES	Commune	125 000,00
2324		PROGRAMMATION CYCLABLE 2022	SUBVENTIONS D'EQUIPEMENT VERSEES	Autre personne de droit public	500 000,00
2324		PROGRAMMATION CYCLABLE 2023	SUBVENTIONS D'EQUIPEMENT VERSEES	Autre personne de droit public	500 000,00
2324		PROGRAMMATION CYCLABLE 2024	SUBVENTIONS D'EQUIPEMENT VERSEES	Autre personne de droit public	500 000,00
2324		RANDONNEES	SUBVENTIONS D'EQUIPEMENT VERSEES	Autre personne de droit public	100 000,00
2324		RD120 PORTET REQUALIFICATION	SUBVENTIONS D'EQUIPEMENT VERSEES	Commune	81 706,00
2324		REHAB. ET RESIDEN ANRU 2	SUBVENTIONS D'EQUIPEMENT VERSEES	Autre personne de droit public	684 000,00
2324		REHABILITATION LOGT SOCIAUX COMMUNAUX 2023	SUBVENTIONS D'EQUIPEMENT VERSEES	Commune	50 000,00
2324		RNR CONFLUENCE GARONNE ARIEGE INVESTISSEMENT	SUBVENTIONS D'EQUIPEMENT VERSEES	Autre personne de droit privé	30 000,00
2324		SOCIALCONTRAT DE TERRITOIRE 2021	SUBVENTIONS D'EQUIPEMENT VERSEES	Autre personne de droit public	20 000,00
2324		SPORT CONTRAT TERRITOIRE 2020 - COMMUNES	SUBVENTIONS D'EQUIPEMENT VERSEES	Commune	250 000,00
2324		SPORT CONTRAT TERRITOIRE 2021 - COMMUNES	SUBVENTIONS D'EQUIPEMENT VERSEES	Commune	685 000,00
2324		SUBV. ACQ. OU TRX SUR BATIMENTS ECOLES 2021 CT - COMMUNES	SUBVENTIONS D'EQUIPEMENT VERSEES	Commune	54 000,00
2324		SUBVENTIONS COMMUNES POUR MAINTIEN SERVICES EN MILIEU RURAL	SUBVENTIONS D'EQUIPEMENT VERSEES	Commune	300 000,00
2324		SUBVENTIONS HORS PRNP	SUBVENTIONS D'EQUIPEMENT VERSEES	Autre personne de droit privé	40 000,00
2324		SUBVENTIONS PRNP	SUBVENTIONS D'EQUIPEMENT VERSEES	Autre personne de droit privé	415 000,00
2324		SUBVENTION TROTTOIRS VC	SUBVENTIONS D'EQUIPEMENT VERSEES	Commune	400 000,00
2324		SUBV INVT ASSOCIATIONS - ACQUISITION	SUBVENTIONS D'EQUIPEMENT VERSEES	Autre personne de droit privé	200 000,00
2324		SUBV INVT ASSOCIATIONS - TRAVAUX	SUBVENTIONS D'EQUIPEMENT VERSEES	Autre personne de droit privé	500 000,00

Article (1)	Subventions (2)	Objet (3)	Nom de l'organisme	Nature juridique de l'organisme	Montant de la subvention
2324		SUBV REGIONS CITES SCOLAIRES INFORMATIQUES	SUBVENTIONS D'EQUIPEMENT VERSEES	Région	19 000,00
2324		TIERS-LIEUX SUBV INVEST IMMO VERSEES AUX COMMUNES	SUBVENTIONS D'EQUIPEMENT VERSEES	Commune	150 000,00
2324		TRAVAUX DANS LES ECOLES 2020 CT - COMMUNES	SUBVENTIONS D'EQUIPEMENT VERSEES	Commune	225 000,00
2324		TRAVAUX DANS LES ECOLES 2021 CT - COMMUNES	SUBVENTIONS D'EQUIPEMENT VERSEES	Commune	246 000,00
2324		TRVX COPROPRIETES 2023	SUBVENTIONS D'EQUIPEMENT VERSEES	Autre personne de droit privé	32 500,00
2324		TRVX COPROPRIETES 2024	SUBVENTIONS D'EQUIPEMENT VERSEES	Autre personne de droit privé	180 000,00
2324		TRVX PROPRIETAIRES BAILLEURS 2023	SUBVENTIONS D'EQUIPEMENT VERSEES	Autre personne de droit privé	100 000,00
2324		TRVX PROPRIETAIRES BAILLEURS 2024	SUBVENTIONS D'EQUIPEMENT VERSEES	Autre personne de droit privé	30 000,00
2324		TRVX PROPRIETAIRES OCCUPANTS 2023	SUBVENTIONS D'EQUIPEMENT VERSEES	Autre personne de droit privé	2 500 000,00
2324		TRVX PROPRIETAIRES OCCUPANTS 2024	SUBVENTIONS D'EQUIPEMENT VERSEES	Autre personne de droit privé	525 000,00
FONCTIONNEMENT (total)					**45 860 331,00**
6561		CONTRIBUTION RESEAU 31	ORGANISMES DE REGROUPEMENT	Etablissement de droit public	2 200 000,00
6561		CONTRIBUTION SMOHGN FRAIS DE FONCTIONNEMENT	ORGANISMES DE REGROUPEMENT	Etablissement de droit public	1 096 696,00
6561		CONTRIBUTION SMOHGN RADIO FIXE	ORGANISMES DE REGROUPEMENT	Etablissement de droit public	393 120,00
6561		CONTRIBUTION SYNDICAT D'AURIGNAC	ORGANISMES DE REGROUPEMENT	Etablissement de droit public	420 327,00
6561		DEFI AUSSONNELLE REALIMENTATION	ORGANISMES DE REGROUPEMENT	Etablissement de droit public	50 000,00
6561		ETUDE ACCOPAGNEMENT GESTION PATRIMONIALE	ORGANISMES DE REGROUPEMENT	Etablissement de droit public	25 600,00
6561		HAUTE-GARONNE ENVIRONNEMENT	ORGANISMES DE REGROUPEMENT	Etablissement de droit public	20 000,00
6561		PARTICIPATION AU SM PORTES DU TARN	ORGANISMES DE REGROUPEMENT	Etablissement de droit public	161 038,00
6561		PARTICIPATION AU SYNDICAT MIXTE DE ST-BERTRAND	ORGANISMES DE REGROUPEMENT	Etablissement de droit public	500 000,00
6561		PARTICIPATION FILLEIT SOUTIEN D'ETIAGE	ORGANISMES DE REGROUPEMENT	Etablissement de droit public	4 500,00
6561		PARTICIPATION SM ABBAYE DE BONNEFONT	ORGANISMES DE REGROUPEMENT	Etablissement de droit public	400 000,00
6561		PARTICIPATION SM REMISE EN NAVIGALIBITE DU TARN	ORGANISMES DE REGROUPEMENT	Etablissement de droit public	160 000,00
6561		PARTICIPATION SYNDICAT MIXTE DES AGUDES	ORGANISMES DE REGROUPEMENT	Etablissement de droit public	4 000,00
6561		SMEAG : PARTICIPATION SOUTIEN D'ETIAGE	ORGANISMES DE REGROUPEMENT	Etablissement de droit public	42 500,00
6561		S.M.E.A.G. PARTICIPATION STATUTAIRE ET ACTIONS	ORGANISMES DE REGROUPEMENT	Etablissement de droit public	115 000,00
6561		SYNDICAT MIXTE HAUTE GARONNE MONTAGNE	ORGANISMES DE REGROUPEMENT	Etablissement de droit public	2 000 000,00

Article (1)	Subventions (2)	Objet (3)	Nom de l'organisme	Nature juridique de l'organisme	Montant de la subvention
6561		TA-FILLEIT SOUTIEN D'ETIAGE	ORGANISMES DE REGROUPEMENT	Etablissement de droit public	4 500,00
6561		TA-RESEAU 31 SOUTIEN ETIAGE HERS MORT	ORGANISMES DE REGROUPEMENT	Etablissement de droit public	100 000,00
6561		TA-SMEAG SOUTIEN ETIAGE MILIEU	ORGANISMES DE REGROUPEMENT	Etablissement de droit public	42 500,00
65671		CONTRAT UNIQUE D'INSERTION-CAE	CONTRAT D'ACCOMPAGNEMENT DANS L'EMPLOI	Autre personne de droit privé	900 000,00
65672		CONTRAT UNIQUE INSERT-CONTRAT INITIATIVE EMPLOI	CONTRAT D'INITIATIVE-EMPLOI	Autre personne de droit privé	140 000,00
6568		ABONNEMENTS SUR LE RESEAU DES ASF	AUTRES PARTICIPATIONS	Autre personne de droit privé	517 500,00
6568		ADHESION ASSOCIATION RU2 Rangueil	AUTRES PARTICIPATIONS	Autre personne de droit privé	6 400,00
6568		AUTRES CAMSP ET ASEI TROUBLES AUDITIFS	AUTRES PARTICIPATIONS	Autre personne de droit privé	450 000,00
6568		AUTRES CONTRIBUTIONS	AUTRES PARTICIPATIONS	Autre personne de droit public	15 000,00
6568		AUTRES FRAIS ASE	AUTRES PARTICIPATIONS	Autre personne de droit public	155 000,00
6568		AUTRES PARTICIPATIONS	AUTRES PARTICIPATIONS	Autre personne de droit public	75 025,00
6568		CONTRIBUTION A L'INSTITUT FRANCAIS DE L'AUDIT ET DU CONTROLE INTERNE	AUTRES PARTICIPATIONS	Autre personne de droit privé	800,00
6568		CONTRIBUTION AU DEVELLOPENT DE L EMPLOI TZCLD	AUTRES PARTICIPATIONS	Autre personne de droit privé	60 000,00
6568		COTISATION ANNUELLE A L'AFIGESE	AUTRES PARTICIPATIONS	Autre personne de droit privé	690,00
6568		COTISATION ANNUELLE A L'ASSEMBLEE DES DEPARTEMENTS DE FRANCE	AUTRES PARTICIPATIONS	Autre personne de droit privé	113 800,00
6568		PART. DEPENSES DE FONCTIONNEMENT GENERALES HORS PERSONNELS DES CITES SCOLAIRES	AUTRES PARTICIPATIONS	Autre personne de droit public	16 000,00
6568		PARTICIPATION ASSO PREFIGURATION PNR COMMINGES PYRENEES	AUTRES PARTICIPATIONS	Autre personne de droit privé	73 000,00
6568		PARTICIPATION ENTRETIEN DES ROUTES DEPARTEMENTALES	AUTRES PARTICIPATIONS	Autre personne de droit public	40 000,00
6568		PARTICIPATION FINANCIERE A LA PLATEFORME SCOP	AUTRES PARTICIPATIONS	Autre personne de droit privé	10 000,00
6568		PARTICIPATION FINANCIERE DE FONCTIONNEMENT	AUTRES PARTICIPATIONS	Autre personne de droit public	20 000,00
6568		PARTICIP CHARGES PERSONNELS CITES SCOLAIRES	AUTRES PARTICIPATIONS	Autre personne de droit public	410 000,00
6568		PROTECTION SOC. COMPLEM. CONGES PARENTAUX	AUTRES PARTICIPATIONS	Autre personne de droit public	500,00
65733		SUBVENTION POUR SOUTIEN D'ETIAGE DU TARN	DEPARTEMENTS	Département	35 000,00

Article (1)	Subventions (2)	Objet (3)	Nom de l'organisme	Nature juridique de l'organisme	Montant de la subvention
65733		TA - SAGE NESTE CD32	DEPARTEMENTS	Département	13 000,00
65733		TA - TARN SOUTIEN D'ETIAGE MILIEU	DEPARTEMENTS	Département	35 000,00
657348		ACTION 1 PLAN CIRCUITS COURTS ESPACE TEST - COMMUNES	AUTRES COMMUNES	Commune	50 000,00
657348		ACTION 4 PLAN CIRCUITS COURTS STRUCTURES ETUDES ANIMATION - COMMUNES	AUTRES COMMUNES	Commune	120 000,00
657348		ACTIONS SOCIALES, SOLIDARITE COMMUNES	AUTRES COMMUNES	Commune	4 000,00
657348		ACTIVITES CANTONALES COMMUNES ET EP	AUTRES COMMUNES	Commune	9 000,00
657348		ADHESION ASSOC. COMMUNES FORESTIERES - COFOR	AUTRES COMMUNES	Commune	1 500,00
657348		CULTURE SUBVENTIONS AUX COMMUNES	AUTRES COMMUNES	Commune	190 000,00
657348		ECOLES DE MUSIQUE COMMUNALES	AUTRES COMMUNES	Commune	545 000,00
657348		ENS SUBVENTIONS FONCTIONNEMENT COMMUNES	AUTRES COMMUNES	Commune	25 000,00
657348		ENTRETIEN ANNUEL DES RD125W ET 76W - COMMUNES	AUTRES COMMUNES	Commune	9 160,00
657348		FONDS DE SOUTIEN COMMUNES	AUTRES COMMUNES	Commune	32 000,00
657348		SFONCTIONNEMENT DES ORGANISATIONS SYNDICALES - COMMUNES	AUTRES COMMUNES	Commune	170 000,00
657348		SUBVENTIONS AUX COMMUNES	AUTRES COMMUNES	Commune	20 000,00
657348		SUBVENTIONS CLAS COMMUNES ET ORGANISMES PRIVES	AUTRES COMMUNES	Commune	138 400,00
657348		SUBVENTIONS VVV COMMUNES	AUTRES COMMUNES	Commune	12 000,00
657348		TIERS-LIEUX SUBV FONCT VERSEES AUX COMMUNES	AUTRES COMMUNES	Commune	110 000,00
657348		T.L.P.J. COMMUNES	AUTRES COMMUNES	Commune	72 600,00
657358		CULTURE SUBVENTIONS AUX INTERCOMMUNALITES	AUTRES GROUPEMENTS	Autre personne de droit public	4 000,00
657358		ECOLES DE MUSIQUE INTERCOMMUNALES	AUTRES GROUPEMENTS	Autre personne de droit public	150 000,00
657358		ENS SUBVENTIONS FONCTIONNEMENT SYNDICAT MIXTES	AUTRES GROUPEMENTS	Autre personne de droit public	7 500,00
657358		SUBVENTION OTI/EPCI	AUTRES GROUPEMENTS	Autre personne de droit public	120 000,00
657358		SUBVENTIONS FONCTIONNEMENT GROUPEMENTS DE COMMUNES	AUTRES GROUPEMENTS	Autre personne de droit public	30 000,00

Article (1)	Subventions (2)	Objet (3)	Nom de l'organisme	Nature juridique de l'organisme	Montant de la subvention
65736221		ENS SUBVENTIONS FONCTIONNEMENT SPIC	NON DOTES DE LA PERSONNALITE MORALE	Autre personne de droit public	10 000,00
657363		PLAN PAUVRETE PARRAINAGE CCAS	SUBVENTION DE FONCTIONNEMENT CCAS/CIAS	Autre personne de droit public	3 050,00
657363		SUBVENTION SIAO CCAS	SUBVENTION DE FONCTIONNEMENT CCAS/CIAS	Autre personne de droit public	80 000,00
657363		SUBVENTIONS INSERTION CCAS	SUBVENTION DE FONCTIONNEMENT CCAS/CIAS	Autre personne de droit public	76 000,00
657364		SUBVENTIONS ETABLISSEMENT PUBLIC COMMUNAL	CAISSE DES ECOLES	Autre personne de droit public	25 000,00
657381		CONFERENCE FINANCEURS ACTIONS PREVENTION PERSONNES AGEES	AUTRES ETABLISSEMENTS PUBLICS LOCAUX	Etablissement de droit public	2 500 000,00
657381		DOTATION LES ATELIERS DU MIDI - COLLEGES PUBLICS	AUTRES ETABLISSEMENTS PUBLICS LOCAUX	Etablissement de droit public	200 000,00
657381		DOTATIONS RESIDENCES AUTONOMIE	AUTRES ETABLISSEMENTS PUBLICS LOCAUX	Etablissement de droit public	588 380,00
657381		PARTICIPATION AU FONDS DEPARTEMENTAL DE COMPENSATION	AUTRES ETABLISSEMENTS PUBLICS LOCAUX	Etablissement de droit public	57 000,00
657381		PROJETS PEDAGOGIQUES DES COLLEGES	AUTRES ETABLISSEMENTS PUBLICS LOCAUX	Etablissement de droit public	50 000,00
657381		SUBVENTION PETR (POLE EQUILIBRE TERRITORIAL)	AUTRES ETABLISSEMENTS PUBLICS LOCAUX	Etablissement de droit public	200 000,00
657382		ACCES AU DROIT-JUSTICE DE PROXIMITE	ORGANISMES PUBLICS DIVERS	Etablissement de droit public	152 450,00
657382		CANAL DU MIDI	ORGANISMES PUBLICS DIVERS	Etablissement de droit public	40 000,00
657382		CONGRES SUBVENTIONS AUX ETABLISSEMENTS PUBLICS	ORGANISMES PUBLICS DIVERS	Etablissement de droit public	15 000,00
657382		CULTURE SUBVENTIONS AUX ETABLISSEMENTS PUBLICS	ORGANISMES PUBLICS DIVERS	Etablissement de droit public	50 000,00
657382		INITIATIVE LOCALE POUR EMPLOI EPCI	ORGANISMES PUBLICS DIVERS	Etablissement de droit public	73 390,00
657382		PARTICIPATIONS SALONS PROFESSIONNELS IMMOBILIER	ORGANISMES PUBLICS DIVERS	Etablissement de droit public	53 395,00
657382		SUBVENTION CONVENTION UTJ2	ORGANISMES PUBLICS DIVERS	Etablissement de droit public	15 051,00
657382		SUBVENTIONS AUX ETABLISSEMENTS ADMINISTRATIFS	ORGANISMES PUBLICS DIVERS	Etablissement de droit public	24 000,00
657382		SUBVENTIONS EQUIPEMENT MOBILE HOPITAL MARCHANT	ORGANISMES PUBLICS DIVERS	Etablissement de droit public	120 000,00
657382		SUBVENTIONS JUSTICE DE PROXIMITE ORGANISMES PUBLICS	ORGANISMES PUBLICS DIVERS	Etablissement de droit public	12 500,00
657382		SUBVENTIONS REUSSITE EDUCATIVE	ORGANISMES PUBLICS DIVERS	Etablissement de droit public	75 000,00

Article (1)	Subventions (2)	Objet (3)	Nom de l'organisme	Nature juridique de l'organisme	Montant de la subvention
65741		CULTURE - BOURSES JEUNES TALENTS	MENAGES	Autre personne de droit privé	2 000,00
65741		ENS SUBVENTIONS FONCTIONNEMENT PARTICULIERS	MENAGES	Autre personne de droit privé	14 000,00
65741		FSL - MISE EN JEU GARANTIE	MENAGES	Autre personne de droit privé	50 000,00
65741		SUBV. VERSEES AUX MENAGES POUR FRAIS AGENCE/ASSURANCE/LOYER	MENAGES	Autre personne de droit privé	410 000,00
65742		AGNELLES	ENTREPRISES	Autre personne de droit privé	12 000,00
65742		ATELIERS OVIN	ENTREPRISES	Autre personne de droit privé	7 200,00
65742		CULTURE SUBVENTIONS AUX ENTREPRISES	ENTREPRISES	Autre personne de droit privé	200 000,00
65742		ELEVAGE OVIN DURABLE	ENTREPRISES	Autre personne de droit privé	93 400,00
65742		HONORAIRES VETERINAIRES	ENTREPRISES	Autre personne de droit privé	100 000,00
65742		MAEC POLYCULTURE ELEVAGE	ENTREPRISES	Autre personne de droit privé	80 000,00
65742		PLANIFICATION OVINE	ENTREPRISES	Autre personne de droit privé	1 200,00
65748		AAP EMPLOI ENTREPRISE	AUTRES PERSONNES DE DROIT PRIVE	Autre personne de droit privé	116 640,00
65748		AAP EMPLOI ENTREPRISE FSE	AUTRES PERSONNES DE DROIT PRIVE	Autre personne de droit privé	87 480,00
65748		AAP LINGUISTIQUE	AUTRES PERSONNES DE DROIT PRIVE	Autre personne de droit privé	50 000,00
65748		AAP OFFRE COMPLEMENTAIRE SANTE PART CD	AUTRES PERSONNES DE DROIT PRIVE	Autre personne de droit privé	104 663,00
65748		AAP OFFRE COMPLEMENTAIRESANTE PART FSD	AUTRES PERSONNES DE DROIT PRIVE	Autre personne de droit privé	33 454,00
65748		ACCOMPAGNEMENT A L'EMPLOI DES SAAD (MEDICOOP)	AUTRES PERSONNES DE DROIT PRIVE	Autre personne de droit privé	30 167,00
65748		ACCOMPAGNEMENT MASP	AUTRES PERSONNES DE DROIT PRIVE	Autre personne de droit privé	302 000,00
65748		ACCOMPAGNEMENT MEDIATION MIXITE SOCIALE	AUTRES PERSONNES DE DROIT PRIVE	Autre personne de droit privé	48 000,00
65748		ACTION 6 PLAN CIRCUITS COURTS BOOST CONCOURS ESS	AUTRES PERSONNES DE DROIT PRIVE	Autre personne de droit privé	30 000,00
65748		ACTIONS SOCIALES EN FAVEUR DES PERSONNES AGEES	AUTRES PERSONNES DE DROIT PRIVE	Autre personne de droit privé	86 000,00
65748		ACTIVITES CANTONALES ASSOCIATIONS	AUTRES PERSONNES DE DROIT PRIVE	Autre personne de droit privé	433 635,00
65748		ACTIVITES SPORTS ASSOCIATIVES SOCIALES	AUTRES PERSONNES DE DROIT PRIVE	Autre personne de droit privé	178 000,00
65748		AIDE EXCEPTIONNELLE UKRAINE	AUTRES PERSONNES DE DROIT PRIVE	Autre personne de droit privé	20 000,00
65748		AP LINGUISTIQUE	AUTRES PERSONNES DE DROIT PRIVE	Autre personne de droit privé	155 000,00
65748		APPEL A PROJETS ASSOCIATIONS ENVIRONNEMENTALES	AUTRES PERSONNES DE DROIT PRIVE	Autre personne de droit privé	70 000,00

Article (1)	Subventions (2)	Objet (3)	Nom de l'organisme	Nature juridique de l'organisme	Montant de la subvention
65748		APPEL A PROJETS BRSA	AUTRES PERSONNES DE DROIT PRIVE	Autre personne de droit privé	100 000,00
65748		APPUI STRUCTURES AGRICOLES	AUTRES PERSONNES DE DROIT PRIVE	Autre personne de droit privé	752 351,00
65748		ASSOCIATION PREFIG AGENCE DES PYRENEES	AUTRES PERSONNES DE DROIT PRIVE	Autre personne de droit privé	35 000,00
65748		ASSOCIATIONS A BUT EDUCATIF	AUTRES PERSONNES DE DROIT PRIVE	Autre personne de droit privé	70 000,00
65748		ASSOCIATIONS AMICALISTES ET SOCIALES	AUTRES PERSONNES DE DROIT PRIVE	Autre personne de droit privé	39 000,00
65748		ASSOCIATIONS ET ORGANISMES DEVELOPPEMENT	AUTRES PERSONNES DE DROIT PRIVE	Autre personne de droit privé	25 000,00
65748		ASSOCIATIONS SENTIERS DE RANDONNEES	AUTRES PERSONNES DE DROIT PRIVE	Autre personne de droit privé	15 000,00
65748		ASSOCIATIONS SPORTIVES	AUTRES PERSONNES DE DROIT PRIVE	Autre personne de droit privé	1 060 557,00
65748		ATELIERS INCLUSIFS	AUTRES PERSONNES DE DROIT PRIVE	Autre personne de droit privé	70 000,00
65748		ATMO CONVENTION	AUTRES PERSONNES DE DROIT PRIVE	Autre personne de droit privé	16 500,00
65748		BOURSE PRATIQUE ARTISTIQUE AMATEUR	AUTRES PERSONNES DE DROIT PRIVE	Autre personne de droit privé	12 000,00
65748		BOURSES JEUNESSES	AUTRES PERSONNES DE DROIT PRIVE	Autre personne de droit privé	118 000,00
65748		CDZH SUBVENTIONS FONCT. ASSOS	AUTRES PERSONNES DE DROIT PRIVE	Autre personne de droit privé	14 000,00
65748		CITOYENNETE ET LIEN SOCIAL	AUTRES PERSONNES DE DROIT PRIVE	Autre personne de droit privé	845 000,00
65748		CONGRES ORGANISATIONS SYNDICALES	AUTRES PERSONNES DE DROIT PRIVE	Autre personne de droit privé	30 000,00
65748		CONGRES - SUBVENTIONS AUX ASSOCIATIONS	AUTRES PERSONNES DE DROIT PRIVE	Autre personne de droit privé	23 000,00
65748		CULTURE - OCCITAN	AUTRES PERSONNES DE DROIT PRIVE	Autre personne de droit privé	206 000,00
65748		CULTURE SUBVENTIONS AUX ASSOCIATIONS	AUTRES PERSONNES DE DROIT PRIVE	Autre personne de droit privé	3 170 000,00
65748		DISPOSITIF FEMMES VICTIMES	AUTRES PERSONNES DE DROIT PRIVE	Autre personne de droit privé	15 000,00
65748		DOTATION LES ATELIERS DU MIDI - COLLEGES PRIVES	AUTRES PERSONNES DE DROIT PRIVE	Autre personne de droit privé	36 000,00
65748		ECOLES DE MUSIQUE ASSOCIATIVE	AUTRES PERSONNES DE DROIT PRIVE	Autre personne de droit privé	350 000,00
65748		ECOLES DE SPORT - AIDE AU MATERIEL	AUTRES PERSONNES DE DROIT PRIVE	Autre personne de droit privé	370 000,00
65748		EIE Partenariat	AUTRES PERSONNES DE DROIT PRIVE	Autre personne de droit privé	15 000,00
65748		ENTREPRISES ET ASSOCIATIONS INTERMEDIAIRES	AUTRES PERSONNES DE DROIT PRIVE	Autre personne de droit privé	81 200,00
65748		ETUDES MISSION OBSERVATOIRE VFF	AUTRES PERSONNES DE DROIT PRIVE	Autre personne de droit privé	20 000,00

Article (1)	Subventions (2)	Objet (3)	Nom de l'organisme	Nature juridique de l'organisme	Montant de la subvention
65748		FONDS DE SOUTIEN AUX PERSONNES, ASSOCIATIONS ET AUTRES ORG DE DROIT PRIVE	AUTRES PERSONNES DE DROIT PRIVE	Autre personne de droit privé	32 000,00
65748		FONDS INNOVATION SOCIALE	AUTRES PERSONNES DE DROIT PRIVE	Autre personne de droit privé	200 000,00
65748		FREDD PRESTATIONS	AUTRES PERSONNES DE DROIT PRIVE	Autre personne de droit privé	3 000,00
65748		INITIATIVE LOCALE POUR L'EMPLOI	AUTRES PERSONNES DE DROIT PRIVE	Autre personne de droit privé	145 000,00
65748		INSERTION DES JEUNES-MISSIONS LOCALES	AUTRES PERSONNES DE DROIT PRIVE	Autre personne de droit privé	1 350 368,00
65748		INSERTION PAR L ACTIVITE ECONOMIQUE FSE+	AUTRES PERSONNES DE DROIT PRIVE	Autre personne de droit privé	645 000,00
65748		LIEUX D'ACCES AU DROIT COMMUN	AUTRES PERSONNES DE DROIT PRIVE	Autre personne de droit privé	900 000,00
65748		MANIFESTATIONS AGRICOLES	AUTRES PERSONNES DE DROIT PRIVE	Autre personne de droit privé	115 500,00
65748		M.D.A -SUBV. ORG DE DROIT PRIVE	AUTRES PERSONNES DE DROIT PRIVE	Autre personne de droit privé	7 500,00
65748		PARCOURS LAIQUE ET CITOYEN	AUTRES PERSONNES DE DROIT PRIVE	Autre personne de droit privé	800 000,00
65748		PLAN PAUVRETE DISPOSITIF RELIANCE	AUTRES PERSONNES DE DROIT PRIVE	Autre personne de droit privé	180 000,00
65748		PLAN PAUVRETE MOBILITE PUBLIC EN INSERTION	AUTRES PERSONNES DE DROIT PRIVE	Autre personne de droit privé	370 000,00
65748		PLAN PAUVRETE SUBVENTION IML	AUTRES PERSONNES DE DROIT PRIVE	Autre personne de droit privé	107 000,00
65748		PREVENTION ET LUTTE CONTRE LE HARCELEMENT SCOLAIRE	AUTRES PERSONNES DE DROIT PRIVE	Autre personne de droit privé	300 000,00
65748		PROMOTION DE L'ESS	AUTRES PERSONNES DE DROIT PRIVE	Autre personne de droit privé	80 000,00
65748		REGIES DE QUARTIER	AUTRES PERSONNES DE DROIT PRIVE	Autre personne de droit privé	312 000,00
65748		RNR CONFLUENCE GARONNE ARIEGE FONCTIONNEMENT	AUTRES PERSONNES DE DROIT PRIVE	Autre personne de droit privé	15 000,00
65748		SANTE PUBLIQUE - SUBVENTIONS PROJETS INNOVANTS	AUTRES PERSONNES DE DROIT PRIVE	Autre personne de droit privé	132 830,00
65748		SOUTIEN EXCEP. P/ASSOCIATIONS DE SANTE	AUTRES PERSONNES DE DROIT PRIVE	Autre personne de droit privé	50 000,00
65748		SOUTIEN GRANDS EVENEMENTS SPORTIFS OLYMPISME	AUTRES PERSONNES DE DROIT PRIVE	Autre personne de droit privé	65 000,00
65748		SPORT SANTE	AUTRES PERSONNES DE DROIT PRIVE	Autre personne de droit privé	200 000,00
65748		STES ET ORGANISMES ENVIRONNEMENT	AUTRES PERSONNES DE DROIT PRIVE	Autre personne de droit privé	5 000,00
65748		SUBV. ACCOMPAGNEMENT SOCIAL AU LOGEMENT	AUTRES PERSONNES DE DROIT PRIVE	Autre personne de droit privé	140 000,00
65748		SUBV. ASSOCIATION DES MAIRES DE FRANCE	AUTRES PERSONNES DE DROIT PRIVE	Autre personne de droit privé	104 915,00

Article (1)	Subventions (2)	Objet (3)	Nom de l'organisme	Nature juridique de l'organisme	Montant de la subvention
65748		SUBV. ASSOCIATION DES MAIRES RURAUX DE HAUTE-GARONNE	AUTRES PERSONNES DE DROIT PRIVE	Autre personne de droit privé	25 000,00
65748		SUBV. ASSOCIATIONS PROJETS NUMERIQUES DGD	AUTRES PERSONNES DE DROIT PRIVE	Autre personne de droit privé	166 000,00
65748		SUBV ASSOC PREVENTION DECHETS	AUTRES PERSONNES DE DROIT PRIVE	Autre personne de droit privé	1 500,00
65748		SUBV. DE FONCT AUX PERSONNES, ASSOCIATIONS ET AUTRES ORG DE DROIT PRIVE	AUTRES PERSONNES DE DROIT PRIVE	Autre personne de droit privé	3 361 564,00
65748		SUBVENTION PACTE SOLIDARITES	AUTRES PERSONNES DE DROIT PRIVE	Autre personne de droit privé	37 488,00
65748		SUBVENTIONS ACTIVITES AMICALISTES	AUTRES PERSONNES DE DROIT PRIVE	Autre personne de droit privé	240 000,00
65748		SUBVENTIONS AIDE AUX STRUCTURES INNOVANTES	AUTRES PERSONNES DE DROIT PRIVE	Autre personne de droit privé	79 000,00
65748		SUBVENTIONS ANIMATION SOCIO EDUCATIVE ASSOCIATIONS	AUTRES PERSONNES DE DROIT PRIVE	Autre personne de droit privé	858 000,00
65748		SUBVENTIONS ASSOCIATIONS	AUTRES PERSONNES DE DROIT PRIVE	Autre personne de droit privé	3 000,00
65748		SUBVENTIONS ASSOCIATIONS POUR EGALITE HOMMES FEMMES	AUTRES PERSONNES DE DROIT PRIVE	Autre personne de droit privé	26 000,00
65748		SUBVENTIONS CRECHES ASSOCIATIVES AIDE AU LOYER	AUTRES PERSONNES DE DROIT PRIVE	Autre personne de droit privé	225 000,00
65748		SUBVENTIONS DE FONCT ACTIONS SANITAIRES 5EME COMMISSION	AUTRES PERSONNES DE DROIT PRIVE	Autre personne de droit privé	300 274,00
65748		SUBVENTIONS DE FONCT ACTIONS SANITAIRES DELEGATION PERSONNES AGEES	AUTRES PERSONNES DE DROIT PRIVE	Autre personne de droit privé	163 850,00
65748		SUBVENTIONS DE FONCT AUX PERSONNES, ASSOCIATIONS ET AUTRES ORG DE DROIT PRIVE	AUTRES PERSONNES DE DROIT PRIVE	Autre personne de droit privé	138 245,00
65748		SUBVENTIONS DE FONCTIONNEMENT	AUTRES PERSONNES DE DROIT PRIVE	Autre personne de droit privé	100 000,00
65748		SUBVENTIONS DE FONCTIONNEMENT HABITAT INCLUSIF	AUTRES PERSONNES DE DROIT PRIVE	Autre personne de droit privé	1 196 000,00
65748		SUBVENTIONS ENFANCE VICE PRES	AUTRES PERSONNES DE DROIT PRIVE	Autre personne de droit privé	971 320,00
65748		SUBVENTIONS ET FACTURES CLAS ET ACTIONS EDUCATIVES ASSOCIATIONS	AUTRES PERSONNES DE DROIT PRIVE	Autre personne de droit privé	375 000,00
65748		SUBVENTIONS JEUNESSE - EDUCATION POPULAIRE	AUTRES PERSONNES DE DROIT PRIVE	Autre personne de droit privé	452 000,00
65748		SUBVENTIONS JUSTICE DE PROXIMITE ASSOCIATIONS	AUTRES PERSONNES DE DROIT PRIVE	Autre personne de droit privé	193 000,00
65748		SUBVENTIONS PARENTALITE ORGANISMES PRIVES	AUTRES PERSONNES DE DROIT PRIVE	Autre personne de droit privé	445 600,00

Article (1)	Subventions (2)	Objet (3)	Nom de l'organisme	Nature juridique de l'organisme	Montant de la subvention
65748		SUBVENTIONS PDI METIERS CULTURELS	AUTRES PERSONNES DE DROIT PRIVE	Autre personne de droit privé	78 435,00
65748		SUBVENTIONS PDI VOLET PROFESSIONNEL FSE	AUTRES PERSONNES DE DROIT PRIVE	Autre personne de droit privé	234 823,00
65748		SUBVENTIONS PETITE ENFANCE VICE PRES	AUTRES PERSONNES DE DROIT PRIVE	Autre personne de droit privé	300 000,00
65748		SUBVENTIONS VVV ASSOCIATIONS	AUTRES PERSONNES DE DROIT PRIVE	Autre personne de droit privé	104 000,00
65748		SUBVENTION TOURIL - ACCUEIL MIAE	AUTRES PERSONNES DE DROIT PRIVE	Autre personne de droit privé	520 000,00
65748		SUBVENTION UCRM SNPPE ACCUEIL MIAE	AUTRES PERSONNES DE DROIT PRIVE	Autre personne de droit privé	480 000,00
65748		SUBV INSERTION SOCIALE ET PRO - SPIE	AUTRES PERSONNES DE DROIT PRIVE	Autre personne de droit privé	5 000,00
65748		SUBV PARTENAIRES AIDES ALIMENTAIRES	AUTRES PERSONNES DE DROIT PRIVE	Autre personne de droit privé	363 500,00
65748		SUBV PARTENAIRES DROITS DES FEMMES	AUTRES PERSONNES DE DROIT PRIVE	Autre personne de droit privé	240 000,00
65748		SUBV PMI PLANIFICATION FAMILIALE 5°COMMISSION	AUTRES PERSONNES DE DROIT PRIVE	Autre personne de droit privé	8 800,00
65748		TA SOUTIEN ASSOC ENVIRONNEMENT	AUTRES PERSONNES DE DROIT PRIVE	Autre personne de droit privé	13 500,00
65748		TETES DE RESEAU IAE et ESS	AUTRES PERSONNES DE DROIT PRIVE	Autre personne de droit privé	50 000,00
65748		TIERS-LIEUX SUBV FONCT VERSEES AUX PERSONNES PRIVEES STATUT ESS	AUTRES PERSONNES DE DROIT PRIVE	Autre personne de droit privé	180 000,00
65748		T.L.P.J ASSOCIATIONS	AUTRES PERSONNES DE DROIT PRIVE	Autre personne de droit privé	240 000,00
65748		TOURISME SUBVENTIONS AUX ASSOCIATIONS	AUTRES PERSONNES DE DROIT PRIVE	Autre personne de droit privé	110 000,00
6577		FSL - REMISES GRACIEUSES	REMISES GRACIEUSES	Autre personne de droit privé	4 000,00
6577		REMISES GRACIEUSES	REMISES GRACIEUSES	Autre personne de droit privé	10 000,00
6577		REMISES GRACIEUSES - RMI	REMISES GRACIEUSES	Autre personne de droit privé	5 000,00
6577		REMISES GRACIEUSES - RSA	REMISES GRACIEUSES	Autre personne de droit privé	25 000,00

(1) Indiquer l'article d'imputation de la subvention.
(2) Dénomination ou numéro éventuel de la subvention.
(3) Objet pour lequel est versée la subvention.

IV – ANNEXES	IV
ANNEXES PATRIMONIALES – ETAT DU PERSONNEL AU 01/01/N	B9

B9 – ETAT DU PERSONNEL AU 01/01/N

GRADES OU EMPLOIS (1)	CATEGORIES (2)	EMPLOIS BUDGETAIRES (3)			EFFECTIFS POURVUS SUR EMPLOIS BUDGETAIRES EN ETPT (4)		
		EMPLOIS PERMANENTS À TEMPS COMPLET	EMPLOIS PERMANENTS À TEMPS NON COMPLET	TOTAL	AGENTS TITULAIRES	AGENTS NON TITULAIRES	TOTAL
EMPLOIS FONCTIONNELS (a)		**10,00**	**0,00**	**10,00**	**6,00**	**1,00**	**7,00**
Directeur général des services	A	1,00	0,00	1,00	0,00	0,00	0,00
Directeur général adjoint des services	A	8,00	0,00	8,00	6,00	1,00	7,00
Directeur général des services techniques		0,00	0,00	0,00	0,00	0,00	0,00
Directeur départemental - SDIS		0,00	0,00	0,00	0,00	0,00	0,00
Directeur départemental adjoint - SDIS		0,00	0,00	0,00	0,00	0,00	0,00
Emplois créés au titre de l'article L. 313-1 du CGFP	A	1,00	0,00	1,00	0,00	0,00	0,00
FILIERE ADMINISTRATIVE (b)		**2 331,00**	**1,30**	**2 332,30**	**1 790,50**	**143,60**	**1 934,10**
Adjoints administratifs	C	979,00	0,50	979,50	842,10	3,80	845,90
Administrateurs	A	16,00	0,00	16,00	6,00	4,00	10,00
Attachés	A	615,00	0,80	615,80	451,20	66,80	518,00
Rédacteurs	B	721,00	0,00	721,00	491,20	69,00	560,20
FILIERE TECHNIQUE (c)		**3 064,00**	**0,80**	**3 064,80**	**2 568,20**	**60,40**	**2 628,60**
Adjoints techniques	C	1 938,00	0,80	1 938,80	1 692,60	7,60	1 700,20
Adjoints techniques des établissements d'enseignement	C	82,00	0,00	82,00	64,20	0,00	64,20
Agents de maîtrise	C	372,00	0,00	372,00	315,60	0,00	315,60
Ingénieurs	A	189,00	0,00	189,00	132,50	18,00	150,50
Ingénieurs en chef	A	18,00	0,00	18,00	7,80	0,00	7,80
Techniciens	B	465,00	0,00	465,00	355,50	34,80	390,30
FILIERE SOCIALE (d)		**722,00**	**0,00**	**722,00**	**511,20**	**97,70**	**608,90**
Agents sociaux	C	21,00	0,00	21,00	17,00	3,00	20,00
Assistants socio-éducatifs	A	665,00	0,00	665,00	476,90	91,70	568,60
Conseillers socio-éducatifs	A	5,00	0,00	5,00	1,00	0,00	1,00
Educateurs de jeunes enfants	A	14,00	0,00	14,00	4,90	3,00	7,90
Moniteurs-éducateurs et intervenants familiaux	B	17,00	0,00	17,00	11,40	0,00	11,40
FILIERE MEDICO-SOCIALE (e)		**423,00**	**2,50**	**425,50**	**325,30**	**28,70**	**354,00**
Auxiliaires de puériculture	B	23,00	0,00	23,00	18,80	0,00	18,80
Cadres de santé paramédicaux	A	21,00	0,00	21,00	15,20	1,00	16,20
Infirmiers	B	2,00	0,00	2,00	0,00	0,00	0,00
Infirmiers en soins généraux	A	83,00	0,00	83,00	71,20	0,00	71,20
Médecins	A	73,00	2,50	75,50	45,40	7,70	53,10
Psychologues	A	69,00	0,00	69,00	47,60	14,00	61,60
Puéricultrices	A	132,00	0,00	132,00	111,50	4,00	115,50

GRADES OU EMPLOIS (1)	CATEGORIES (2)	EMPLOIS BUDGETAIRES (3)			EFFECTIFS POURVUS SUR EMPLOIS BUDGETAIRES EN ETPT (4)		
		EMPLOIS PERMANENTS À TEMPS COMPLET	EMPLOIS PERMANENTS À TEMPS NON COMPLET	TOTAL	AGENTS TITULAIRES	AGENTS NON TITULAIRES	TOTAL
Sages-femmes	A	20,00	0,00	20,00	15,60	2,00	17,60
FILIERE MEDICO-TECHNIQUE (f)		**8,00**	**0,00**	**8,00**	**0,00**	**3,00**	**3,00**
Biologistes, vétérinaires et pharmaciens	A	1,00	0,00	1,00	0,00	0,00	0,00
Ergothérapeutes	A	4,00	0,00	4,00	0,00	3,00	3,00
Techniciens paramédicaux	A	3,00	0,00	3,00	0,00	0,00	0,00
FILIERE SPORTIVE (g)		**0,00**	**0,00**	**0,00**	**0,00**	**0,00**	**0,00**
FILIERE CULTURELLE (h)		**143,00**	**0,00**	**143,00**	**110,50**	**4,00**	**114,50**
Adjoints du patrimoine	C	54,00	0,00	54,00	43,80	0,00	43,80
Assistants de conservation du patrimoine et des bibliothèques	B	49,00	0,00	49,00	39,40	2,00	41,40
Attachés de conservation du patrimoine	A	18,00	0,00	18,00	11,00	2,00	13,00
Bibliothécaires	A	16,00	0,00	16,00	12,30	0,00	12,30
Conservateurs de bibliothèques	A	2,00	0,00	2,00	1,00	0,00	1,00
Conservateurs du patrimoine	A	4,00	0,00	4,00	3,00	0,00	3,00
FILIERE ANIMATION (i)		**0,00**	**0,00**	**0,00**	**0,00**	**0,00**	**0,00**
FILIERE POLICE (j)		**0,00**	**0,00**	**0,00**	**0,00**	**0,00**	**0,00**
FILIERE SAPEURS-POMPIERS (k)		**0,00**	**0,00**	**0,00**	**0,00**	**0,00**	**0,00**
EMPLOIS NON CITES (l) (5)		**0,00**	**0,00**	**0,00**	**0,00**	**0,00**	**0,00**
TOTAL GENERAL (b + c + d + e + f + g + h + i + j + k + l)		**6 691,00**	**4,60**	**6 695,60**	**5 305,70**	**337,40**	**5 643,10**

(1) Les grades ou emplois sont désignés conformément à la circulaire n° NOR : INTB9500102C du 23 mars 1995. Les emplois fonctionnels sont également comptabilisés dans leur filière d'origine.

(2) Catégories : A, B ou C.

(3) Emplois budgétaires créés par l'assemblée délibérante. Les emplois permanents à temps complet sont comptabilisés pour une unité, les emplois à temps non complet sont comptabilisés à hauteur de la quotité de travail prévue par la délibération créant l'emploi.

(4) Equivalent temps plein annuel travaillé (ETPT). Le décompte est proportionnel à l'activité des agents, mesurée par leur quotité de temps de travail et par leur période d'activité sur l'année :

ETPT = Effectifs physiques * quotité de temps de travail * période d'activité dans l'année

Exemple : un agent à temps plein (quotité de travail = 100 %) présent toute l'année correspond à 1 ETPT ; un agent à temps partiel, à 80 % (quotité de travail = 80 %) présent toute l'année correspond à 0,8 ETPT ; un agent à temps partiel, à 80 % (quotité de travail = 80 %) présent la moitié de l'année (ex : CDD de 6 mois, recrutement à mi-année) correspond à 0,4 ETPT (0,8 * 6 / 12).

(5) Emplois dont les missions ne correspondent pas à un cadre d'emploi existant.

IV – ANNEXES	IV
ANNEXES PATRIMONIALES – ETAT DU PERSONNEL AU 01/01/N	B9

B9 – ETAT DU PERSONNEL AU 01/01/N (suite)

AGENTS NON TITULAIRES EN FONCTION AU 01/01/N	CATEGORIES (1)	SECTEUR (2)	REMUNERATION (3)		CONTRAT	
			Indice (8)	Euros	Fondement du contrat (4)	Nature du contrat (5)
Agents occupant un emploi permanent (6)				**0,00**		
Adjoints administratifs	C	ADM	486	0,00	A L1224-3	CDI
Adjoints administratifs	C	ADM	367	0,00	332-13	CDD
Adjoints administratifs	C	ADM	367	0,00	332-13	CDD
Adjoints administratifs	C	ADM	367	0,00	332-13	CDD
Adjoints administratifs	C	ADM	419	0,00	332-13	CDD
Adjoints administratifs	C	ADM	367	0,00	332-13	CDD
Adjoints administratifs	C	ADM	367	0,00	332-13	CDD
Adjoints administratifs	C	ADM	367	0,00	332-13	CDD
Adjoints administratifs	C	ADM	367	0,00	332-13	CDD
Adjoints administratifs	C	ADM	367	0,00	332-13	CDD
Adjoints administratifs	C	ADM	367	0,00	332-13	CDD
Adjoints administratifs	C	ADM	367	0,00	332-13	CDD
Adjoints administratifs	C	ADM	367	0,00	332-13	CDD
Adjoints administratifs	C	ADM	367	0,00	332-13	CDD
Adjoints administratifs	C	ADM	367	0,00	332-13	CDD
Adjoints administratifs	C	ADM	367	0,00	332-13	CDD
Adjoints administratifs	C	ADM	367	0,00	332-13	CDD
Adjoints administratifs	C	ADM	370	0,00	332-13	CDD
Adjoints administratifs	C	ADM	367	0,00	332-13	CDD
Adjoints administratifs	C	ADM	367	0,00	332-13	CDD
Adjoints administratifs	C	ADM	367	0,00	332-13	CDD
Adjoints administratifs	C	ADM	367	0,00	332-13	CDD
Adjoints administratifs	C	ADM	367	0,00	332-13	CDD
Adjoints administratifs	C	ADM	368	0,00	332-13	CDD
Adjoints administratifs	C	ADM	367	0,00	332-13	CDD
Adjoints administratifs	C	ADM	367	0,00	332-13	CDD
Adjoints administratifs	C	ADM	367	0,00	332-13	CDD
Adjoints administratifs	C	ADM	367	0,00	332-13	CDD
Adjoints administratifs	C	ADM	367	0,00	332-13	CDD
Adjoints administratifs	C	ADM	367	0,00	332-13	CDD
Adjoints administratifs	C	ADM	387	0,00	332-13	CDD
Adjoints administratifs	C	ADM	367	0,00	332-13	CDD
Adjoints administratifs	C	ADM	367	0,00	332-13	CDD
Adjoints administratifs	C	ADM	367	0,00	332-13	CDD
Adjoints administratifs	C	ADM	367	0,00	332-13	CDD
Adjoints administratifs	C	ADM	367	0,00	332-13	CDD
Adjoints administratifs	C	ADM	387	0,00	332-13	CDD
Adjoints administratifs	C	ADM	367	0,00	332-13	CDD
Adjoints administratifs	C	ADM	367	0,00	332-13	CDD

AGENTS NON TITULAIRES EN FONCTION AU 01/01/N	CATEGORIES (1)	SECTEUR (2)	REMUNERATION (3)		CONTRAT	
			Indice (8)	Euros	Fondement du contrat (4)	Nature du contrat (5)
Adjoints administratifs	C	ADM	367	0,00	332-13	CDD
Adjoints administratifs	C	ADM	367	0,00	332-13	CDD
Adjoints administratifs	C	ADM	367	0,00	332-13	CDD
Adjoints administratifs	C	ADM	367	0,00	332-13	CDD
Adjoints administratifs	C	ADM	367	0,00	332-13	CDD
Adjoints administratifs	C	ADM	367	0,00	332-13	CDD
Adjoints administratifs	C	ADM	367	0,00	332-13	CDD
Adjoints administratifs	C	ADM	367	0,00	332-13	CDD
Adjoints administratifs	C	ADM	367	0,00	332-13	CDD
Adjoints administratifs	C	ADM	367	0,00	332-13	CDD
Adjoints administratifs	C	ADM	367	0,00	332-13	CDD
Adjoints administratifs	C	ADM	367	0,00	332-13	CDD
Adjoints administratifs	C	ADM	367	0,00	332-13	CDD
Adjoints administratifs	C	ADM	367	0,00	332-13	CDD
Adjoints administratifs	C	ADM	367	0,00	332-13	CDD
Adjoints administratifs	C	ADM	367	0,00	332-13	CDD
Adjoints administratifs	C	ADM	367	0,00	332-13	CDD
Adjoints administratifs	C	ADM	367	0,00	332-13	CDD
Adjoints administratifs	C	ADM	367	0,00	332-13	CDD
Adjoints administratifs	C	ADM	367	0,00	332-13	CDD
Adjoints administratifs	C	ADM	374	0,00	332-13	CDD
Adjoints administratifs	C	ADM	381	0,00	332-13	CDD
Adjoints administratifs	C	ADM	367	0,00	332-13	CDD
Adjoints administratifs	C	ADM	367	0,00	332-13	CDD
Adjoints administratifs	C	ADM	367	0,00	332-13	CDD
Adjoints administratifs	C	ADM	367	0,00	332-13	CDD
Adjoints administratifs	C	ADM	370	0,00	332-13	CDD
Adjoints administratifs	C	ADM	404	0,00	332-14	CDD
Adjoints administratifs	C	ADM	381	0,00	332-13	CDD
Adjoints administratifs	C	ADM	367	0,00	332-13	CDD
Adjoints administratifs	C	ADM	367	0,00	332-13	CDD
Adjoints administratifs	C	ADM	387	0,00	332-13	CDD
Adjoints administratifs	C	ADM	367	0,00	332-13	CDD
Adjoints administratifs	C	ADM	381	0,00	332-13	CDD
Adjoints administratifs	C	ADM	368	0,00	332-13	CDD
Adjoints administratifs	C	ADM	419	0,00	332-13	CDD
Adjoints administratifs	C	ADM	367	0,00	332-13	CDD
Adjoints administratifs	C	ADM	367	0,00	332-13	CDD
Adjoints administratifs	C	ADM	367	0,00	332-13	CDD
Adjoints administratifs	C	ADM	367	0,00	332-13	CDD
Adjoints administratifs	C	ADM	367	0,00	332-13	CDD
Adjoints administratifs	C	ADM	367	0,00	332-13	CDD
Adjoints administratifs	C	ADM	367	0,00	332-13	CDD
Adjoints administratifs	C	ADM	367	0,00	332-13	CDD
Adjoints administratifs	C	ADM	367	0,00	332-13	CDD
Adjoints administratifs	C	ADM	367	0,00	332-13	CDD
Adjoints administratifs	C	ADM	367	0,00	332-13	CDD
Adjoints administratifs	C	ADM	367	0,00	332-13	CDD

AGENTS NON TITULAIRES EN FONCTION AU 01/01/N	CATEGORIES (1)	SECTEUR (2)	REMUNERATION (3)		CONTRAT	
			Indice (8)	Euros	Fondement du contrat (4)	Nature du contrat (5)
Adjoints administratifs	C	ADM	367	0,00	332-13	CDD
Adjoints administratifs	C	ADM	367	0,00	332-13	CDD
Adjoints administratifs	C	ADM	367	0,00	332-13	CDD
Adjoints administratifs	C	ADM	367	0,00	332-13	CDD
Adjoints administratifs	C	ADM	367	0,00	332-13	CDD
Adjoints administratifs	C	ADM	367	0,00	332-13	CDD
Adjoints administratifs	C	ADM	367	0,00	332-13	CDD
Adjoints administratifs	C	ADM	367	0,00	332-13	CDD
Adjoints administratifs	C	ADM	367	0,00	332-13	CDD
Adjoints administratifs	C	ADM	367	0,00	332-13	CDD
Adjoints administratifs	C	ADM	367	0,00	332-13	CDD
Adjoints administratifs	C	ADM	367	0,00	332-13	CDD
Adjoints administratifs	C	ADM	367	0,00	332-13	CDD
Adjoints administratifs	C	ADM	367	0,00	332-13	CDD
Adjoints administratifs	C	ADM	370	0,00	332-13	CDD
Adjoints administratifs	C	ADM	367	0,00	332-13	CDD
Adjoints administratifs	C	ADM	381	0,00	332-13	CDD
Adjoints administratifs	C	ADM	367	0,00	332-13	CDD
Adjoints administratifs	C	ADM	367	0,00	332-13	CDD
Adjoints administratifs	C	ADM	378	0,00	332-13	CDD
Adjoints administratifs	C	ADM	367	0,00	332-13	CDD
Adjoints administratifs	C	ADM	367	0,00	332-13	CDD
Adjoints administratifs	C	ADM	367	0,00	332-13	CDD
Adjoints administratifs	C	ADM	367	0,00	332-13	CDD
Adjoints administratifs	C	ADM	401	0,00	332-13	CDD
Adjoints administratifs	C	ADM	367	0,00	332-13	CDD
Adjoints administratifs	C	ADM	367	0,00	332-13	CDD
Adjoints administratifs	C	ADM	367	0,00	332-14	CDD
Adjoints administratifs	C	ADM	367	0,00	332-13	CDD
Adjoints administratifs	C	ADM	381	0,00	332-13	CDD
Adjoints administratifs	C	ADM	367	0,00	332-13	CDD
Adjoints administratifs	C	ADM	387	0,00	332-13	CDD
Adjoints administratifs	C	ADM	416	0,00	A L332-12	CDI
Adjoints administratifs	C	ADM	367	0,00	332-13	CDD
Adjoints administratifs	C	ADM	367	0,00	332-13	CDD
Adjoints administratifs	C	ADM	367	0,00	332-13	CDD
Adjoints administratifs	C	ADM	367	0,00	332-13	CDD
Adjoints administratifs	C	ADM	367	0,00	332-13	CDD
Adjoints du patrimoine	C	CULT	367	0,00	332-13	CDD
Adjoints du patrimoine	C	CULT	367	0,00	332-13	CDD
Adjoints du patrimoine	C	CULT	367	0,00	332-13	CDD
Adjoints du patrimoine	C	CULT	367	0,00	332-13	CDD
Adjoints du patrimoine	C	CULT	367	0,00	332-13	CDD
Adjoints du patrimoine	C	CULT	368	0,00	332-13	CDD
Adjoints du patrimoine	C	CULT	367	0,00	332-13	CDD
Adjoints du patrimoine	C	CULT	401	0,00	332-13	CDD
Adjoints du patrimoine	C	CULT	368	0,00	332-13	CDD
Adjoints du patrimoine	C	CULT	368	0,00	332-13	CDD

AGENTS NON TITULAIRES EN FONCTION AU 01/01/N	CATEGORIES (1)	SECTEUR (2)	REMUNERATION (3)		CONTRAT	
			Indice (8)	Euros	Fondement du contrat (4)	Nature du contrat (5)
Adjoints du patrimoine	C	CULT	367	0,00	332-13	CDD
Adjoints techniques	C	TECH	378	0,00	A Art.21	CDI
Adjoints techniques	C	TECH	367	0,00	332-13	CDD
Adjoints techniques	C	TECH	378	0,00	A Art.21	CDI
Adjoints techniques	C	TECH	367	0,00	332-13	CDD
Adjoints techniques	C	TECH	367	0,00	332-13	CDD
Adjoints techniques	C	TECH	367	0,00	332-13	CDD
Adjoints techniques	C	TECH	367	0,00	332-13	CDD
Adjoints techniques	C	TECH	367	0,00	332-13	CDD
Adjoints techniques	C	TECH	367	0,00	332-13	CDD
Adjoints techniques	C	TECH	367	0,00	332-13	CDD
Adjoints techniques	C	TECH	367	0,00	332-13	CDD
Adjoints techniques	C	TECH	367	0,00	332-13	CDD
Adjoints techniques	C	TECH	367	0,00	332-13	CDD
Adjoints techniques	C	TECH	367	0,00	332-13	CDD
Adjoints techniques	C	TECH	367	0,00	332-13	CDD
Adjoints techniques	C	TECH	367	0,00	332-13	CDD
Adjoints techniques	C	TECH	367	0,00	332-13	CDD
Adjoints techniques	C	TECH	367	0,00	332-13	CDD
Adjoints techniques	C	TECH	367	0,00	332-13	CDD
Adjoints techniques	C	TECH	367	0,00	332-13	CDD
Adjoints techniques	C	TECH	368	0,00	332-14	CDD
Adjoints techniques	C	TECH	367	0,00	332-13	CDD
Adjoints techniques	C	TECH	367	0,00	332-13	CDD
Adjoints techniques	C	TECH	367	0,00	332-13	CDD
Adjoints techniques	C	TECH	367	0,00	332-13	CDD
Adjoints techniques	C	TECH	368	0,00	332-13	CDD
Adjoints techniques	C	TECH	367	0,00	332-13	CDD
Adjoints techniques	C	TECH	446	0,00	332-13	CDD
Adjoints techniques	C	TECH	367	0,00	332-13	CDD
Adjoints techniques	C	TECH	367	0,00	332-13	CDD
Adjoints techniques	C	TECH	367	0,00	332-13	CDD
Adjoints techniques	C	TECH	367	0,00	332-13	CDD
Adjoints techniques	C	TECH	367	0,00	332-13	CDD
Adjoints techniques	C	TECH	367	0,00	332-13	CDD
Adjoints techniques	C	TECH	367	0,00	332-13	CDD
Adjoints techniques	C	TECH	367	0,00	332-13	CDD
Adjoints techniques	C	TECH	367	0,00	332-13	CDD
Adjoints techniques	C	TECH	367	0,00	332-13	CDD
Adjoints techniques	C	TECH	367	0,00	332-13	CDD
Adjoints techniques	C	TECH	367	0,00	332-13	CDD
Adjoints techniques	C	TECH	367	0,00	332-13	CDD
Adjoints techniques	C	TECH	367	0,00	332-13	CDD
Adjoints techniques	C	TECH	367	0,00	332-13	CDD
Adjoints techniques	C	TECH	367	0,00	332-13	CDD
Adjoints techniques	C	TECH	367	0,00	332-13	CDD
Adjoints techniques	C	TECH	367	0,00	332-13	CDD
Adjoints techniques	C	TECH	367	0,00	332-13	CDD
Adjoints techniques	C	TECH	367	0,00	332-13	CDD
Adjoints techniques	C	TECH	367	0,00	332-13	CDD

AGENTS NON TITULAIRES EN FONCTION AU 01/01/N	CATEGORIES (1)	SECTEUR (2)	REMUNERATION (3)		CONTRAT	
			Indice (8)	Euros	Fondement du contrat (4)	Nature du contrat (5)
Adjoints techniques	C	TECH	367	0,00	332-13	CDD
Adjoints techniques	C	TECH	367	0,00	332-13	CDD
Adjoints techniques	C	TECH	367	0,00	332-13	CDD
Adjoints techniques	C	TECH	367	0,00	332-13	CDD
Adjoints techniques	C	TECH	367	0,00	332-13	CDD
Adjoints techniques	C	TECH	367	0,00	332-13	CDD
Adjoints techniques	C	TECH	367	0,00	332-13	CDD
Adjoints techniques	C	TECH	368	0,00	332-13	CDD
Adjoints techniques	C	TECH	367	0,00	332-13	CDD
Adjoints techniques	C	TECH	368	0,00	332-13	CDD
Adjoints techniques	C	TECH	367	0,00	332-13	CDD
Adjoints techniques	C	TECH	367	0,00	332-13	CDD
Adjoints techniques	C	TECH	367	0,00	332-13	CDD
Adjoints techniques	C	TECH	367	0,00	332-13	CDD
Adjoints techniques	C	TECH	367	0,00	332-13	CDD
Adjoints techniques	C	TECH	367	0,00	332-13	CDD
Adjoints techniques	C	TECH	367	0,00	332-13	CDD
Adjoints techniques	C	TECH	367	0,00	332-13	CDD
Adjoints techniques	C	TECH	367	0,00	332-13	CDD
Adjoints techniques	C	TECH	367	0,00	332-13	CDD
Adjoints techniques	C	TECH	367	0,00	332-13	CDD
Adjoints techniques	C	TECH	367	0,00	332-13	CDD
Adjoints techniques	C	TECH	367	0,00	332-13	CDD
Adjoints techniques	C	TECH	367	0,00	332-13	CDD
Adjoints techniques	C	TECH	367	0,00	332-13	CDD
Adjoints techniques	C	TECH	367	0,00	332-13	CDD
Adjoints techniques	C	TECH	367	0,00	332-13	CDD
Adjoints techniques	C	TECH	367	0,00	332-13	CDD
Adjoints techniques	C	TECH	367	0,00	332-13	CDD
Adjoints techniques	C	TECH	367	0,00	332-13	CDD
Adjoints techniques	C	TECH	367	0,00	332-13	CDD
Adjoints techniques	C	TECH	367	0,00	332-13	CDD
Adjoints techniques	C	TECH	368	0,00	332-13	CDD
Adjoints techniques	C	TECH	367	0,00	332-13	CDD
Adjoints techniques	C	TECH	367	0,00	332-13	CDD
Adjoints techniques	C	TECH	367	0,00	332-13	CDD
Adjoints techniques	C	TECH	367	0,00	332-13	CDD
Adjoints techniques	C	TECH	367	0,00	332-13	CDD
Adjoints techniques	C	TECH	367	0,00	332-13	CDD
Adjoints techniques	C	TECH	367	0,00	332-13	CDD
Adjoints techniques	C	TECH	367	0,00	332-13	CDD
Adjoints techniques	C	TECH	367	0,00	332-13	CDD
Adjoints techniques	C	TECH	367	0,00	332-13	CDD
Adjoints techniques	C	TECH	367	0,00	332-13	CDD
Adjoints techniques	C	TECH	368	0,00	332-13	CDD
Adjoints techniques	C	TECH	367	0,00	332-13	CDD

AGENTS NON TITULAIRES EN FONCTION AU 01/01/N	CATEGORIES (1)	SECTEUR (2)	REMUNERATION (3)		CONTRAT	
			Indice (8)	Euros	Fondement du contrat (4)	Nature du contrat (5)
Adjoints techniques	C	TECH	367	0,00	332-13	CDD
Adjoints techniques	C	TECH	367	0,00	332-13	CDD
Adjoints techniques	C	TECH	368	0,00	332-14	CDD
Adjoints techniques	C	TECH	419	0,00	332-13	CDD
Adjoints techniques	C	TECH	367	0,00	332-13	CDD
Adjoints techniques	C	TECH	367	0,00	332-13	CDD
Adjoints techniques	C	TECH	367	0,00	332-13	CDD
Adjoints techniques	C	TECH	367	0,00	332-13	CDD
Adjoints techniques	C	TECH	367	0,00	332-13	CDD
Adjoints techniques	C	TECH	367	0,00	332-13	CDD
Adjoints techniques	C	TECH	367	0,00	332-13	CDD
Adjoints techniques	C	TECH	367	0,00	332-13	CDD
Adjoints techniques	C	TECH	367	0,00	332-13	CDD
Adjoints techniques	C	TECH	367	0,00	332-13	CDD
Adjoints techniques	C	TECH	367	0,00	332-13	CDD
Adjoints techniques	C	TECH	367	0,00	332-13	CDD
Adjoints techniques	C	TECH	367	0,00	332-13	CDD
Adjoints techniques	C	TECH	371	0,00	332-13	CDD
Adjoints techniques	C	TECH	367	0,00	332-13	CDD
Adjoints techniques	C	TECH	367	0,00	332-13	CDD
Adjoints techniques	C	TECH	367	0,00	332-13	CDD
Adjoints techniques	C	TECH	367	0,00	332-13	CDD
Adjoints techniques	C	TECH	367	0,00	332-13	CDD
Adjoints techniques	C	TECH	367	0,00	332-13	CDD
Adjoints techniques	C	TECH	367	0,00	332-13	CDD
Adjoints techniques	C	TECH	376	0,00	332-14	CDD
Adjoints techniques	C	TECH	367	0,00	332-13	CDD
Adjoints techniques	C	TECH	367	0,00	332-13	CDD
Adjoints techniques	C	TECH	367	0,00	332-13	CDD
Adjoints techniques	C	TECH	367	0,00	332-13	CDD
Adjoints techniques	C	TECH	367	0,00	332-13	CDD
Adjoints techniques	C	TECH	367	0,00	332-13	CDD
Adjoints techniques	C	TECH	367	0,00	332-13	CDD
Adjoints techniques	C	TECH	367	0,00	332-13	CDD
Adjoints techniques	C	TECH	367	0,00	332-13	CDD
Adjoints techniques	C	TECH	367	0,00	332-13	CDD
Adjoints techniques	C	TECH	367	0,00	332-13	CDD
Adjoints techniques	C	TECH	367	0,00	332-13	CDD
Adjoints techniques	C	TECH	367	0,00	332-13	CDD
Adjoints techniques	C	TECH	499	0,00	332-14	CDD
Adjoints techniques	C	TECH	367	0,00	332-13	CDD
Adjoints techniques	C	TECH	367	0,00	332-13	CDD
Adjoints techniques	C	TECH	368	0,00	332-13	CDD
Adjoints techniques	C	TECH	367	0,00	332-13	CDD
Adjoints techniques	C	TECH	367	0,00	332-13	CDD
Adjoints techniques	C	TECH	367	0,00	332-13	CDD
Adjoints techniques	C	TECH	367	0,00	332-13	CDD
Adjoints techniques	C	TECH	367	0,00	332-13	CDD
Adjoints techniques	C	TECH	367	0,00	332-13	CDD

AGENTS NON TITULAIRES EN FONCTION AU 01/01/N	CATEGORIES (1)	SECTEUR (2)	REMUNERATION (3)		CONTRAT	
			Indice (8)	Euros	Fondement du contrat (4)	Nature du contrat (5)
Adjoints techniques	C	TECH	367	0,00	332-13	CDD
Adjoints techniques	C	TECH	367	0,00	332-13	CDD
Adjoints techniques	C	TECH	367	0,00	332-13	CDD
Adjoints techniques	C	TECH	367	0,00	332-13	CDD
Adjoints techniques	C	TECH	367	0,00	332-13	CDD
Adjoints techniques	C	TECH	367	0,00	332-13	CDD
Adjoints techniques	C	TECH	367	0,00	332-13	CDD
Adjoints techniques	C	TECH	367	0,00	332-13	CDD
Adjoints techniques	C	TECH	367	0,00	332-13	CDD
Adjoints techniques	C	TECH	367	0,00	332-13	CDD
Adjoints techniques	C	TECH	367	0,00	332-13	CDD
Adjoints techniques	C	TECH	367	0,00	332-13	CDD
Adjoints techniques	C	TECH	367	0,00	332-13	CDD
Adjoints techniques	C	TECH	367	0,00	332-13	CDD
Adjoints techniques	C	TECH	367	0,00	332-13	CDD
Adjoints techniques	C	TECH	367	0,00	332-13	CDD
Adjoints techniques	C	TECH	367	0,00	332-13	CDD
Adjoints techniques	C	TECH	367	0,00	332-13	CDD
Adjoints techniques	C	TECH	367	0,00	332-13	CDD
Adjoints techniques	C	TECH	419	0,00	332-13	CDD
Adjoints techniques	C	TECH	367	0,00	332-13	CDD
Adjoints techniques	C	TECH	367	0,00	332-13	CDD
Adjoints techniques	C	TECH	367	0,00	332-13	CDD
Adjoints techniques	C	TECH	367	0,00	332-13	CDD
Adjoints techniques	C	TECH	371	0,00	332-13	CDD
Adjoints techniques	C	TECH	367	0,00	332-13	CDD
Adjoints techniques	C	TECH	367	0,00	332-13	CDD
Adjoints techniques	C	TECH	367	0,00	332-13	CDD
Adjoints techniques	C	TECH	367	0,00	332-13	CDD
Adjoints techniques	C	TECH	381	0,00	332-13	CDD
Adjoints techniques	C	TECH	367	0,00	332-13	CDD
Adjoints techniques	C	TECH	367	0,00	332-13	CDD
Adjoints techniques	C	TECH	367	0,00	332-13	CDD
Adjoints techniques	C	TECH	367	0,00	332-13	CDD
Adjoints techniques	C	TECH	387	0,00	332-13	CDD
Adjoints techniques	C	TECH	367	0,00	332-13	CDD
Adjoints techniques	C	TECH	367	0,00	332-13	CDD
Adjoints techniques	C	TECH	367	0,00	332-13	CDD
Adjoints techniques	C	TECH	367	0,00	332-13	CDD
Adjoints techniques	C	TECH	370	0,00	332-13	CDD
Adjoints techniques	C	TECH	367	0,00	332-13	CDD
Adjoints techniques	C	TECH	367	0,00	332-13	CDD
Adjoints techniques	C	TECH	367	0,00	332-13	CDD
Adjoints techniques	C	TECH	367	0,00	332-13	CDD
Adjoints techniques	C	TECH	367	0,00	332-13	CDD
Adjoints techniques	C	TECH	367	0,00	332-13	CDD
Adjoints techniques	C	TECH	367	0,00	332-13	CDD
Adjoints techniques	C	TECH	367	0,00	332-13	CDD

AGENTS NON TITULAIRES EN FONCTION AU 01/01/N	CATEGORIES (1)	SECTEUR (2)	REMUNERATION (3)		CONTRAT	
			Indice (8)	Euros	Fondement du contrat (4)	Nature du contrat (5)
Adjoints techniques	C	TECH	367	0,00	332-13	CDD
Adjoints techniques	C	TECH	381	0,00	332-13	CDD
Adjoints techniques	C	TECH	381	0,00	332-13	CDD
Adjoints techniques	C	TECH	381	0,00	332-13	CDD
Adjoints techniques	C	TECH	368	0,00	332-13	CDD
Adjoints techniques	C	TECH	378	0,00	332-13	CDD
Adjoints techniques	C	TECH	367	0,00	332-13	CDD
Adjoints techniques	C	TECH	416	0,00	332-14	CDD
Adjoints techniques	C	TECH	387	0,00	332-13	CDD
Adjoints techniques	C	TECH	401	0,00	332-13	CDD
Adjoints techniques	C	TECH	367	0,00	332-13	CDD
Adjoints techniques	C	TECH	367	0,00	332-13	CDD
Adjoints techniques	C	TECH	367	0,00	332-13	CDD
Adjoints techniques	C	TECH	367	0,00	332-13	CDD
Adjoints techniques	C	TECH	367	0,00	332-13	CDD
Adjoints techniques	C	TECH	367	0,00	332-13	CDD
Adjoints techniques	C	TECH	367	0,00	332-13	CDD
Adjoints techniques	C	TECH	367	0,00	332-13	CDD
Adjoints techniques	C	TECH	367	0,00	332-13	CDD
Adjoints techniques	C	TECH	367	0,00	332-13	CDD
Adjoints techniques	C	TECH	367	0,00	332-13	CDD
Adjoints techniques	C	TECH	367	0,00	332-13	CDD
Adjoints techniques	C	TECH	367	0,00	332-13	CDD
Adjoints techniques	C	TECH	367	0,00	332-13	CDD
Adjoints techniques	C	TECH	367	0,00	332-13	CDD
Adjoints techniques	C	TECH	367	0,00	332-13	CDD
Adjoints techniques	C	TECH	367	0,00	332-13	CDD
Adjoints techniques	C	TECH	367	0,00	332-13	CDD
Adjoints techniques	C	TECH	367	0,00	332-13	CDD
Adjoints techniques	C	TECH	367	0,00	332-13	CDD
Adjoints techniques	C	TECH	387	0,00	332-14	CDD
Adjoints techniques	C	TECH	367	0,00	332-13	CDD
Adjoints techniques	C	TECH	367	0,00	332-13	CDD
Adjoints techniques	C	TECH	367	0,00	332-13	CDD
Adjoints techniques	C	TECH	367	0,00	332-13	CDD
Adjoints techniques	C	TECH	367	0,00	332-13	CDD
Adjoints techniques	C	TECH	367	0,00	332-13	CDD
Adjoints techniques	C	TECH	367	0,00	332-13	CDD
Adjoints techniques	C	TECH	367	0,00	332-13	CDD
Adjoints techniques	C	TECH	367	0,00	332-13	CDD
Adjoints techniques	C	TECH	367	0,00	332-13	CDD
Adjoints techniques	C	TECH	367	0,00	332-13	CDD
Adjoints techniques	C	TECH	367	0,00	332-13	CDD
Adjoints techniques	C	TECH	367	0,00	332-13	CDD
Adjoints techniques	C	TECH	367	0,00	332-13	CDD
Adjoints techniques	C	TECH	368	0,00	332-13	CDD

AGENTS NON TITULAIRES EN FONCTION AU 01/01/N	CATEGORIES (1)	SECTEUR (2)	REMUNERATION (3)		CONTRAT	
			Indice (8)	Euros	Fondement du contrat (4)	Nature du contrat (5)
Adjoints techniques	C	TECH	368	0,00	332-13	CDD
Adjoints techniques	C	TECH	368	0,00	332-13	CDD
Adjoints techniques	C	TECH	374	0,00	332-13	CDD
Adjoints techniques	C	TECH	367	0,00	332-13	CDD
Adjoints techniques	C	TECH	381	0,00	332-13	CDD
Adjoints techniques	C	TECH	381	0,00	332-13	CDD
Adjoints techniques	C	TECH	401	0,00	332-13	CDD
Adjoints techniques	C	TECH	367	0,00	332-13	CDD
Adjoints techniques	C	TECH	367	0,00	332-13	CDD
Adjoints techniques	C	TECH	378	0,00	332-13	CDD
Adjoints techniques	C	TECH	368	0,00	332-13	CDD
Adjoints techniques	C	TECH	367	0,00	332-13	CDD
Adjoints techniques	C	TECH	367	0,00	332-13	CDD
Adjoints techniques	C	TECH	368	0,00	332-13	CDD
Adjoints techniques	C	TECH	367	0,00	332-13	CDD
Adjoints techniques	C	TECH	367	0,00	332-13	CDD
Adjoints techniques	C	TECH	370	0,00	332-13	CDD
Adjoints techniques	C	TECH	367	0,00	332-13	CDD
Adjoints techniques	C	TECH	367	0,00	332-13	CDD
Adjoints techniques	C	TECH	367	0,00	332-13	CDD
Adjoints techniques	C	TECH	367	0,00	332-13	CDD
Administrateurs	A	ADM	762	0,00	332-8-2°	CDD
Administrateurs	A	ADM	862	0,00	332-14	CDD
Administrateurs	A	ADM	912	0,00	332-14	CDD
Administrateurs	A	ADM	HED3	0,00	343-1_343-3	CDD
Agents de maîtrise	C	TECH	437	0,00	332-13	CDD
Agents sociaux	C	S	378	0,00	332-14	CDD
Agents sociaux	C	S	367	0,00	332-14	CDD
Agents sociaux	C	S	401	0,00	332-13	CDD
Agents sociaux	C	S	371	0,00	332-13	CDD
Agents sociaux	C	S	367	0,00	332-14	CDD
Agents sociaux	C	S	367	0,00	332-13	CDD
Assistants de conservation du patrimoine et des bibliothèques	B	CULT	389	0,00	332-13	CDD
Assistants de conservation du patrimoine et des bibliothèques	B	CULT	395	0,00	332-14	CDD
Assistants de conservation du patrimoine et des bibliothèques	B	CULT	389	0,00	332-13	CDD
Assistants de conservation du patrimoine et des bibliothèques	B	CULT	389	0,00	332-14	CDD
Assistants de conservation du patrimoine et des bibliothèques	B	CULT	478	0,00	332-13	CDD
Assistants socio-éducatifs	A	S	547	0,00	332-13	CDD
Assistants socio-éducatifs	A	S	623	0,00	A L332-12	CDI
Assistants socio-éducatifs	A	S	570	0,00	A L332-12	CDI
Assistants socio-éducatifs	A	S	494	0,00	332-13	CDD
Assistants socio-éducatifs	A	S	494	0,00	332-11	CDI
Assistants socio-éducatifs	A	S	461	0,00	332-11	CDI
Assistants socio-éducatifs	A	S	478	0,00	332-13	CDD

AGENTS NON TITULAIRES EN FONCTION AU 01/01/N	CATEGORIES (1)	SECTEUR (2)	REMUNERATION (3)		CONTRAT	
			Indice (8)	Euros	Fondement du contrat (4)	Nature du contrat (5)
Assistants socio-éducatifs	A	S	478	0,00	332-11	CDI
Assistants socio-éducatifs	A	S	694	0,00	A L1224-3	CDI
Assistants socio-éducatifs	A	S	494	0,00	332-13	CDD
Assistants socio-éducatifs	A	S	494	0,00	332-11	CDI
Assistants socio-éducatifs	A	S	444	0,00	332-14	CDD
Assistants socio-éducatifs	A	S	512	0,00	332-11	CDI
Assistants socio-éducatifs	A	S	478	0,00	332-8-2°	CDD
Assistants socio-éducatifs	A	S	494	0,00	326_352	CDD
Assistants socio-éducatifs	A	S	444	0,00	332-13	CDD
Assistants socio-éducatifs	A	S	478	0,00	332-11	CDI
Assistants socio-éducatifs	A	S	461	0,00	332-11	CDI
Assistants socio-éducatifs	A	S	444	0,00	332-13	CDD
Assistants socio-éducatifs	A	S	444	0,00	332-13	CDD
Assistants socio-éducatifs	A	S	444	0,00	332-13	CDD
Assistants socio-éducatifs	A	S	444	0,00	326_352	CDD
Assistants socio-éducatifs	A	S	444	0,00	332-14	CDD
Assistants socio-éducatifs	A	S	444	0,00	332-13	CDD
Assistants socio-éducatifs	A	S	547	0,00	332-8-2°	CDD
Assistants socio-éducatifs	A	S	444	0,00	332-13	CDD
Assistants socio-éducatifs	A	S	461	0,00	332-8-2°	CDD
Assistants socio-éducatifs	A	S	461	0,00	332-8-2°	CDD
Assistants socio-éducatifs	A	S	461	0,00	332-8-2°	CDD
Assistants socio-éducatifs	A	S	444	0,00	332-13	CDD
Assistants socio-éducatifs	A	S	444	0,00	332-13	CDD
Assistants socio-éducatifs	A	S	478	0,00	332-13	CDD
Assistants socio-éducatifs	A	S	461	0,00	332-8-2°	CDD
Assistants socio-éducatifs	A	S	461	0,00	332-8-2°	CDD
Assistants socio-éducatifs	A	S	461	0,00	332-8-2°	CDD
Assistants socio-éducatifs	A	S	478	0,00	332-8-2°	CDD
Assistants socio-éducatifs	A	S	444	0,00	332-14	CDD
Assistants socio-éducatifs	A	S	461	0,00	332-8-2°	CDD
Assistants socio-éducatifs	A	S	444	0,00	332-14	CDD
Assistants socio-éducatifs	A	S	444	0,00	332-13	CDD
Assistants socio-éducatifs	A	S	444	0,00	332-13	CDD
Assistants socio-éducatifs	A	S	444	0,00	332-14	CDD
Assistants socio-éducatifs	A	S	444	0,00	332-14	CDD
Assistants socio-éducatifs	A	S	444	0,00	332-13	CDD
Assistants socio-éducatifs	A	S	494	0,00	332-14	CDD
Assistants socio-éducatifs	A	S	461	0,00	332-8-2°	CDD
Assistants socio-éducatifs	A	S	461	0,00	332-8-2°	CDD
Assistants socio-éducatifs	A	S	444	0,00	332-14	CDD
Assistants socio-éducatifs	A	S	444	0,00	332-13	CDD
Assistants socio-éducatifs	A	S	461	0,00	332-14	CDD
Assistants socio-éducatifs	A	S	444	0,00	332-14	CDD
Assistants socio-éducatifs	A	S	494	0,00	332-13	CDD
Assistants socio-éducatifs	A	S	444	0,00	332-14	CDD
Assistants socio-éducatifs	A	S	444	0,00	332-14	CDD
Assistants socio-éducatifs	A	S	461	0,00	332-14	CDD
Assistants socio-éducatifs	A	S	478	0,00	332-14	CDD

AGENTS NON TITULAIRES EN FONCTION AU 01/01/N	CATEGORIES (1)	SECTEUR (2)	REMUNERATION (3)		CONTRAT	
			Indice (8)	Euros	Fondement du contrat (4)	Nature du contrat (5)
Assistants socio-éducatifs	A	S	478	0,00	332-13	CDD
Assistants socio-éducatifs	A	S	444	0,00	332-14	CDD
Assistants socio-éducatifs	A	S	444	0,00	332-14	CDD
Assistants socio-éducatifs	A	S	494	0,00	332-14	CDD
Assistants socio-éducatifs	A	S	461	0,00	326_352	CDD
Assistants socio-éducatifs	A	S	444	0,00	332-13	CDD
Assistants socio-éducatifs	A	S	444	0,00	332-14	CDD
Assistants socio-éducatifs	A	S	444	0,00	332-14	CDD
Assistants socio-éducatifs	A	S	444	0,00	332-13	CDD
Assistants socio-éducatifs	A	S	444	0,00	332-14	CDD
Assistants socio-éducatifs	A	S	444	0,00	332-14	CDD
Assistants socio-éducatifs	A	S	444	0,00	332-13	CDD
Assistants socio-éducatifs	A	S	444	0,00	332-13	CDD
Assistants socio-éducatifs	A	S	444	0,00	332-13	CDD
Assistants socio-éducatifs	A	S	444	0,00	332-13	CDD
Assistants socio-éducatifs	A	S	444	0,00	332-13	CDD
Assistants socio-éducatifs	A	S	494	0,00	332-13	CDD
Assistants socio-éducatifs	A	S	444	0,00	326_352	CDD
Assistants socio-éducatifs	A	S	444	0,00	332-14	CDD
Assistants socio-éducatifs	A	S	444	0,00	332-13	CDD
Assistants socio-éducatifs	A	S	444	0,00	332-13	CDD
Assistants socio-éducatifs	A	S	444	0,00	332-14	CDD
Assistants socio-éducatifs	A	S	444	0,00	332-13	CDD
Assistants socio-éducatifs	A	S	444	0,00	332-14	CDD
Assistants socio-éducatifs	A	S	444	0,00	332-14	CDD
Assistants socio-éducatifs	A	S	461	0,00	332-14	CDD
Assistants socio-éducatifs	A	S	444	0,00	332-14	CDD
Assistants socio-éducatifs	A	S	444	0,00	332-14	CDD
Assistants socio-éducatifs	A	S	444	0,00	332-14	CDD
Assistants socio-éducatifs	A	S	528	0,00	332-14	CDD
Assistants socio-éducatifs	A	S	461	0,00	332-14	CDD
Assistants socio-éducatifs	A	S	444	0,00	332-14	CDD
Assistants socio-éducatifs	A	S	461	0,00	332-14	CDD
Assistants socio-éducatifs	A	S	444	0,00	332-13	CDD
Assistants socio-éducatifs	A	S	512	0,00	332-14	CDD
Assistants socio-éducatifs	A	S	461	0,00	332-13	CDD
Assistants socio-éducatifs	A	S	461	0,00	332-14	CDD
Assistants socio-éducatifs	A	S	478	0,00	332-13	CDD
Assistants socio-éducatifs	A	S	444	0,00	332-13	CDD
Assistants socio-éducatifs	A	S	444	0,00	332-14	CDD
Assistants socio-éducatifs	A	S	461	0,00	332-14	CDD
Assistants socio-éducatifs	A	S	478	0,00	332-14	CDD
Assistants socio-éducatifs	A	S	444	0,00	332-14	CDD
Assistants socio-éducatifs	A	S	444	0,00	332-13	CDD
Assistants socio-éducatifs	A	S	444	0,00	332-13	CDD
Assistants socio-éducatifs	A	S	444	0,00	332-14	CDD
Assistants socio-éducatifs	A	S	478	0,00	332-13	CDD
Assistants socio-éducatifs	A	S	461	0,00	332-14	CDD
Assistants socio-éducatifs	A	S	461	0,00	332-13	CDD

AGENTS NON TITULAIRES EN FONCTION AU 01/01/N	CATEGORIES (1)	SECTEUR (2)	REMUNERATION (3)		CONTRAT	
			Indice (8)	Euros	Fondement du contrat (4)	Nature du contrat (5)
Assistants socio-éducatifs	A	S	478	0,00	332-13	CDD
Assistants socio-éducatifs	A	S	444	0,00	332-14	CDD
Assistants socio-éducatifs	A	S	444	0,00	332-14	CDD
Assistants socio-éducatifs	A	S	444	0,00	332-14	CDD
Assistants socio-éducatifs	A	S	444	0,00	332-13	CDD
Assistants socio-éducatifs	A	S	461	0,00	332-14	CDD
Assistants socio-éducatifs	A	S	444	0,00	332-14	CDD
Assistants socio-éducatifs	A	S	444	0,00	332-14	CDD
Assistants socio-éducatifs	A	S	444	0,00	332-14	CDD
Assistants socio-éducatifs	A	S	461	0,00	332-13	CDD
Assistants socio-éducatifs	A	S	444	0,00	332-14	CDD
Assistants socio-éducatifs	A	S	494	0,00	332-13	CDD
Assistants socio-éducatifs	A	S	461	0,00	332-14	CDD
Assistants socio-éducatifs	A	S	444	0,00	332-13	CDD
Assistants socio-éducatifs	A	S	444	0,00	332-13	CDD
Assistants socio-éducatifs	A	S	444	0,00	332-14	CDD
Assistants socio-éducatifs	A	S	461	0,00	332-14	CDD
Assistants socio-éducatifs	A	S	444	0,00	332-13	CDD
Assistants socio-éducatifs	A	S	444	0,00	332-14	CDD
Assistants socio-éducatifs	A	S	444	0,00	332-13	CDD
Assistants socio-éducatifs	A	S	478	0,00	332-13	CDD
Assistants socio-éducatifs	A	S	461	0,00	332-14	CDD
Assistants socio-éducatifs	A	S	478	0,00	332-8-2°	CDD
Assistants socio-éducatifs	A	S	478	0,00	332-14	CDD
Assistants socio-éducatifs	A	S	528	0,00	332-13	CDD
Assistants socio-éducatifs	A	S	461	0,00	332-14	CDD
Assistants socio-éducatifs	A	S	444	0,00	332-13	CDD
Assistants socio-éducatifs	A	S	444	0,00	332-14	CDD
Assistants socio-éducatifs	A	S	444	0,00	332-13	CDD
Assistants socio-éducatifs	A	S	478	0,00	332-13	CDD
Assistants socio-éducatifs	A	S	478	0,00	332-13	CDD
Assistants socio-éducatifs	A	S	512	0,00	332-13	CDD
Assistants socio-éducatifs	A	S	444	0,00	332-13	CDD
Assistants socio-éducatifs	A	S	444	0,00	332-13	CDD
Assistants socio-éducatifs	A	S	444	0,00	332-14	CDD
Assistants socio-éducatifs	A	S	461	0,00	332-13	CDD
Assistants socio-éducatifs	A	S	478	0,00	332-13	CDD
Assistants socio-éducatifs	A	S	444	0,00	332-13	CDD
Assistants socio-éducatifs	A	S	444	0,00	332-13	CDD
Assistants socio-éducatifs	A	S	494	0,00	332-14	CDD
Assistants socio-éducatifs	A	S	444	0,00	332-13	CDD
Assistants socio-éducatifs	A	S	478	0,00	332-13	CDD
Assistants socio-éducatifs	A	S	494	0,00	332-13	CDD
Assistants socio-éducatifs	A	S	444	0,00	332-14	CDD
Assistants socio-éducatifs	A	S	444	0,00	332-13	CDD
Assistants socio-éducatifs	A	S	444	0,00	332-13	CDD
Assistants socio-éducatifs	A	S	512	0,00	332-14	CDD
Assistants socio-éducatifs	A	S	444	0,00	332-13	CDD
Assistants socio-éducatifs	A	S	444	0,00	332-13	CDD

AGENTS NON TITULAIRES EN FONCTION AU 01/01/N	CATEGORIES (1)	SECTEUR (2)	REMUNERATION (3)		CONTRAT	
			Indice (8)	Euros	Fondement du contrat (4)	Nature du contrat (5)
Assistants socio-éducatifs	A	S	444	0,00	332-14	CDD
Assistants socio-éducatifs	A	S	494	0,00	332-13	CDD
Assistants socio-éducatifs	A	S	444	0,00	332-14	CDD
Assistants socio-éducatifs	A	S	461	0,00	332-8-2°	CDD
Assistants socio-éducatifs	A	S	461	0,00	332-14	CDD
Assistants socio-éducatifs	A	S	444	0,00	332-13	CDD
Assistants socio-éducatifs	A	S	444	0,00	332-13	CDD
Assistants socio-éducatifs	A	S	444	0,00	332-14	CDD
Assistants socio-éducatifs	A	S	444	0,00	332-14	CDD
Attachés	A	ADM	1015	0,00	332-10	CDI
Attachés	A	ADM	1015	0,00	332-10	CDI
Attachés	A	ADM	821	0,00	A L1224-3	CDI
Attachés	A	ADM	693	0,00	332-11	CDI
Attachés	A	ADM	821	0,00	332-10	CDI
Attachés	A	ADM	693	0,00	A L332-12	CDI
Attachés	A	ADM	995	0,00	332-8-2°	CDD
Attachés	A	ADM	995	0,00	332-11	CDI
Attachés	A	ADM	995	0,00	332-8-2°	CDD
Attachés	A	ADM	1020	0,00	A L1224-3	CDI
Attachés	A	ADM	693	0,00	A L1224-3	CDI
Attachés	A	ADM	778	0,00	A L1224-3	CDI
Attachés	A	ADM	HEA2	0,00	332-11	CDI
Attachés	A	ADM	469	0,00	332-8-2°	CDD
Attachés	A	ADM	778	0,00	332-11	CDI
Attachés	A	ADM	732	0,00	332-11	CDI
Attachés	A	ADM	611	0,00	332-13	CDD
Attachés	A	ADM	778	0,00	A L1224-3	CDI
Attachés	A	ADM	525	0,00	332-8-2°	CDD
Attachés	A	ADM	732	0,00	332-8-2°	CDD
Attachés	A	ADM	778	0,00	332-8-2°	CDD
Attachés	A	ADM	499	0,00	332-13	CDD
Attachés	A	ADM	444	0,00	332-14	CDD
Attachés	A	ADM	896	0,00	332-8-2°	CDD
Attachés	A	ADM	525	0,00	332-13	CDD
Attachés	A	ADM	444	0,00	332-14	CDD
Attachés	A	ADM	469	0,00	332-8-2°	CDD
Attachés	A	ADM	499	0,00	332-8-2°	CDD
Attachés	A	ADM	525	0,00	332-8-2°	CDD
Attachés	A	ADM	653	0,00	332-8-2°	CDD
Attachés	A	ADM	946	0,00	332-8-2°	CDD
Attachés	A	ADM	567	0,00	326_352	CDD
Attachés	A	ADM	525	0,00	332-8-2°	CDD
Attachés	A	ADM	444	0,00	332-13	CDD
Attachés	A	ADM	469	0,00	332-13	CDD
Attachés	A	ADM	444	0,00	332-13	CDD
Attachés	A	ADM	499	0,00	332-8-2°	CDD
Attachés	A	ADM	525	0,00	332-8-2°	CDD
Attachés	A	ADM	525	0,00	332-8-2°	CDD
Attachés	A	ADM	469	0,00	332-13	CDD

AGENTS NON TITULAIRES EN FONCTION AU 01/01/N	CATEGORIES (1)	SECTEUR (2)	REMUNERATION (3)		CONTRAT	
			Indice (8)	Euros	Fondement du contrat (4)	Nature du contrat (5)
Attachés	A	ADM	444	0,00	332-14	CDD
Attachés	A	ADM	499	0,00	332-8-2°	CDD
Attachés	A	ADM	567	0,00	332-8-2°	CDD
Attachés	A	ADM	693	0,00	332-13	CDD
Attachés	A	ADM	444	0,00	332-13	CDD
Attachés	A	ADM	444	0,00	332-14	CDD
Attachés	A	ADM	525	0,00	332-14	CDD
Attachés	A	ADM	732	0,00	332-13	CDD
Attachés	A	ADM	444	0,00	332-8-2°	CDD
Attachés	A	ADM	444	0,00	332-13	CDD
Attachés	A	ADM	499	0,00	332-14	CDD
Attachés	A	ADM	444	0,00	332-14	CDD
Attachés	A	ADM	525	0,00	332-13	CDD
Attachés	A	ADM	444	0,00	332-13	CDD
Attachés	A	ADM	611	0,00	332-13	CDD
Attachés	A	ADM	525	0,00	332-8-2°	CDD
Attachés	A	ADM	444	0,00	332-13	CDD
Attachés	A	ADM	778	0,00	332-14	CDD
Attachés	A	ADM	469	0,00	332-14	CDD
Attachés	A	ADM	525	0,00	332-8-2°	CDD
Attachés	A	ADM	444	0,00	332-8-2°	CDD
Attachés	A	ADM	444	0,00	332-8-2°	CDD
Attachés	A	ADM	611	0,00	332-14	CDD
Attachés	A	ADM	469	0,00	332-14	CDD
Attachés	A	ADM	611	0,00	332-13	CDD
Attachés	A	ADM	444	0,00	332-8-2°	CDD
Attachés	A	ADM	593	0,00	332-14	CDD
Attachés	A	ADM	469	0,00	332-13	CDD
Attachés	A	ADM	444	0,00	332-8-2°	CDD
Attachés	A	ADM	896	0,00	A L332-12	CDI
Attachés	A	ADM	444	0,00	332-8-2°	CDD
Attachés	A	ADM	567	0,00	332-8-2°	CDD
Attachés	A	ADM	444	0,00	332-8-2°	CDD
Attachés	A	ADM	593	0,00	332-8-2°	CDD
Attachés	A	ADM	525	0,00	332-14	CDD
Attachés	A	ADM	525	0,00	332-14	CDD
Attachés	A	ADM	778	0,00	332-8-2°	CDD
Attachés	A	ADM	499	0,00	332-13	CDD
Attachés	A	ADM	469	0,00	332-13	CDD
Attachés	A	ADM	499	0,00	332-13	CDD
Attachés	A	ADM	499	0,00	332-14	CDD
Attachés	A	ADM	525	0,00	332-8-2°	CDD
Attachés	A	ADM	611	0,00	332-14	CDD
Attachés	A	ADM	444	0,00	332-14	CDD
Attachés	A	ADM	444	0,00	332-13	CDD
Attachés	A	ADM	525	0,00	332-8-2°	CDD
Attachés	A	ADM	444	0,00	332-8-2°	CDD
Attachés	A	ADM	HEA3	0,00	A L1224-3	CDI
Attachés	A	ADM	444	0,00	332-13	CDD

AGENTS NON TITULAIRES EN FONCTION AU 01/01/N	CATEGORIES (1)	SECTEUR (2)	REMUNERATION (3)		CONTRAT	
			Indice (8)	Euros	Fondement du contrat (4)	Nature du contrat (5)
Attachés	A	ADM	444	0,00	332-13	CDD
Attachés de conservation du patrimoine	A	CULT	843	0,00	332-8-2°	CDD
Attachés de conservation du patrimoine	A	CULT	593	0,00	332-14	CDD
Auxiliaires de puériculture	B	MS	389	0,00	332-13	CDD
Auxiliaires de puériculture	B	MS	397	0,00	332-13	CDD
Cadres de santé paramédicaux	A	MS	843	0,00	332-8-2°	CDD
Cadres de santé paramédicaux	A	MS	868	0,00	332-13	CDD
Directeur général adjoint des services	A	OTR	1027	0,00	343-1_343-3	CDD
Educateurs de jeunes enfants	A	S	478	0,00	332-14	CDD
Educateurs de jeunes enfants	A	S	478	0,00	332-14	CDD
Educateurs de jeunes enfants	A	S	478	0,00	332-14	CDD
Educateurs de jeunes enfants	A	S	494	0,00	332-13	CDD
Educateurs de jeunes enfants	A	S	478	0,00	332-13	CDD
Educateurs de jeunes enfants	A	S	714	0,00	332-13	CDD
Educateurs de jeunes enfants	A	S	494	0,00	332-13	CDD
Educateurs de jeunes enfants	A	S	444	0,00	332-13	CDD
Educateurs de jeunes enfants	A	S	461	0,00	332-13	CDD
Ergothérapeutes	A	MT	514	0,00	332-13	CDD
Ergothérapeutes	A	MT	484	0,00	332-14	CDD
Ergothérapeutes	A	MT	444	0,00	332-14	CDD
Ergothérapeutes	A	MT	514	0,00	332-14	CDD
Infirmiers en soins généraux	A	MS	444	0,00	332-13	CDD
Infirmiers en soins généraux	A	MS	611	0,00	332-13	CDD
Infirmiers en soins généraux	A	MS	611	0,00	332-13	CDD
Infirmiers en soins généraux	A	MS	576	0,00	332-13	CDD
Infirmiers en soins généraux	A	MS	576	0,00	332-13	CDD
Infirmiers en soins généraux	A	MS	544	0,00	332-13	CDD
Infirmiers en soins généraux	A	MS	653	0,00	332-13	CDD
Infirmiers en soins généraux	A	MS	544	0,00	332-13	CDD
Infirmiers en soins généraux	A	MS	611	0,00	332-13	CDD
Infirmiers en soins généraux	A	MS	653	0,00	332-13	CDD
Infirmiers en soins généraux	A	MS	514	0,00	332-13	CDD
Infirmiers en soins généraux	A	MS	544	0,00	332-13	CDD
Ingénieurs	A	TECH	946	0,00	332-10	CDI
Ingénieurs	A	TECH	611	0,00	332-10	CDI
Ingénieurs	A	TECH	444	0,00	332-8-2°	CDD
Ingénieurs	A	TECH	565	0,00	332-13	CDD
Ingénieurs	A	TECH	484	0,00	332-8-2°	CDD
Ingénieurs	A	TECH	484	0,00	332-8-2°	CDD
Ingénieurs	A	TECH	565	0,00	A L332-12	CDI
Ingénieurs	A	TECH	1015	0,00	332-14	CDD
Ingénieurs	A	TECH	518	0,00	332-8-2°	CDD
Ingénieurs	A	TECH	611	0,00	332-14	CDD
Ingénieurs	A	TECH	484	0,00	332-8-2°	CDD
Ingénieurs	A	TECH	518	0,00	332-8-2°	CDD
Ingénieurs	A	TECH	565	0,00	332-8-2°	CDD
Ingénieurs	A	TECH	444	0,00	332-8-2°	CDD
Ingénieurs	A	TECH	611	0,00	332-8-2°	CDD
Ingénieurs	A	TECH	565	0,00	332-8-2°	CDD

AGENTS NON TITULAIRES EN FONCTION AU 01/01/N	CATEGORIES (1)	SECTEUR (2)	REMUNERATION (3)		CONTRAT	
			Indice (8)	Euros	Fondement du contrat (4)	Nature du contrat (5)
Ingénieurs	A	TECH	791	0,00	A L332-12	CDI
Ingénieurs	A	TECH	444	0,00	332-8-2°	CDD
Ingénieurs	A	TECH	484	0,00	332-8-2°	CDD
Médecins	A	MS	HEA1	0,00	332-11	CDI
Médecins	A	MS	1027	0,00	332-8-2°	CDD
Médecins	A	MS	977	0,00	332-13	CDD
Médecins	A	MS	912	0,00	332-8-2°	CDD
Médecins	A	MS	912	0,00	332-14	CDD
Médecins	A	MS	762	0,00	332-8-2°	CDD
Médecins	A	MS	813	0,00	332-8-2°	CDD
Médecins	A	MS	813	0,00	332-8-2°	CDD
Médecins	A	MS	1027	0,00	332-14	CDD
Médecins	A	MS	862	0,00	332-8-2°	CDD
Psychologues	A	MS	995	0,00	332-11	CDI
Psychologues	A	MS	500	0,00	332-8-2°	CDD
Psychologues	A	MS	582	0,00	332-8-2°	CDD
Psychologues	A	MS	500	0,00	332-13	CDD
Psychologues	A	MS	500	0,00	332-8-2°	CDD
Psychologues	A	MS	444	0,00	332-13	CDD
Psychologues	A	MS	538	0,00	332-14	CDD
Psychologues	A	MS	538	0,00	332-14	CDD
Psychologues	A	MS	500	0,00	332-13	CDD
Psychologues	A	MS	471	0,00	332-13	CDD
Psychologues	A	MS	444	0,00	332-14	CDD
Psychologues	A	MS	444	0,00	332-14	CDD
Psychologues	A	MS	471	0,00	332-14	CDD
Psychologues	A	MS	444	0,00	332-14	CDD
Psychologues	A	MS	500	0,00	332-14	CDD
Psychologues	A	MS	444	0,00	332-13	CDD
Psychologues	A	MS	444	0,00	332-14	CDD
Psychologues	A	MS	471	0,00	332-14	CDD
Psychologues	A	MS	471	0,00	332-14	CDD
Psychologues	A	MS	444	0,00	332-13	CDD
Puéricultrices	A	MS	489	0,00	332-13	CDD
Puéricultrices	A	MS	709	0,00	332-13	CDD
Puéricultrices	A	MS	631	0,00	332-13	CDD
Puéricultrices	A	MS	558	0,00	332-13	CDD
Puéricultrices	A	MS	558	0,00	332-13	CDD
Puéricultrices	A	MS	518	0,00	332-13	CDD
Puéricultrices	A	MS	595	0,00	332-14	CDD
Puéricultrices	A	MS	739	0,00	332-13	CDD
Puéricultrices	A	MS	709	0,00	332-13	CDD
Puéricultrices	A	MS	695	0,00	332-13	CDD
Puéricultrices	A	MS	518	0,00	332-14	CDD
Puéricultrices	A	MS	558	0,00	332-13	CDD
Puéricultrices	A	MS	558	0,00	332-14	CDD
Puéricultrices	A	MS	518	0,00	332-14	CDD
Puéricultrices	A	MS	558	0,00	332-13	CDD
Puéricultrices	A	MS	518	0,00	332-13	CDD

AGENTS NON TITULAIRES EN FONCTION AU 01/01/N	CATEGORIES (1)	SECTEUR (2)	REMUNERATION (3)		CONTRAT	
			Indice (8)	Euros	Fondement du contrat (4)	Nature du contrat (5)
Puéricultrices	A	MS	558	0,00	332-13	CDD
Puéricultrices	A	MS	558	0,00	332-13	CDD
Puéricultrices	A	MS	558	0,00	332-13	CDD
Rédacteurs	B	ADM	538	0,00	A L1224-3	CDI
Rédacteurs	B	ADM	528	0,00	A L1224-3	CDI
Rédacteurs	B	ADM	452	0,00	A L1224-3	CDI
Rédacteurs	B	ADM	538	0,00	A L1224-3	CDI
Rédacteurs	B	ADM	452	0,00	A L1224-3	CDI
Rédacteurs	B	ADM	389	0,00	332-8-2°	CDD
Rédacteurs	B	ADM	684	0,00	332-11	CDI
Rédacteurs	B	ADM	684	0,00	332-8-2°	CDD
Rédacteurs	B	ADM	415	0,00	332-8-2°	CDD
Rédacteurs	B	ADM	599	0,00	332-13	CDD
Rédacteurs	B	ADM	638	0,00	332-8-2°	CDD
Rédacteurs	B	ADM	415	0,00	332-13	CDD
Rédacteurs	B	ADM	684	0,00	332-13	CDD
Rédacteurs	B	ADM	415	0,00	332-8-2°	CDD
Rédacteurs	B	ADM	707	0,00	332-13	CDD
Rédacteurs	B	ADM	599	0,00	332-13	CDD
Rédacteurs	B	ADM	415	0,00	332-13	CDD
Rédacteurs	B	ADM	707	0,00	332-8-2°	CDD
Rédacteurs	B	ADM	401	0,00	332-14	CDD
Rédacteurs	B	ADM	500	0,00	332-8-2°	CDD
Rédacteurs	B	ADM	599	0,00	A L332-12	CDI
Rédacteurs	B	ADM	397	0,00	332-8-2°	CDD
Rédacteurs	B	ADM	484	0,00	332-8-2°	CDD
Rédacteurs	B	ADM	401	0,00	332-8-2°	CDD
Rédacteurs	B	ADM	397	0,00	332-13	CDD
Rédacteurs	B	ADM	415	0,00	332-8-2°	CDD
Rédacteurs	B	ADM	389	0,00	332-14	CDD
Rédacteurs	B	ADM	395	0,00	332-8-2°	CDD
Rédacteurs	B	ADM	389	0,00	332-13	CDD
Rédacteurs	B	ADM	397	0,00	332-8-2°	CDD
Rédacteurs	B	ADM	444	0,00	332-8-2°	CDD
Rédacteurs	B	ADM	395	0,00	332-8-2°	CDD
Rédacteurs	B	ADM	397	0,00	332-8-2°	CDD
Rédacteurs	B	ADM	401	0,00	332-8-2°	CDD
Rédacteurs	B	ADM	444	0,00	332-8-2°	CDD
Rédacteurs	B	ADM	444	0,00	332-14	CDD
Rédacteurs	B	ADM	478	0,00	332-8-2°	CDD
Rédacteurs	B	ADM	395	0,00	332-8-2°	CDD
Rédacteurs	B	ADM	395	0,00	326_352	CDD
Rédacteurs	B	ADM	395	0,00	332-8-2°	CDD
Rédacteurs	B	ADM	415	0,00	332-8-2°	CDD
Rédacteurs	B	ADM	389	0,00	332-14	CDD
Rédacteurs	B	ADM	395	0,00	332-8-2°	CDD
Rédacteurs	B	ADM	397	0,00	332-8-2°	CDD
Rédacteurs	B	ADM	415	0,00	332-8-2°	CDD
Rédacteurs	B	ADM	513	0,00	332-8-2°	CDD

AGENTS NON TITULAIRES EN FONCTION AU 01/01/N	CATEGORIES (1)	SECTEUR (2)	REMUNERATION (3)		CONTRAT	
			Indice (8)	Euros	Fondement du contrat (4)	Nature du contrat (5)
Rédacteurs	B	ADM	415	0,00	332-8-2°	CDD
Rédacteurs	B	ADM	389	0,00	332-14	CDD
Rédacteurs	B	ADM	389	0,00	332-14	CDD
Rédacteurs	B	ADM	397	0,00	332-14	CDD
Rédacteurs	B	ADM	395	0,00	332-14	CDD
Rédacteurs	B	ADM	478	0,00	332-14	CDD
Rédacteurs	B	ADM	397	0,00	332-14	CDD
Rédacteurs	B	ADM	431	0,00	332-14	CDD
Rédacteurs	B	ADM	389	0,00	332-13	CDD
Rédacteurs	B	ADM	415	0,00	332-14	CDD
Rédacteurs	B	ADM	389	0,00	332-14	CDD
Rédacteurs	B	ADM	397	0,00	332-13	CDD
Rédacteurs	B	ADM	395	0,00	332-8-2°	CDD
Rédacteurs	B	ADM	500	0,00	332-14	CDD
Rédacteurs	B	ADM	415	0,00	332-14	CDD
Rédacteurs	B	ADM	389	0,00	332-14	CDD
Rédacteurs	B	ADM	389	0,00	332-13	CDD
Rédacteurs	B	ADM	401	0,00	332-14	CDD
Rédacteurs	B	ADM	415	0,00	332-14	CDD
Rédacteurs	B	ADM	452	0,00	332-14	CDD
Rédacteurs	B	ADM	389	0,00	332-13	CDD
Rédacteurs	B	ADM	389	0,00	332-13	CDD
Rédacteurs	B	ADM	513	0,00	332-13	CDD
Rédacteurs	B	ADM	389	0,00	332-13	CDD
Rédacteurs	B	ADM	395	0,00	332-8-2°	CDD
Rédacteurs	B	ADM	389	0,00	332-13	CDD
Rédacteurs	B	ADM	401	0,00	332-8-2°	CDD
Rédacteurs	B	ADM	389	0,00	332-14	CDD
Rédacteurs	B	ADM	638	0,00	332-14	CDD
Rédacteurs	B	ADM	452	0,00	332-13	CDD
Rédacteurs	B	ADM	401	0,00	332-13	CDD
Rédacteurs	B	ADM	431	0,00	332-13	CDD
Rédacteurs	B	ADM	415	0,00	332-13	CDD
Rédacteurs	B	ADM	415	0,00	332-13	CDD
Rédacteurs	B	ADM	480	0,00	332-13	CDD
Rédacteurs	B	ADM	389	0,00	332-13	CDD
Rédacteurs	B	ADM	431	0,00	332-13	CDD
Rédacteurs	B	ADM	485	0,00	326_352	CDD
Rédacteurs	B	ADM	452	0,00	332-14	CDD
Rédacteurs	B	ADM	478	0,00	332-14	CDD
Rédacteurs	B	ADM	401	0,00	332-14	CDD
Rédacteurs	B	ADM	478	0,00	332-8-2°	CDD
Rédacteurs	B	ADM	401	0,00	332-13	CDD
Rédacteurs	B	ADM	452	0,00	332-13	CDD
Rédacteurs	B	ADM	389	0,00	332-14	CDD
Rédacteurs	B	ADM	389	0,00	332-14	CDD
Rédacteurs	B	ADM	431	0,00	332-8-2°	CDD
Rédacteurs	B	ADM	401	0,00	332-14	CDD
Rédacteurs	B	ADM	397	0,00	332-14	CDD

AGENTS NON TITULAIRES EN FONCTION AU 01/01/N	CATEGORIES (1)	SECTEUR (2)	REMUNERATION (3)		CONTRAT	
			Indice (8)	Euros	Fondement du contrat (4)	Nature du contrat (5)
Sages-femmes	A	MS	607	0,00	332-14	CDD
Sages-femmes	A	MS	660	0,00	332-8-2°	CDD
Techniciens	B	TECH	458	0,00	A L1224-3	CDI
Techniciens	B	TECH	707	0,00	A L1224-3	CDI
Techniciens	B	TECH	446	0,00	332-11	CDI
Techniciens	B	TECH	563	0,00	332-8-2°	CDD
Techniciens	B	TECH	480	0,00	332-8-2°	CDD
Techniciens	B	TECH	567	0,00	332-13	CDD
Techniciens	B	TECH	567	0,00	332-13	CDD
Techniciens	B	TECH	513	0,00	332-13	CDD
Techniciens	B	TECH	513	0,00	332-13	CDD
Techniciens	B	TECH	528	0,00	332-13	CDD
Techniciens	B	TECH	415	0,00	332-13	CDD
Techniciens	B	TECH	567	0,00	332-8-2°	CDD
Techniciens	B	TECH	660	0,00	332-8-2°	CDD
Techniciens	B	TECH	604	0,00	332-8-2°	CDD
Techniciens	B	TECH	597	0,00	332-13	CDD
Techniciens	B	TECH	542	0,00	332-13	CDD
Techniciens	B	TECH	415	0,00	332-13	CDD
Techniciens	B	TECH	446	0,00	332-14	CDD
Techniciens	B	TECH	395	0,00	332-13	CDD
Techniciens	B	TECH	415	0,00	332-8-2°	CDD
Techniciens	B	TECH	397	0,00	332-8-2°	CDD
Techniciens	B	TECH	397	0,00	332-14	CDD
Techniciens	B	TECH	415	0,00	332-13	CDD
Techniciens	B	TECH	395	0,00	332-13	CDD
Techniciens	B	TECH	395	0,00	332-8-2°	CDD
Techniciens	B	TECH	547	0,00	332-13	CDD
Techniciens	B	TECH	638	0,00	A L332-12	CDI
Techniciens	B	TECH	389	0,00	332-14	CDD
Techniciens	B	TECH	528	0,00	332-14	CDD
Techniciens	B	TECH	401	0,00	332-8-2°	CDD
Techniciens	B	TECH	389	0,00	332-8-2°	CDD
Techniciens	B	TECH	429	0,00	332-8-2°	CDD
Techniciens	B	TECH	395	0,00	332-14	CDD
Techniciens	B	TECH	478	0,00	332-14	CDD
Techniciens	B	TECH	389	0,00	332-14	CDD
Techniciens	B	TECH	395	0,00	332-14	CDD
Techniciens	B	TECH	431	0,00	332-13	CDD
Techniciens	B	TECH	478	0,00	332-14	CDD
Techniciens	B	TECH	401	0,00	332-8-2°	CDD
Techniciens	B	TECH	389	0,00	332-8-2°	CDD
Techniciens	B	TECH	389	0,00	332-14	CDD
Techniciens	B	TECH	389	0,00	332-14	CDD
Techniciens	B	TECH	397	0,00	332-14	CDD
Techniciens	B	TECH	452	0,00	332-8-2°	CDD
Techniciens	B	TECH	389	0,00	332-8-2°	CDD
Techniciens	B	TECH	431	0,00	332-8-2°	CDD
Techniciens	B	TECH	458	0,00	332-14	CDD

AGENTS NON TITULAIRES EN FONCTION AU 01/01/N	CATEGORIES (1)	SECTEUR (2)	REMUNERATION (3)		CONTRAT	
			Indice (8)	Euros	Fondement du contrat (4)	Nature du contrat (5)
Techniciens	B	TECH	397	0,00	332-14	CDD
Techniciens	B	TECH	458	0,00	326_352	CDD
Techniciens	B	TECH	389	0,00	332-13	CDD
Techniciens	B	TECH	597	0,00	332-13	CDD
Agents occupant un emploi non permanent (7)				**0,00**		
Adjoints administratifs	C	ADM	367	0,00	332-23-1°	CDD
Adjoints administratifs	C	ADM	419	0,00	332-23-1°	CDD
Adjoints administratifs	C	ADM	432	0,00	332-23-1°	CDD
Adjoints administratifs	C	ADM	367	0,00	332-23-1°	CDD
Adjoints administratifs	C	ADM	367	0,00	332-23-1°	CDD
Adjoints administratifs	C	ADM	367	0,00	332-23-1°	CDD
Adjoints administratifs	C	ADM	367	0,00	332-23-1°	CDD
Adjoints administratifs	C	ADM	367	0,00	332-23-1°	CDD
Adjoints administratifs	C	ADM	367	0,00	332-23-1°	CDD
Adjoints administratifs	C	ADM	381	0,00	332-23-2°	CDD
Adjoints administratifs	C	ADM	367	0,00	332-23-1°	CDD
Adjoints administratifs	C	ADM	367	0,00	332-23-1°	CDD
Adjoints administratifs	C	ADM	367	0,00	332-23-1°	CDD
Adjoints administratifs	C	ADM	370	0,00	332-23-1°	CDD
Adjoints administratifs	C	ADM	367	0,00	332-23-1°	CDD
Adjoints administratifs	C	ADM	367	0,00	332-23-1°	CDD
Adjoints administratifs	C	ADM	371	0,00	332-23-1°	CDD
Adjoints administratifs	C	ADM	367	0,00	332-23-1°	CDD
Adjoints administratifs	C	ADM	367	0,00	332-23-1°	CDD
Adjoints administratifs	C	ADM	367	0,00	332-23-1°	CDD
Adjoints administratifs	C	ADM	367	0,00	332-23-1°	CDD
Adjoints administratifs	C	ADM	367	0,00	332-23-1°	CDD
Adjoints du patrimoine	C	CULT	367	0,00	332-23-1°	CDD
Adjoints du patrimoine	C	CULT	401	0,00	332-23-1°	CDD
Adjoints du patrimoine	C	CULT	367	0,00	332-23-1°	CDD
Adjoints techniques	C	TECH	367	0,00	332-23-1°	CDD
Adjoints techniques	C	TECH	367	0,00	332-23-1°	CDD
Adjoints techniques	C	TECH	367	0,00	332-23-1°	CDD
Adjoints techniques	C	TECH	367	0,00	332-23-1°	CDD
Adjoints techniques	C	TECH	367	0,00	332-23-1°	CDD
Adjoints techniques	C	TECH	367	0,00	332-23-1°	CDD
Adjoints techniques	C	TECH	367	0,00	332-23-1°	CDD
Adjoints techniques	C	TECH	367	0,00	332-23-1°	CDD
Adjoints techniques	C	TECH	367	0,00	332-23-1°	CDD
Adjoints techniques	C	TECH	367	0,00	332-23-1°	CDD
Adjoints techniques	C	TECH	367	0,00	332-23-1°	CDD
Adjoints techniques	C	TECH	367	0,00	332-23-1°	CDD
Adjoints techniques	C	TECH	367	0,00	332-23-1°	CDD
Adjoints techniques	C	TECH	367	0,00	332-23-1°	CDD
Adjoints techniques	C	TECH	367	0,00	332-23-1°	CDD
Adjoints techniques	C	TECH	368	0,00	332-23-1°	CDD
Adjoints techniques	C	TECH	367	0,00	332-23-2°	CDD

AGENTS NON TITULAIRES EN FONCTION AU 01/01/N	CATEGORIES (1)	SECTEUR (2)	REMUNERATION (3)		CONTRAT	
			Indice (8)	Euros	Fondement du contrat (4)	Nature du contrat (5)
Adjoints techniques	C	TECH	367	0,00	332-23-1°	CDD
Adjoints techniques	C	TECH	367	0,00	332-23-1°	CDD
Adjoints techniques	C	TECH	367	0,00	332-23-1°	CDD
Adjoints techniques	C	TECH	367	0,00	332-23-1°	CDD
Adjoints techniques	C	TECH	367	0,00	332-23-1°	CDD
Adjoints techniques	C	TECH	367	0,00	332-23-1°	CDD
Adjoints techniques	C	TECH	367	0,00	332-23-1°	CDD
Adjoints techniques	C	TECH	367	0,00	332-23-1°	CDD
Adjoints techniques	C	TECH	367	0,00	332-23-1°	CDD
Adjoints techniques	C	TECH	367	0,00	332-23-2°	CDD
Adjoints techniques	C	TECH	367	0,00	332-23-1°	CDD
Adjoints techniques	C	TECH	367	0,00	332-23-1°	CDD
Adjoints techniques	C	TECH	367	0,00	332-23-1°	CDD
Adjoints techniques	C	TECH	367	0,00	332-23-1°	CDD
Administrateurs	A	ADM	HEA2	0,00	333-1_333-10	CDD
Administrateurs	A	ADM	HEA2	0,00	333-1_333-10	CDD
Administrateurs	A	ADM	HEA2	0,00	333-1_333-10	CDD
Administrateurs	A	ADM	HEA2	0,00	333-1_333-10	CDD
Administrateurs	A	ADM	HEA2	0,00	333-1_333-10	CDD
Administrateurs	A	ADM	HEA1	0,00	333-1_333-10	CDD
Administrateurs	A	ADM	HEA2	0,00	333-1_333-10	CDD
Agents contractuels forfaitaires		ADM	Forfait	0,00	333-12	CDD
Agents contractuels forfaitaires		ADM	Forfait	0,00	333-12	CDD
Agents contractuels forfaitaires		ADM	Forfait	0,00	333-12	CDD
Agents contractuels forfaitaires		ADM	Forfait	0,00	333-12	CDD
Agents contractuels forfaitaires		ADM	Forfait	0,00	333-12	CDD
Agents contractuels forfaitaires		ADM	Forfait	0,00	333-12	CDD
Agents contractuels forfaitaires		ADM	Forfait	0,00	333-12	CDD
Agents contractuels forfaitaires		ADM	Forfait	0,00	333-12	CDD
Agents contractuels forfaitaires		ADM	Forfait	0,00	333-12	CDD
Agents contractuels forfaitaires		ADM	Forfait	0,00	333-12	CDD
Agents contractuels forfaitaires		ADM	Forfait	0,00	333-12	CDD
Agents contractuels forfaitaires		ADM	Forfait	0,00	333-12	CDD
Agents contractuels forfaitaires		ADM	Forfait	0,00	333-12	CDD
Agents sociaux	C	S	401	0,00	332-23-1°	CDD
Assistants de conservation du patrimoine et des bibliothèques	B	CULT	478	0,00	332-23-1°	CDD
Assistants socio-éducatifs	A	S	444	0,00	332-23-1°	CDD
Assistants socio-éducatifs	A	S	444	0,00	332-23-1°	CDD
Assistants socio-éducatifs	A	S	461	0,00	332-24	CDD
Assistants socio-éducatifs	A	S	461	0,00	332-24	CDD
Assistants socio-éducatifs	A	S	444	0,00	332-23-1°	CDD
Assistants socio-éducatifs	A	S	528	0,00	332-23-1°	CDD
Assistants socio-éducatifs	A	S	494	0,00	332-23-1°	CDD
Assistants socio-éducatifs	A	S	494	0,00	332-23-1°	CDD
Assistants socio-éducatifs	A	S	461	0,00	332-23-1°	CDD
Assistants socio-éducatifs	A	S	512	0,00	332-23-1°	CDD
Assistants socio-éducatifs	A	S	478	0,00	332-23-1°	CDD
Assistants socio-éducatifs	A	S	547	0,00	332-23-1°	CDD

AGENTS NON TITULAIRES EN FONCTION AU 01/01/N	CATEGORIES (1)	SECTEUR (2)	REMUNERATION (3)		CONTRAT	
			Indice (8)	Euros	Fondement du contrat (4)	Nature du contrat (5)
Assistants socio-éducatifs	A	S	461	0,00	332-23-1°	CDD
Assistants socio-éducatifs	A	S	444	0,00	332-23-1°	CDD
Assistants socio-éducatifs	A	S	494	0,00	332-23-1°	CDD
Assistants socio-éducatifs	A	S	444	0,00	332-23-1°	CDD
Assistants socio-éducatifs	A	S	444	0,00	332-23-1°	CDD
Assistants socio-éducatifs	A	S	444	0,00	332-23-1°	CDD
Assistants socio-éducatifs	A	S	444	0,00	332-23-1°	CDD
Attachés	A	ADM	653	0,00	332-23-1°	CDD
Attachés	A	ADM	567	0,00	332-23-1°	CDD
Attachés	A	ADM	778	0,00	332-23-1°	CDD
Attachés	A	ADM	593	0,00	333-1_333-10	CDD
Attachés	A	ADM	1015	0,00	333-1_333-10	CDD
Attachés	A	ADM	653	0,00	332-24	CDD
Attachés	A	ADM	896	0,00	332-23-1°	CDD
Attachés	A	ADM	821	0,00	332-23-1°	CDD
Attachés	A	ADM	444	0,00	332-24	CDD
Attachés	A	ADM	525	0,00	332-24	CDD
Attachés	A	ADM	1015	0,00	332-24	CDD
Attachés	A	ADM	444	0,00	332-23-1°	CDD
Attachés	A	ADM	444	0,00	332-23-1°	CDD
Attachés	A	ADM	499	0,00	332-23-1°	CDD
Attachés	A	ADM	611	0,00	332-24	CDD
Attachés	A	ADM	444	0,00	332-24	CDD
Attachés de conservation du patrimoine	A	CULT	444	0,00	332-24	CDD
Directeur général adjoint des services	A	OTR	HEB3	0,00	333-1_333-10	CDD
Educateurs de jeunes enfants	A	S	461	0,00	332-23-1°	CDD
Educateurs de jeunes enfants	A	S	461	0,00	332-23-1°	CDD
Infirmiers en soins généraux	A	MS	514	0,00	332-23-1°	CDD
Infirmiers en soins généraux	A	MS	653	0,00	332-23-1°	CDD
Infirmiers en soins généraux	A	MS	693	0,00	332-23-1°	CDD
Infirmiers en soins généraux	A	MS	544	0,00	332-23-1°	CDD
Infirmiers en soins généraux	A	MS	576	0,00	332-23-1°	CDD
Infirmiers en soins généraux	A	MS	576	0,00	332-23-1°	CDD
Infirmiers en soins généraux	A	MS	484	0,00	332-23-1°	CDD
Ingénieurs	A	TECH	611	0,00	332-23-1°	CDD
Ingénieurs	A	TECH	444	0,00	332-24	CDD
Ingénieurs	A	TECH	484	0,00	332-24	CDD
Ingénieurs	A	TECH	444	0,00	332-23-1°	CDD
Psychologues	A	MS	538	0,00	332-24	CDD
Puéricultrices	A	MS	631	0,00	332-23-1°	CDD
Puéricultrices	A	MS	739	0,00	332-23-1°	CDD
Puéricultrices	A	MS	518	0,00	332-23-1°	CDD
Puéricultrices	A	MS	558	0,00	332-23-1°	CDD
Puéricultrices	A	MS	669	0,00	332-23-1°	CDD
Puéricultrices	A	MS	489	0,00	332-23-1°	CDD
Puéricultrices	A	MS	631	0,00	332-23-1°	CDD
Rédacteurs	B	ADM	401	0,00	332-23-1°	CDD
Rédacteurs	B	ADM	415	0,00	332-24	CDD
Rédacteurs	B	ADM	389	0,00	332-23-1°	CDD

AGENTS NON TITULAIRES EN FONCTION AU 01/01/N	CATEGORIES (1)	SECTEUR (2)	REMUNERATION (3)		CONTRAT	
			Indice (8)	Euros	Fondement du contrat (4)	Nature du contrat (5)
Rédacteurs	B	ADM	397	0,00	332-23-1°	CDD
Rédacteurs	B	ADM	389	0,00	332-23-1°	CDD
Rédacteurs	B	ADM	397	0,00	332-23-1°	CDD
Rédacteurs	B	ADM	431	0,00	332-23-1°	CDD
Rédacteurs	B	ADM	389	0,00	332-23-1°	CDD
Rédacteurs	B	ADM	395	0,00	332-23-1°	CDD
Rédacteurs	B	ADM	389	0,00	332-23-1°	CDD
Rédacteurs	B	ADM	395	0,00	332-23-1°	CDD
Rédacteurs	B	ADM	401	0,00	332-23-1°	CDD
Rédacteurs	B	ADM	389	0,00	332-23-1°	CDD
Sages-femmes	A	MS	631	0,00	332-23-1°	CDD
Techniciens	B	TECH	638	0,00	332-23-1°	CDD
Techniciens	B	TECH	395	0,00	332-23-1°	CDD
Techniciens	B	TECH	444	0,00	332-24	CDD
Techniciens	B	TECH	401	0,00	332-24	CDD
Techniciens	B	TECH	452	0,00	332-24	CDD
TOTAL GENERAL				**0,00**		

(1) CATEGORIES: A, B et C.

(2) SECTEUR ADM : Administratif.
TECH : Technique.
URB : Urbanisme (dont aménagement urbain).
S : Social.
MS : Médico-social.
MT : Médico-technique.
SP : Sportif.
CULT : Culturel
ANIM : Animation.
POL : Police.
POMP : Sapeurs-pompiers.
X : Emplois non cités.

(3) REMUNERATION : Référence à un indice brut (indiquer le niveau de l'indice brut) de la fonction publique ou en euros annuels bruts (indiquer l'ensemble des éléments de la rémunération brute annuelle).

(4) CONTRAT : Motif du contrat (code général de la fonction publique - CGFP) :
332-23-1° : Accroissement temporaire d'activité pour une durée maximale de douze mois.
332-23-2° : Accroissement saisonnier d'activité pour une durée maximale de six mois.
332-24 : Contrat de projet pour une durée minimale d'un an et une durée maximale fixée par les parties dans la limite de six ans
332-13 : Remplacement d'un fonctionnaire autorisé à servir à temps partiel ou indisponible.
332-14 : Vacance temporaire d'un emploi.
332-8-1° : Absence de cadre d'emplois de fonctionnaires susceptibles d'assurer les fonctions correspondantes.
332-8-2° : Justifié par les besoins des services ou la nature des fonctions, sous réserve qu'aucun fonctionnaire territorial n'a pu être recruté dans les conditions prévues par le CGFP.
332-8-3° : Communes de moins de 1 000 habitants et groupements de communes regroupant moins de 15 000 habitants.
332-8-4° : Communes nouvelles issues de fusion de communes de moins de 1 000 habitants, pendant trois ans suivant la création, et le cas échéant, jusqu'au premier renouvellement du conseil municipal.
332-8-5° : Autres collectivités territoriales ou établissements mentionnés à l'article L. 4, pour les emplois dont la quotité de temps de travail est inférieure à 50 %.
332-8-6° : Emplois des communes (- 2 000 hab.) et des groupements de communes (-10 000 hab.) dont la création ou suppression dépend de la décision d'une autorité.
327-5 : Contractuel territorial sur emploi permanent - peut être nommé en qualité de fonctionnaire stagiaire par l'autorité territoriale.
332-10 : Contrat à durée indéterminée en application de l'article L. 332-8 avec un agent contractuel territorial qui justifie d'une durée de services publics de six ans au moins.
332-11 : Contrat à durée indéterminée lorsque l'agent contractuel territorial concerné remplit avant l'échéance de son contrat les conditions d'ancienneté mentionnées à l'article L. 332-10.
326_352 : Modalités particulières : recrutement sans concours, parcours d'accès à la fonction publique, personnes en situation de handicap (CGFP art. L326 et L.352).
343-1_343-3 : Emplois supérieurs de la fonction publique territoriale (emplois fonctionnels de direction).
333-1_333-10 : Collaborateurs de cabinet.
333-12 : Collaborateurs de groupes d'élus.
A : Autres

(5) Indiquer si l'agent contractuel est titulaire d'un contrat à durée déterminée (CDD) ou d'un contrat à durée indéterminée (CDI). Les contrats particuliers devront être labellisés « A / autres » et feront l'objet d'une précision (ex : « contrats aidés »).

(6) Occupent un emploi permanent de la fonction publique territoriale, les agents non titulaires recrutés sur le fondement des articles 332-8, 332-13, 332-14, 326, 352 du CGFP , ainsi que les agents qui sont titulaires d'un contrat à durée indéterminée pris sur le fondement des articles 327-5, 332-10 et 332-11 du CGFP.

(7) Occupent un emploi non permanent de la fonction publique territoriale, les agents non titulaires recrutés sur le fondement des articles 332-23, 332-24, 333-1 à 333-10 et 333-12.

(8) Si un contrat fixe comme référence de rémunération un traitement hors échelle, il convient de mentionner le chevron conformément à l'article 6 décret 85-1148 du 20 octobre 1985.

IV – ANNEXES	IV
ANNEXES PATRIMONIALES LISTE DES ORGANISMES DANS LESQUELS LA COLLECTIVITE A PRIS UN ENGAGEMENT FINANCIER	B10

LISTE DES ORGANISMES DANS LESQUELS LA COLLECTIVITE A PRIS UN ENGAGEMENT FINANCIER

Les documents financiers et comptables de ces organismes sont mis à la disposition du public à Hôtel du Département (1).
Toute personne a le droit de demander communication à ses frais.

Nature de l'engagement (2)	Nom de l'organisme	Raison sociale de l'organisme	Nature juridique de l'organisme	Montant de l'engagement
Délégation de service public (3) (4)				
Détention d'une part du capital				
12/04/1956 - Parts sociales	CAISSE LOCALE CREDIT AGRICOLE - TOULOUSE OZENNE	CAISSE LOCALE CREDIT AGRICOLE - TOULOUSE OZENNE	SA	1 896,00
05/11/1965 - Parts sociales	SEM MARCHE D'INTERET NATIONAL TOULOUSE METROPOLE	SEM MARCHE D'INTERET NATIONAL TOULOUSE METROPOLE	SEM	7 620,00
21/11/1967 - Parts sociales	SAFER	SAFER	SA	90 032,00
17/12/1982 - Parts sociales	CREDIT COOPÉRATIF	CREDIT COOPÉRATIF	SA	7 655,50
01/01/1988 - Parts sociales	SACICAP Procivis Toulouse Pyrenées	SACICAP Procivis Toulouse Pyrenées	SA	306 450,00
09/07/1993 - Parts sociales	SA HLM ALTEAL	SA HLM ALTEAL	SA HLM	150 930,00
21/06/1995 - Parts sociales	SCIC d'HLM de la Haute-Garonne	SCIC d'HLM de la Haute-Garonne	SCIC	22 875,00
11/07/1996 - Parts sociales	SPL SOCIETE DE LA MOBILITE DE L'AGGLOMERATION TOULOUSAINE (Tisseo Ingenierie)	SPL SOCIETE DE LA MOBILITE DE L'AGGLOMERATION TOULOUSAINE (Tisseo Ingenierie)	SPL	512 550,00
21/06/2001 - Parts sociales	SA HLM DES CHALETS	SA HLM DES CHALETS	SA HLM	3 074 181,26
21/06/2001 - Parts sociales	SEM COMPAGNIE D'AMENAGEMENT DES COTEAUX DE GASCOGNE	SEM COMPAGNIE D'AMENAGEMENT DES COTEAUX DE GASCOGNE	SEM	2 072 925,85
16/12/2004 - Parts sociales	SA HLM CITE JARDINS	SA HLM CITE JARDINS	SA HLM	15,50
28/04/2005 - Parts sociales	HLM PROMOLOGIS	HLM PROMOLOGIS	SA HLM	1,50
12/09/2005 - Parts sociales	SA HLM CDC HABITAT SOCIAL	SA HLM CDC HABITAT SOCIAL	SA HLM	16,00
10/11/2005 - Parts sociales	SA HLM PATRIMOINE LANGUEDOCIENNE	SA HLM PATRIMOINE LANGUEDOCIENNE	SA HLM	16,00
07/07/2016 - Parts sociales	NOUVELLE REGIE NORD	NOUVELLE REGIE NORD	SCIC	200,00
21/03/2017 - Parts sociales	AEROPORT TOULOUSE BLAGNAC	AEROPORT TOULOUSE BLAGNAC	SA	7 400,00
23/05/2019 - Parts sociales	ENERCOOP MIDI PYRENEES	ENERCOOP MIDI PYRENEES	SCIC	100 000,00
11/07/2019 - Parts sociales	OCCITALYS FONCIER	OCCITALYS FONCIER	SCIC	55 000,00
11/07/2019 - Parts sociales	HLM NOTRE MAISON	HLM NOTRE MAISON	SCIC	7 620,00
19/09/2019 - Parts sociales	JARDINS DU COMMINGES	JARDINS DU COMMINGES	SCIC	1 200,00
19/09/2019 - Parts sociales	JARDINS DU VOLVESTRE	JARDINS DU VOLVESTRE	SCIC	1 200,00
19/09/2019 - Parts sociales	JARDINS DU GIROU	JARDINS DU GIROU	SCIC	1 200,00
01/01/2021 - Parts sociales	SPL EAUX BAROUSSE COMMINGES SAVE	SPL EAUX BAROUSSE COMMINGES SAVE	SPL	330 670,00
07/10/2021 - Parts sociales	JARDINS DU RICOTIER	JARDINS DU RICOTIER	SCIC	1 250,00

Nature de l'engagement (2)	Nom de l'organisme	Raison sociale de l'organisme	Nature juridique de l'organisme	Montant de l'engagement
24/11/2021 - Parts sociales	L'ATELIER DES BRICOLEURS	L'ATELIER DES BRICOLEURS	SCIC	1 000,00
28/06/2022 - Parts sociales	AGENCE FRANCE LOCALE	AGENCE FRANCE LOCALE	Société territoriale	950 800,00
Garantie ou cautionnement d'un emprunt				
- 03 Garantie d'emprunt	SPL PEYRAGUDES	SPL PEYRAGUDES	SOCIETE PUBLIQUE LOCALE	162 454,67
- 03 Garantie d'emprunt	ADOMA	ADOMA	SOCIETE D'ECONOMIE MIXTE	2 508 253,19
- 03 Garantie d'emprunt	SASCV MAS COOP	SASCV MAS COOP	SASCV	992 280,12
- 03 Garantie d'emprunt	AGAPEI	AGAPEI	ASSOCIATION	6 597 360,74
- 03 Garantie d'emprunt	LES JEUNES HANDICAPES	LES JEUNES HANDICAPES	ASSOCIATION	6 415 397,86
- 03 Garantie d'emprunt	APEAJ	APEAJ	ASSOCIATION	23 244,83
- 03 Garantie d'emprunt	ADPEP	ADPEP	ASSOCIATION	908 289,52
- 03 Garantie d'emprunt	EDENIS	EDENIS	ASSOCIATION	15 999 859,02
- 03 Garantie d'emprunt	MARIALE D'ENTRAIDE	MARIALE D'ENTRAIDE	ASSOCIATION	4 955 884,16
- 03 Garantie d'emprunt	CITES CARITAS	CITES CARITAS	ASSOCIATION	666 425,22
- 03 Garantie d'emprunt	RESILIENCE OCCITANIE	RESILIENCE OCCITANIE	ASSOCIATION	11 067 922,44
- 03 Garantie d'emprunt	APEIHSAT	APEIHSAT	ASSOCIATION	7 456 427,17
- 03 Garantie d'emprunt	RAMBAM	RAMBAM	FONDATION	730 452,53
- 03 Garantie d'emprunt	ELVIRE GAY	ELVIRE GAY	EHPAD	3 793 174,07
- 03 Garantie d'emprunt	ARCHE EN PAYS TOULOUSAIN	ARCHE EN PAYS TOULOUSAIN	ASSOCIATION	1 074 579,40
- 03 Garantie d'emprunt	SOLIHA HAUTE-GARONNE	SOLIHA HAUTE-GARONNE	ASSOCIATION	1 731 761,09
- 03 Garantie d'emprunt	UNION CEPIERE ROBERT MONNIE	UNION CEPIERE ROBERT MONNIE	ASSOCIATION	246 981,09
- 03 Garantie d'emprunt	OPH 31	OPH 31	OFFICE PUBLIC	131 634 761,30
- 03 Garantie d'emprunt	TOULOUSE METROPOLE HABITAT	TOULOUSE METROPOLE HABITAT	OFFICE PUBLIC	27 807 864,81
- 03 Garantie d'emprunt	HAUTE-GARONNE MONTAGNE	HAUTE-GARONNE MONTAGNE	SYNDICAT MIXTE OUVERT	10 529 351,34
- 03 Garantie d'emprunt	JURVIELLE	JURVIELLE	COMMUNE	60 956,44
- 03 Garantie d'emprunt	MUSEE FORUM DE L'AURIGNACIEN	MUSEE FORUM DE L'AURIGNACIEN	SYNDICAT MIXTE	372 192,44
- 03 Garantie d'emprunt	HOPITAL LOCAL DE REVEL	HOPITAL LOCAL DE REVEL	ETABLISSEMENT PUBLIC HOSPITALIER	105 048,42
- 03 Garantie d'emprunt	MAISON DE RETRAITE VILLEMUR	MAISON DE RETRAITE VILLEMUR	EHPAD	855 248,37
- 03 Garantie d'emprunt	MAISON DE RETRAITE GRENADE	MAISON DE RETRAITE GRENADE	EHPAD	3 212 543,26
- 03 Garantie d'emprunt	MAISON DE RETRAITE ISLE EN DODON	MAISON DE RETRAITE ISLE EN DODON	EHPAD	596 160,66
- 03 Garantie d'emprunt	MAISON DE RETRAITE CAZERES	MAISON DE RETRAITE CAZERES	EHPAD	50 384,27
- 03 Garantie d'emprunt	MAISON DE RETRAITE AUTERIVE	MAISON DE RETRAITE AUTERIVE	EHPAD	1 745 715,83
- 03 Garantie d'emprunt	CCAS DE MARTRES TOLOSANE	CCAS DE MARTRES TOLOSANE	CCAS	75 861,77
- 03 Garantie d'emprunt	GCS HOPITAUX DU COMMINGES	GCS HOPITAUX DU COMMINGES	GROUPEMENT DE COOPERATION SANITAIRE	6 697 667,12
- 03 Garantie d'emprunt	CCAS DE SAINT LYS	CCAS DE SAINT LYS	CCAS	1 517 743,73
- 03 Garantie d'emprunt	OCCITALYS FONCIER	OCCITALYS FONCIER	SCIC SASCV	385 039,90
- 03 Garantie d'emprunt	SCIC HLM DE LA HAUTE-GARONNE	SCIC HLM DE LA HAUTE-GARONNE	SCIC HLM	87 470,00

Nature de l'engagement (2)	Nom de l'organisme	Raison sociale de l'organisme	Nature juridique de l'organisme	Montant de l'engagement
- 03 Garantie d'emprunt	LES CHALETS	LES CHALETS	SA HLM	238 120 976,80
- 03 Garantie d'emprunt	PATRIMOINE LANGUEDOCIENNE	PATRIMOINE LANGUEDOCIENNE	SA HLM	60 166 604,89
- 03 Garantie d'emprunt	PROMOLOGIS	PROMOLOGIS	SA HLM	167 220 352,20
- 03 Garantie d'emprunt	LA CITE JARDINS	LA CITE JARDINS	SA HLM	60 119 862,65
- 03 Garantie d'emprunt	ICF ATLANTIQUE	ICF ATLANTIQUE	SA HLM	24 132,80
- 03 Garantie d'emprunt	ALOGEA	ALOGEA	SA HLM	1 030 129,76
- 03 Garantie d'emprunt	YSALIA GARONNE HABITAT	YSALIA GARONNE HABITAT	SA HLM	11 755 239,41
- 03 Garantie d'emprunt	CDC HABITAT SOCIAL	CDC HABITAT SOCIAL	SA HLM	32 853 258,14
- 03 Garantie d'emprunt	ALTEAL	ALTEAL	SA HLM	164 017 592,00
- 03 Garantie d'emprunt	ERILIA	ERILIA	SA HLM	23 718 280,76
- 03 Garantie d'emprunt	LA CADENE	LA CADENE	SCI	1 994 286,60
- 03 Garantie d'emprunt	3 F OCCITANIE	3 F OCCITANIE	SA HLM	46 767 317,24
- 03 Garantie d'emprunt	LA COOPERATIVE D'HABITATIONS	LA COOPERATIVE D'HABITATIONS	SCIC HLM	7 524 300,00
- 03 Garantie d'emprunt	AXENTIA	AXENTIA	SA HLM	4 408 447,16
- 03 Garantie d'emprunt	MESOLIA HABITAT	MESOLIA HABITAT	SA HLM	43 370 922,30
- 03 Garantie d'emprunt	SUD MASSIF CENTRAL HABITAT	SUD MASSIF CENTRAL HABITAT	SA HLM	211 304,55
Subventions supérieures à 75 000 € ou représentant plus de 50 % du produit figurant au compte de résultat de l'organisme				
Autres				

(1) Hôtel de la collectivité et autres lieux publics désignés par la collectivité.

(2) Indiquer la date de la décision (délibérations, contrats ou décisions de l'exécutif).

(3) Préciser la nature de la délégation (concession, affermage, régie intéressée…).

(4) Les délégations pour lesquels un engagement hors bilan est constaté font l'objet d'une reprise dans l'état relatif aux autres engagements donnés.

IV – ANNEXES	IV
ANNEXES PATRIMONIALES – LISTE DES ORGANISMES DE REGROUPEMENT	B11.1

LISTE DES ORGANISMES DE REGROUPEMENT AUXQUELS ADHERE LA COLLECTIVITE

DESIGNATION DES ORGANISMES	Date d'adhésion	Mode de participation (1)	Montant du financement
Syndicats mixtes (article L. 5721-2 du CGCT)			
Syndicat Mixte des Agudes	07/10/1988	Participation financière aux dépenses de fonctionnement et d'investissement	100 000,00
Syndicat Mixte d'Etudes et d'Aménagement de la Garonne	05/06/1989	Participation financière aux dépenses de fonctionnement et d'investissement	203 000,00
Syndicat Mixte pour la promotion et le développement du site de Valcabrère et Saint-Bertrand	26/12/1989	Participation financière aux dépenses de fonctionnement et d'investissement	0,00
Syndicat Mixte Eurocentre	15/05/1991		0,00
Syndicat Mixte Haute-Garonne Environnement	02/10/1991	Participation financière aux dépenses de fonctionnement	20 000,00
GIP Réussite Educative	06/03/2008	Participation financière aux dépenses de fonctionnement	75 000,00
Syndicat Mixte de l'Eau et de l'Assainissement	23/12/2009	Participation financière aux dépenses de fonctionnement et d'investissement	2 400 000,00
Syndicat Mixte Haute-Garonne Numérique	02/06/2016	Participation financière aux dépenses de fonctionnement et d'investissement	3 332 777,00
Syndicat Mixte du Musée Forum de l'Aurignacien	21/11/2016	Participation financière aux dépenses de fonctionnement et d'investissement	359 327,00
Syndicat Mixte Les Portes du Tarn	07/06/2018	Participation financière aux dépenses de fonctionnement	153 646,00
Syndicat Mixte Haute-Garonne Montagne	12/07/2018	Participation financière aux dépenses de fonctionnement et d'investissement	2 000 000,00
Syndicat Mixte pour la Remise en Navigabilité du Tarn	16/04/2021	Participation financière aux dépenses de fonctionnement et d'investissement	160 000,00

DESIGNATION DES ORGANISMES	Date d'adhésion	Mode de participation (1)	Montant du financement
Syndicat Mixte de l'Abbaye de Bonnefont	27/04/2021	Participation financière aux dépenses de fonctionnement et d'investissement	500 000,00
EPCI			
Autres organismes de regroupement			
Institution des Eaux de la Montagne Noire	22/09/1947	Participation financière aux dépenses d'investissement	100 600,00
Institution Interdépartementale pour l'Aménagement du Barrage de Montbel	29/01/1980	Participation financière aux dépenses de fonctionnement et d'investissement	200 000,00
GIP Enfance en Danger	10/07/1989	Participation financière aux dépenses de fonctionnement	60 000,00
Institution pour la création et l'exploitation d'ouvrages de production d'eau brute en Ariège et HG	13/02/1991	Participation financière aux dépenses de fonctionnement et d'investissement	9 000,00
GIP CDAD - Conseil Départemental de l'Accès au Droit	25/09/2000	Participation financière aux dépenses de fonctionnement	152 450,00
GIP Maison Départementale des Personnes Handicapées	08/02/2006	Participation financière aux dépenses de fonctionnement	0,00

(1) Indiquer si le financement est fait par TPZ, TPU, TPU + fiscalité additionnelle ou sans fiscalité propre.

IV – ANNEXES	IV
ANNEXES PATRIMONIALES – LISTE DES ETABLISSEMENTS PUBLICS CREES	B11.2

LISTE DES ETABLISSEMENTS PUBLICS CREES

Catégorie d'établissement (1)	Intitulé / objet de l'établissement	Date de création	Date de délibération	Nature de l'activité (SPIC/SPA)	TVA (oui / non)
Etablissement Public Industriel et Commercial	Office Public de l'Habitat de Haute-Garonne	28/12/1921		SPIC	oui
Etablissement Public Administratif	Haute-Garonne Ingénierie - ATD31	21/06/1985		SPA	non
Etablissement Public Administratif	Centre Départemental de l'Enfance et de la Famille	17/11/1986		SPA	non
Etablissement Public Administratif	Service Départemental d'Incendie et de Secours de la Haute-Garonne	01/01/1988		SPA	non

(1) Il s'agit de recenser les établissements publics créés par la collectivité pour l'exploitation directe d'un service public relevant de sa compétence.

Pour rappel, la collectivité a l'obligation de constituer une régie si le service concerné est de nature industrielle et commerciale (cf. article L. 1412-1 du CGCT) ou la faculté de constituer une régie si le service concerné est de nature administrative et n'est pas de ceux qui, par leur nature ou par la loi, ne peuvent être assurés que par la collectivité elle-même (cf. article L. 1412-2 du CGCT).

Les régies ainsi créées peuvent, au choix de la collectivité, être dotées :

- soit de la personnalité morale et de l'autonomie financière ;
- soit de la seule autonomie financière.

Cependant, il convient de préciser que seules les régies dotées de la personnalité morale et de l'autonomie financière sont dénommées établissement public et doivent être recensées dans cet état.

IV – ANNEXES	IV
ANNEXES PATRIMONIALES – LISTE DES SERVICES INDIVIDUALISES DANS UN BUDGET ANNEXE	B11.3

LISTE DES SERVICES INDIVIDUALISES DANS UN BUDGET ANNEXE

Catégorie de services (1)	Intitulé / objet du service	Date de création	Date de délibération	N° SIRET	Nature de l'activité (SPIC/SPA)	TVA (oui / non)
AUTRES	Cité Roguet	01/01/1969	29/05/1969	22310001700183	SPA	non
AUTRES	Laboratoire 31 EVA	01/01/1977	17/12/1976	22310001700225	SPIC	oui
AUTRES	Restauration	01/01/1999	06/11/1997	22310001700456	SPA	oui

(1) Exemples de catégories : régie à seule autonomie financière, opérations d'aménagement, service social et médico-social.

IV – ANNEXES	IV
ANNEXES BUDGETAIRES EQUILIBRE BUDGETAIRE	C1.1

DISPONIBILITE DE RESSOURCES PROPRES PROVENANT DES EXERCICES ANTERIEURS

Solde de la section d'investissement de l'exercice N-1 (1)

	Propositions nouvelles	Vote (2)
Solde d'exécution 001 (A) montant négatif si déficit (D001) montant positif si excédent (R001)	**0,00**	**0,00**
Solde des RAR (B) montant négatif si déficit montant positif si excédent	**0,00**	**0,00**
Solde de la section investissement de l'exercice N-1 (Solde I = A + B) Solde positif : excédent de financement Solde négatif : besoin de financement	**0,00**	**0,00**

Disponibilité des ressources propres provenant des exercices antérieurs après financement de la section investissement de l'exercice N-1 (1)

	Propositions nouvelles	Vote (2)
Affectation au 1068 suite au CA de l'exercice N-1 (C)	**0,00**	**0,00**
Solde de la section investissement de l'exercice N-1 (Solde I) Solde positif : excédent de financement Solde négatif : besoin de financement	**0,00**	**0,00**
Disponibilité de ressources propres des exercices antérieurs (Solde II = C + Solde I) Solde positif : ressources disponibles pour la couverture de l'annuité Solde négatif : absence de ressources propres provenant des exercices antérieurs pour la couverture de l'annuité	**0,00**	**0,00**

COUVERTURE DE L'ANNUITE DE LA DETTE PAR LES RESSOURCES PROPRES - PETIT EQUILIBRE

	Propositions nouvelles	Vote
Dépenses de l'exercice à couvrir par des ressources propres (D)(3)	**68 017 792,00**	**68 017 792,00**
Ressources propres externes et internes de l'exercice (E)(3)	**163 240 456,00**	**163 240 456,00**
Couverture de l'annuité de la dette (Solde III = E - D) Solde positif : annuité de la dette couverte Solde négatif : annuité de la dette non couverte par les ressources de l'exercice, vérifier la couverture par les éventuelles ressources disponibles des exercices antérieurs (cf. solde II)	**95 222 664,00**	**95 222 664,00**

(1) Eléments à compléter uniquement s'il y a eu reprise des résultats, anticipée ou classique

(2) Cumul des crédits de l'exercice votés ou reportés

(3) Les RAR étant intégrés au calcul des ressources propres provenant des exercices antérieurs, seuls les crédits de l'exercice sont à inscrire. Le détail des crédits est présenté aux états suivants : "Equilibre budgétaire - Dépenses" et "Equilibre budgétaire - Recette"

IV – ANNEXES	IV
ANNEXES BUDGETAIRES EQUILIBRE BUDGETAIRE – DEPENSES	C1.2

DEPENSES A COUVRIR PAR DES RESSOURCES PROPRES

Art. (1)	Libellé (1)	Propositions nouvelles	Vote (2)
DEPENSES TOTALES A COUVRIR PAR DES RESSOURCES PROPRES = A + B		**68 017 792,00**	**I 68 017 792,00**
16 Emprunts et dettes assimilées (A)		**55 455 387,00**	**55 455 387,00**
1631	Emprunts obligataires	0,00	0,00
1641	Emprunts en euros	52 358 700,00	52 358 700,00
1643	Emprunts en devises	0,00	0,00
16441	Opérations afférentes à l'emprunt	3 096 687,00	3 096 687,00
1671	Avances consolidées du Trésor	0,00	0,00
1672	Emprunts sur comptes spéciaux du Trésor	0,00	0,00
1678	Autres emprunts et dettes	0,00	0,00
1681	Autres emprunts	0,00	0,00
1682	Bons à moyen terme négociables	0,00	0,00
1687	Autres dettes	0,00	0,00
Dépenses et transferts à déduire des ressources propres (B)		**12 562 405,00**	**12 562 405,00**
10…	*Reprise de dotations, fonds divers et réserves*		
10…	Reversement de dotations, fonds divers et réserves		
10222	FCTVA	5 050 000,00	5 050 000,00
139	*Subv. invest. transférées cpte résultat*	*7 512 405,00*	*7 512 405,00*

(1) Détailler les chapitres budgétaires par article conformément au plan de comptes.

(2) Crédits de l'exercice votés lors de la séance.

IV – ANNEXES	IV
ANNEXES BUDGETAIRES EQUILIBRE BUDGETAIRE – RECETTES	C1.3

RESSOURCES PROPRES

Art. (1)	Libellé (1)	Propositions nouvelles	Vote (2)
RECETTES (RESSOURCES PROPRES) = a + b		**163 240 456,00**	**III 163 240 456,00**
Ressources propres externes de l'année (a)		**19 606 881,00**	**19 606 881,00**
10222	FCTVA	17 500 000,00	17 500 000,00
10226	Taxe d'aménagement (3)	0,00	0,00
10227	Versement pour sous densité	0,00	0,00
10228	Autres fonds d'investissement	0,00	0,00
13146	Attributions compensation investissement	0,00	0,00
13156	Attributions compensation investissement	0,00	0,00
13246	Attributions compensation investissement	0,00	0,00
13256	Attributions compensation investissement	0,00	0,00
138	Autres subventions invest. non transf.	0,00	0,00
26…	Participations et créances rattachées		
27…	Autres immobilisations financières		
2741	Prêts aux collectivités et groupements	770 159,00	770 159,00
2744	Prêts d'honneur	599 099,00	599 099,00
2748	Autres prêts	343 197,00	343 197,00
276348	Créance Autres communes	36 000,00	36 000,00
276358	Créance Autres groupements	358 426,00	358 426,00
Ressources propres internes de l'année (b) (4)		**143 633 575,00**	**143 633 575,00**
15…	*Provisions pour risques et charges*		
169	*Primes de remboursement des obligations*	*0,00*	*0,00*
26…	*Participations et créances rattachées*		
27…	*Autres immobilisations financières*		
28…	*Amortissement des immobilisations*		
28031	*Frais d'études*	*420 000,00*	*420 000,00*
28033	*Frais d'insertion*	*0,00*	*0,00*
2804111	*Subv. Etat : Bien mobilier, matériel*	*90 000,00*	*90 000,00*
2804112	*Subv. Etat : Bâtiments, installations*	*1 300 000,00*	*1 300 000,00*
2804113	*Subv. Etat : Projet infrastructure*	*1 600 000,00*	*1 600 000,00*
2804114	*Voirie*	*65 000,00*	*65 000,00*
2804115	*Monuments historiques*	*10 000,00*	*10 000,00*
2804122	*Subv. Régions : Bâtiments, installations*	*300 000,00*	*300 000,00*
2804123	*Subv.Régions : Projet infrastructure*	*75 000,00*	*75 000,00*
2804131	*Subv. Dpt : Bien mobilier, matériel*	*150 000,00*	*150 000,00*
2804132	*Subv. Dpt : Bâtiments, installations*	*40 000,00*	*40 000,00*
28041412	*Subv.Cne GFP : Bâtiments, installations*	*100,00*	*100,00*
28041481	*Subv.Autres cnes:Bien mobilier, matériel*	*130 000,00*	*130 000,00*
28041482	*Subv.Autres cnes:Bâtiments,installations*	*30 000 000,00*	*30 000 000,00*
28041483	*Subv.Autres cnes:Projet infrastructure*	*2 000,00*	*2 000,00*
28041512	*Subv. Grpt : Bâtiments, installations*	*2 000,00*	*2 000,00*
280415313	*CDE : Projet infrastructure*	*0,00*	*0,00*
280415321	*CCAS : Bien mobilier, matériel*	*10 000,00*	*10 000,00*
280415322	*CCAS : Bâtiments, installations*	*20 000,00*	*20 000,00*
280415331	*ADM : Bien mobilier, matériel*	*1 400 000,00*	*1 400 000,00*
280415332	*ADM : Bâtiments, installations*	*1 900 000,00*	*1 900 000,00*
280415333	*ADM : Projet infrastructure*	*0,00*	*0,00*
280415341	*IC : Bien mobilier, matériel*	*400 000,00*	*400 000,00*
280415342	*IC : Bâtiments, installations*	*0,00*	*0,00*
280415343	*IC : Projet infrastructure*	*500,00*	*500,00*
28041581	*Autres grpts-Biens mob., mat. et études*	*20 000,00*	*20 000,00*
28041582	*Autres grpts - Bâtiments et installat°*	*24 000 000,00*	*24 000 000,00*
28041583	*Autres grpts-Proj infrastruct Int nation*	*7 000 000,00*	*7 000 000,00*
28041722	*SNCF Réseau : Bâtiments, installations*	*15 000,00*	*15 000,00*
28041782	*Subv. Autres : Bâtiments, installations*	*18 000,00*	*18 000,00*
2804181	*Autres org pub - Biens mob, mat, études*	*15 000,00*	*15 000,00*
2804182	*Autres org pub - Bât. et installations*	*840 000,00*	*840 000,00*

Art. (1)	Libellé (1)	Propositions nouvelles	Vote (2)
2804183	Autres org pub-Proj infrastruct int nat.	1 300 000,00	1 300 000,00
280421	Privé - Biens mob., matériel et études	950 000,00	950 000,00
280422	Privé - Bâtiments et installations	7 600 000,00	7 600 000,00
280423	Privé : Projet infrastructure	80 000,00	80 000,00
280431	Subv.Scol : Bien mobilier, matériel	550 000,00	550 000,00
280432	Subv.Scol : Bâtiments, installations	80 000,00	80 000,00
2804412	Sub nat org pub - Bât. et installations	1 700 000,00	1 700 000,00
2804422	Sub nat privé - Bât. et installations	60 000,00	60 000,00
2805	Licences, logiciels, droits similaires	4 000 500,00	4 000 500,00
28128	Autres aménagements de terrains	1 200,00	1 200,00
281311	Bâtiments administratifs	3 000 200,00	3 000 200,00
281312	Bâtiments scolaires	20 000 500,00	20 000 500,00
281313	Bâtiments sociaux et médico-sociaux	2 350 000,00	2 350 000,00
281314	Bâtiments culturels et sportifs	1 250 000,00	1 250 000,00
281318	Autres bâtiments publics	1 750 000,00	1 750 000,00
281321	Immeubles de rapport	65 000,00	65 000,00
281328	Autres bâtiments privés	85 000,00	85 000,00
281351	Bâtiments publics	79 000,00	79 000,00
281352	Bâtiments privés	500,00	500,00
28141	Construct° sol autrui - Bâtiments public	4 400 500,00	4 400 500,00
281538	Autres réseaux	760 000,00	760 000,00
2815731	Matériel roulant	2 200 000,00	2 200 000,00
2815738	Autre matériel et outillage de voirie	600 000,00	600 000,00
281578	Autre matériel technique	454 000,00	454 000,00
28158	Autres inst.,matériel,outil. techniques	0,00	0,00
2817312	Bâtiments scolaires (m. à dispo)	980 000,00	980 000,00
2817313	Bâtiments sociaux et médico-sociaux (mad	6 000,00	6 000,00
2817314	Bâtiments culturels et sportifs (m. à di	80 000,00	80 000,00
2817318	Autres bâtiments publics (m. à dispo)	3 000,00	3 000,00
28181	Installations générales, aménagt divers	390 000,00	390 000,00
281828	Autres matériels de transport	590 000,00	590 000,00
281831	Matériel informatique scolaire	1 800 500,00	1 800 500,00
281838	Autre matériel informatique	2 800 500,00	2 800 500,00
281841	Matériel de bureau et mobilier scolaire	710 000,00	710 000,00
281848	Autres matériels de bureau et mobiliers	610 000,00	610 000,00
28185	Matériel de téléphonie	25 000,00	25 000,00
28188	Autres immo. corporelles	710 000,00	710 000,00
29…	Dépréciations des immobilisations		
31…	Matières premières (et fournitures) (5)		
33…	En-cours de production de biens (5)		
35…	Stocks de produits (5)		
39…	Dépréciation des stocks et en-cours		
481…	Charges à rép. sur plusieurs exercices		
49…	Dépréciation des comptes de tiers		
59…	Dépréciation des comptes financiers		
024	Produits des cessions d'immobilisations	277 170,00	277 170,00
021	Virement de la section de fonctionnement	11 512 405,00	11 512 405,00

(1) Les comptes 15, 169, 26, 27, 28, 29, 39, 481, 49 et 59 sont à détailler conformément au plan de comptes.

(2) Crédits de l'exercice votés lors de la séance.

(3) Le compte 10226 peut être utilisé uniquement par les communes et les établissements publics à fiscalité propre.

(4) Les comptes 15, 29, 39, 49 et 59 sont présentés uniquement si la collectivité applique le régime des provisions budgétaires, conformément aux dispositions législatives et réglementaires afférentes.

(5) Les comptes 31, 33 et 35 ne peuvent être utilisés que pour les budgets utilisant la comptabilité de stock. Par conséquent, seuls les budgets retraçant les dépenses et les recettes d'un lotissement ou d'une ZAC peuvent utiliser les comptes susmentionnés.

IV – ANNEXES	IV
AUTRES ELEMENTS D'INFORMATION – LISTE DES SERVICES ASSUJETTIS A LA TVA ET NON ERIGES EN BUDGET ANNEXE	D1

LISTE DES SERVICES ASSUJETTIS A LA TVA ET NON ERIGES EN BUDGET ANNEXE

Catégorie de services	Intitulé / objet du service	Date de création	Date de délibération	Nature de l'activité (SPIC/SPA)
AUTRE	Direction des Arts Vivants et Visuels	01/09/2015	22/01/2015	Direction du Conseil départemental
AUTRE	Photothèque	16/09/2016		Service du Conseil départemental
AUTRE	Atelier 31	01/01/2021	20/10/2020	Direction du Conseil départemental
AUTRE	Transports	01/01/2022	14/12/2021	Direction du Conseil départemental

IV – ANNEXES	IV
AUTRES ELEMENTS D'INFORMATION – DECISIONS EN MATIERE DE TAUX DES CONTRIBUTIONS	D3

Libellés		Base notifiée (si connue à la date de vote)	Variation de la base / (N-1) (%)	Taux, coefficient ou forfait appliqués par décision de l'assemblée délibérante (%, unité ou €)	Variation du taux / N-1 (%)	Produit voté par l'assemblée délibérante	Variation du produit / N-1 (%)
Part régionale des ressources							
TICPE (part définie à l'art. 265 du code des douanes)	SP	0,00	0,00	0,00	0,00	0,00	0,00
	Gazole	0,00	0,00	0,00	0,00	0,00	0,00
TICPE (majoration définie à l'art. 265 A *bis* du code des douanes)	SP	0,00	0,00	0,00	0,00	0,00	0,00
	Gazole	0,00	0,00	0,00	0,00	0,00	0,00
Taxe sur les permis de conduire		0,00	0,00	0,00	0,00	0,00	0,00
Taxe sur les certificats d'immatriculation des véhicules		0,00	0,00	0,00	0,00	0,00	0,00
Taxe spéciale de consommation de produits pétroliers (1)		0,00	0,00	0,00	0,00	0,00	0,00
Taxe sur le transport public aérien et maritime (1)		0,00	0,00	0,00	0,00	0,00	0,00
Taxe relative à l'octroi de mer (1)		0,00	0,00	0,00	0,00	0,00	0,00
Droits assimilés au droit d'octroi de mer auxquels sont soumis les rhums et spiritueux (1)		0,00	0,00	0,00	0,00	0,00	0,00
Part départementale des ressources							
Taxe d'aménagement		0,00	0,00	1,30	0,00	7 500 000,00	-16,67
Taxe de publicité foncière et droit d'enregistrement		0,00	0,00	4,50	0,00	275 000 000,00	-12,69
Taxe sur la consommation finale d'électricité		0,00	0,00	0,00	0,00	0,00	0,00
Taxe sur les remontées mécaniques des zones de montagne		0,00	0,00	0,00	0,00	0,00	0,00
Part communale des ressources							
TFPB		0,00	0,00	0,00	0,00	0,00	0,00
TFPNB		0,00	0,00	0,00	0,00	0,00	0,00
CFE		0,00	0,00	0,00	0,00	0,00	0,00
Taxe d'habitation sur les résidences secondaires		0,00	0,00	0,00	0,00	0,00	0,00
TOTAL		**0,00**	**0,00**			**282 500 000,00**	**-12,81**

(1) Taxes perçues par les collectivités d'Outre-mer.

(2) Détailler les taxes pour lesquelles la collectivité a un pouvoir de modulation.

V – ARRETE ET SIGNATURES	V
ARRETE ET SIGNATURES	A

Nombre de membres en exercice : 54
Nombre de membres présents : 47
Nombre de suffrages exprimés : 46
VOTES :
Pour : 46
Contre : 0
Abstentions : 5

Date de convocation : 20/12/2023

Présenté par Le président (1),
A Toulouse, le 30/01/2024

Délibéré par l'assemblée (2), réunie en session
A Toulouse, le 30/01/2024
Les membres de l'assemblée délibérante (2),(3).

VINCINI SEBASTIEN	

Certifié exécutoire par Le président (1), compte tenu de la transmission en préfecture, le , et de la publication le

A , le

(1) Indiquer « la présidente » ou « le président ».
(2) Indiquer la nature de l'assemblée délibérante : du conseil régional de ..., de la Collectivité territoriale unique de .... de la métropole de ..., du Conseil syndical de ...
(3) L'ajout des signataires est désormais facultatif.

Accusé de réception en préfecture
031-223100017-20240130-2024_BP_BP01-BF
Date de réception préfecture : 13/02/2024

CONSEIL DEPARTEMENTAL HAUTE GARONNE - BUDGET PRINCIPAL - BP - 2024
IV – ANNEXES
ARRETE ET SIGNATURES
DELIBERATION VOTE DES AUTORISATIONS DE PROGRAMME - AUTORISATION D'ENGAGEMENT

Présenté par le Président,
A TOULOUSE, le 30/01/2024
Le Président,

VINCINI Sébastien

Nombre de membres en exercice: 54
Nombre de membres présents : 46
Nombre de suffrages exprimés: 50
Pour : 50
Contre : -
Abstentions : -

Date de convocation : 20/12/2023

Délibéré par l'assemblée réunie en session
A TOULOUSE, le 30/01/2024

Certifié exécutoire par le Président, compte tenu de la transmission en préfecture, le ..... .et de la publication le .....

Accusé de réception en préfecture
031-223100017-20240130-2024_BP_BP01-BF
Date de réception préfecture : 13/02/2024

CONSEIL DEPARTEMENTAL HAUTE GARONNE - BUDGET PRINCIPAL - BP - 2024

IV – ANNEXES

ARRETE ET SIGNATURES

NEUTRALISATION BUDGETAIRE DE L'AMORTISSEMENT DES SUBVENTIONS D'EQUIPEMENTS VERSEES.

Présenté par le Président,
A TOULOUSE, le 30/01/2024
Le Président,

VINCINI Sébastien

Nombre de membres en exercice: 54
Nombre de membres présents : 46
Nombre de suffrages exprimés : 50
Pour : 50
Contre : -
Abstentions : -

Date de convocation : 20/12/2023

Délibéré par l'assemblée réunie en session
A TOULOUSE, le 30/01/2024

Certifié exécutoire par le Président, compte tenu de la transmission en préfecture, le ..... .et de la publication le .....

Accusé de réception en préfecture
031-223100017-20240130-2024_BP_BP01-BF
Date de réception préfecture : 13/02/2024

CONSEIL DEPARTEMENTAL HAUTE GARONNE - BUDGET PRINCIPAL - BP - 2024
IV – ANNEXES
ARRETE ET SIGNATURES

REPRISE DE LA MISE EN RESERVE DES DROITS DE MUTATION A TITRE ONEREUX

Présenté par le Président,
A TOULOUSE, le 30/01/2024
Le Président,

VINCINI Sébastien

Nombre de membres en exercice: 54
Nombre de membres présents : 46
Nombre de suffrages exprimés: 50
Pour : 50
Contre : -
Abstentions : -

Date de convocation : 20/12/2023

Délibéré par l'assemblée réunie en session
A TOULOUSE, le 30/01/2024

Certifié exécutoire par le Président, compte tenu de la transmission en préfecture, le ..... .et de la publication le .....

Accusé de réception en préfecture
031-223100017-20240130-2024_BP_BP01-BF
Date de réception préfecture : 13/02/2024

PRESENTATION SYNTHETIQUE DU BUDGET PRIMITIF

CONSEIL DÉPARTEMENTAL DE LA HAUTE-GARONNE

DOSSIER DE PRESSE

29 | 01 | 2024

VŒUX 2024

> **En 2024, être au plus près, aller plus vite.**

SÉBASTIEN VINCINI
président du Conseil départemental de la Haute-Garonne

CONSEIL DÉPARTEMENTAL HAUTE-GARONNE.FR

Agir avec vous !

LE MOT DU PRÉSIDENT

Je place ma présidence sous le signe de la justice sociale et climatique.

SÉBASTIEN VINCINI
président du Conseil départemental
de la Haute-Garonne

Depuis mon élection à la tête du Conseil départemental, j'ai placé ma présidence sous le signe de la justice sociale et climatique, avec deux ambitions principales : aller plus vite et être plus proche.

Je formule le vœu que l'année 2024 marque un tournant pour la décennie qui s'ouvre, celui de la **bifurcation écologique**.

Une bifurcation écologique qui concilie la préservation de notre planète et le progrès partagé, dans la solidarité et l'optimisme.

En 2024, nous consacrerons un budget de près de 125 millions d'euros à cette question.

Nous avons lancé des actions innovantes pour lutter contre le réchauffement climatique, la sécheresse et les pénuries en eau. Face aux canicules qui se multiplient, nous adaptons nos bâtiments et nous aidons les communes à faire de même pour atteindre la neutralité carbone sans atteindre 2040 ou 2050.

Cette transition, nous y contribuons aussi en aidant à structurer les circuits courts avec nos producteurs locaux.

Sur les transports, le Département contribue au développement de nouvelles mobilités, avec la réalisation d'aires de covoiturage et de Réseaux express Vélo. J'ai souhaité que le Conseil départemental participe, hors compétence, au projet de Service Express Régional Métropolitain (SERM), aux côtés de la Région, la Métropole et Tisséo, avec les services de l'État.

Chaque année, la Haute-Garonne accueille 17 000 nouveaux habitants. Cette force d'attraction nous oblige à être bâtisseurs, à aménager le territoire tout en le préservant.

En 2024, notre budget équilibré nous permet d'augmenter nos investissements pour accompagner ce dynamisme.

Deux nouveaux collèges ouvriront leur porte à la prochaine rentrée et nous travaillons à la programmation des futurs établissements.

Parce que je suis convaincu que l'humain et la présence de services publics partout sur le territoire sont la réponse aux problèmes de notre société, nous continuons de déployer nos Maisons de proximité et réorganisons nos Maisons des solidarités pour mieux répondre aux besoins.

La première mission du Département, celle que nous confie la loi : **c'est de protéger les plus fragiles**. Dans le contexte actuel, c'est notre priorité.

En 2024, le budget consacré aux solidarités humaines va dépasser pour la première fois 1 milliard d'euros.

Mais la solidarité départementale ne pourra pas absorber à elle seule l'envolée des dépenses sociales et celles liées au vieillissement.

Je serai exigeant avec le Gouvernement sur la question des compensations dues aux Départements.

Être au plus près, c'est aussi veiller à rapprocher autant que possible le temps administratif du temps des préoccupations des gens. C'est pourquoi, j'ai lancé un audit pour réduire les temps de réponse de nos services.

Enfin, en 2024, la Haute-Garonne sera au rendez-vous de l'Olympisme, en accueillant la Flamme Olympique. C'est une grande fierté pour notre territoire.

SOMMAIRE

Accélérer la bifurcation écologique 4 - 5

Faciliter l'accès aux services publics 6 - 7

Améliorer les conditions d'apprentissage des collégiens 8 - 9

Lutter pour l'Égalité femmes-hommes 10

Renforcer le lien avec les citoyens 11

Améliorer la place du sport en Haute-Garonne 12 - 13

Investir pour accompagner le dynamisme de la Haute-Garonne 14 - 15

Accélérer la bifurcation écologique

Pour le Conseil départemental de la Haute-Garonne, l'adaptation au changement doit conjuguer justice climatique et justice sociale, pour tous les Haut-Garonnais.

EN CHIFFRES

Les contrats de territoire
ÉQUIPEMENTS PUBLICS LIVRÉS EN 2024

1 357 dossiers

43,66 M€

SOUTENIR LES TERRITOIRES POUR ATTEINDRE LA NEUTRALITÉ CARBONE EN 2035

• Une nouvelle génération de contrats de territoire

Dans le cadre des contrats de territoire, le Département soutient depuis 2016 la construction d'équipements publics, notamment dans les zones périurbaines et rurales et fait de la bifurcation écologique et de la rénovation énergétique des bâtiments publics une priorité.

En 2024, les contrats de territoire évoluent pour renforcer :

- la désimperméabilisation et la renaturation des sols,
- la transition énergétique des bâtiments communaux pour un confort d'hiver et d'été, en visant la neutralité carbone en 2035.

PERMETTRE LA SOUVERAINETÉ ET LA QUALITÉ ALIMENTAIRE EN HAUTE-GARONNE

• Un plan départemental en cours d'élaboration

L'objectif est de faire émerger un système alimentaire territorial tourné vers une alimentation locale de qualité accessible à tous et d'améliorer la souveraineté alimentaire de la Haute-Garonne. Ce projet, en cours d'élaboration, tiendra compte des spécificités du territoire agricole pour répondre aux enjeux de bifurcation écologique et de qualité alimentaire pour tous, dans une logique de solidarité territoriale et sociale.

• Structurer l'offre locale « circuits courts » par la commande publique

La commande publique est un levier majeur qui permet de structurer une offre locale de qualité pour tous.

> **En 2024, lancement de la démarche « 100 % fait-maison, local et bio » dans les restaurants scolaires des collèges haut-garonnais** (12 collèges pilotes, voir page 9).

EN CHIFFRES

CIRCUITS COURTS :

20 %
de producteurs actifs sur les 5 000 agriculteurs haut-garonnais

AGRILOCAL31 :

84
acheteurs

87
fournisseurs

+ de 900
commandes par an

> **Renforcement de la plateforme Agrilocal31** par la formation des services de restauration des collèges pour augmenter les commandes chez les productrices et producteurs locaux en vente directe.

> **Accompagnement des productrices et des producteurs du territoire :**
- avec les **27 conseillers agro-environnement** qui pourront diagnostiquer l'offre existante, identifier les pistes d'amélioration et accompagner la production locale, bio et conventionnelle ;
- avec l'organisation annuelle d'un **« Forum circuits courts »*** .

**La 1re édition de ce Forum s'est déroulée au Pavillon République le 7 novembre dernier, en partenariat avec Haute-Garonne Tourisme, Haute-Garonne Ingénierie, la fédération des CIVAM31, Bio Ariège Garonne et la Chambre d'Agriculture de la Haute-Garonne.*

FAVORISER LES MOBILITÉS DURABLES

Afin de développer des solutions alternatives à la voiture individuelle dans les déplacements du quotidien, le Conseil départemental est pilote sur l'aménagement du Réseau Express Vélo et des aires de covoiturage hors métropole.

• Mobilités cyclables

> **7 Réseau Express Vélo de 53 km pour mise en service à partir de 2025.** Démarrage des travaux fin 2024 :
- REV1 Labège-Escalquens.
- REV 4 Plaisance-du-Touch-La Salvetat Saint-Gilles (transfert maitrise d'œuvre au Muretain Agglo partie Labarthe-sur-Lèze-Pins-Justaret).
- REV 6 Muret-Roques-Portet (transfert maitrise d'ouvrage au Muretain Agglo).

> **Objectif : + de 100 km de REV** d'ici 2028 pour un investissement de 100 M€.

> **Études en cours sur 12 REV de 50 km supplémentaires.**

> **Soutien aux communes**
- 3 M€ par an pour la création de nouvelles pistes cyclables (budget multiplié par 10 en 2022).
- 2022 : 26 projets réalisés pour 2,7 M€.
- 2023 : 23 projets réalisés pour 2,4 M€.

• Aires de covoiturage
- **Objectif : Aménagement de 100 nouvelles aires pour atteindre 3 000 places d'ici 2028.**
- Une aire de covoiturage à 1/4h de chaque Haut-Garonnais.
- Fin 2023 : 53 aires de covoiturage aménagées pour près de 1 500 places disponibles.
- 2024 : 14 projets à réaliser pour 355 places supplémentaires.
- **SERM :** depuis le 13 novembre 2023, le Conseil départemental de la Haute-Garonne pilote une étude sur le covoiturage pour définir des sites propices à l'expérimentation de lignes de covoiturage, dans le cadre des études multimodales du projet global Service Express Régional Métropolitain.

LA TRANSITION ÉCOLOGIQUE EN CHIFFRES

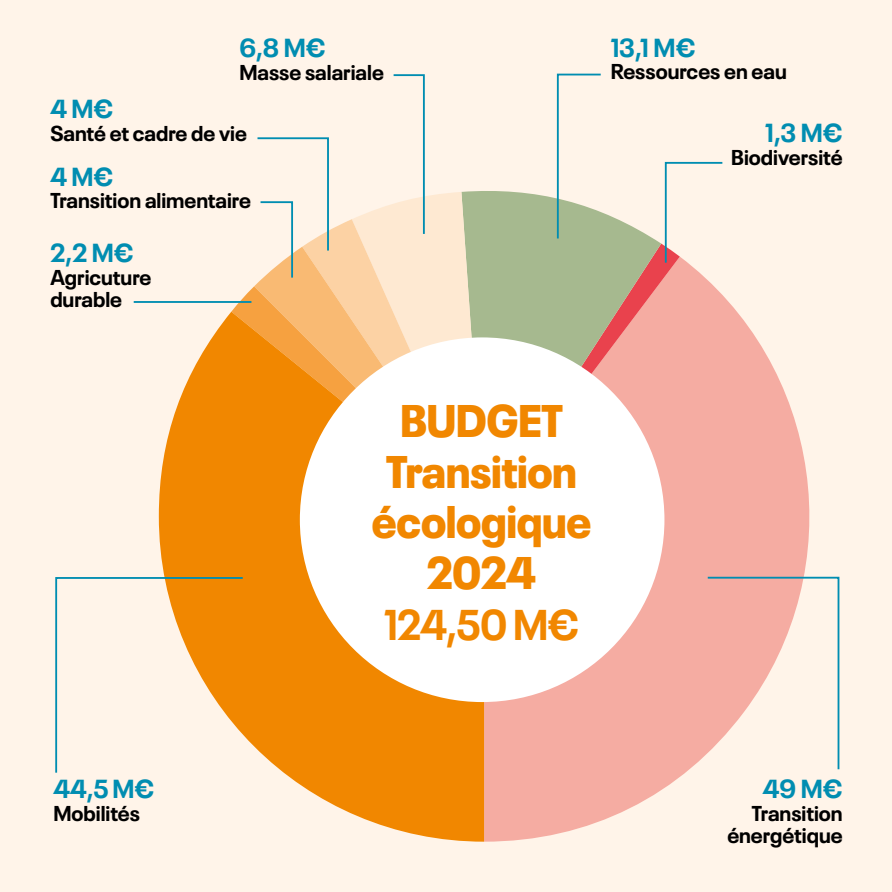

Faciliter l'accès aux services publics

Acteur majeur de l'action sociale de proximité, le Département œuvre pour agir au plus près des besoins des habitants avec la volonté de rapprocher le temps administratif du temps des préoccupations quotidiennes.

EN CHIFFRES

Près de
66 000
personnes accompagnées depuis 2020, par les Maisons de proximité

91 %
des personnes sont accompagnées en direct sans réorientation vers un organisme extérieur

27 MAISONS DÉPARTEMENTALES DE PROXIMITÉ EN 2024

• Poursuite du déploiement au plus près des habitants

Les Maisons départementales de proximité (MDP) permettent un relai des services départementaux sur le territoire et un accompagnement personnalisé aux démarches dématérialisées.

24 Maisons départementales de proximité ont ouvert depuis 2020 dans les territoires périurbains et ruraux.

3 nouvelles MDP ouvriront en 2024 à Lherm, Le Vernet et Fonsorbes.

Le déploiement du réseau se poursuit en complémentarité avec les Maisons France Services.

La MDP de Montréjeau, ouverte en 2021, sera labellisée Maison France Services.

• Un service élargi en 2024

Mise en place de permanences de conseillers des impôts pour un accompagnement dans les démarches fiscales. Deux premières MDP seront concernées début 2024 : Grenade et Caraman.

ADAPTATION DES SERVICES SOCIAUX AUX NOUVEAUX BESOINS

• Une concertation en 2024 pour adapter les services sociaux départementaux

Elle aboutira sur un Plan départemental d'implantation et d'adaptation des Maisons des solidarités (MDS) qui permettra de redéfinir le périmètre géographique de certaines Maisons des solidarités, moderniser certains bâtiments et implanter de nouveaux points d'accueil dans les zones denses.

30 Maisons des solidarités et leurs 60 annexes maillent le territoire départemental.

• À venir en 2024

- Ouverture en septembre des nouveaux locaux de la MDS de Villefranche-de-Lauragais et du centre annexe de Grenade.
- Travaux d'amélioration et de modernisation des locaux de la MDS de Cierp-Gaud et de Montréjeau.
- Travaux de mise en accessibilité des centres annexes de Léguevin, Montesquieu-Volvestre, Le Fousseret, Saint-Martory.

EN CHIFFRES

+ 4,2 %
de contribution annuelle au SDIS 31 en 2024

2 800
sapeurs-pompiers en Haute-Garonne

53 000
interventions par an

D'ici à 2027
12
nouvelles casernes

DÉPLOYER DE NOUVEAUX CENTRES D'INCENDIE ET DE SECOURS

• Des budgets en hausse constante pour le SDIS 31

En 2024, le Conseil départemental augmente sa contribution annuelle au Service Départemental d'Incendie et de Secours de la Haute-Garonne de 4,2 %, la portant à 64,13 M€. Comme il s'y est engagé depuis l'année dernière et jusqu'en 2025, le Département pérennise aussi le doublement des investissements, de 2 M€ à 4 M€.

• 3 nouveaux centres d'incendie et de secours

Les travaux de 3 nouveaux centres d'incendie et de secours vont démarrer à Grenade, Pibrac et Auterive pour une livraison en 2025. La caserne Lougnon à Toulouse sera également livrée en fin d'année.
D'ici à 2027, 12 opérations sont prévues, dont 9 nouveaux sites, pour un montant d'investissement de 25 M€. Au total, la Haute-Garonne compte 39 sites opérationnels.

RÉDUIRE LES DÉLAIS DE TRAITEMENT DE LA MAISON DÉPARTEMENTALE DES PERSONNES HANDICAPÉES DE LA HAUTE-GARONNE

• Réalisation d'un audit en 2024

Pour réduire le temps de traitement des dossiers de la Maison départementale des personnes handicapées de la Haute-Garonne (MDPH 31), le Département lance en 2024 la réalisation d'un audit de la structure, avec la Caisse nationale de solidarité pour l'autonomie (CNSA).

L'objectif est d'améliorer l'accès aux droits des personnes en situation de handicap.

Calendrier :

- Réunion de lancement : 7 décembre 2023
- Élaboration du plan d'actions : fin février 2024
- Mise en place et suivi : de mars à décembre 2024

Améliorer les conditions d'apprentissage des collégiens

Le Département poursuit des investissements massifs pour offrir aux collégiens les meilleures conditions d'apprentissage dans des bâtiments adaptés, à taille humaine et performants énergétiquement.

EN CHIFFRES

68 329
collégiens à la rentrée 2023

+ 3 000
nouveaux collégiens attendus d'ici 5 ans

203 M€
alloués à l'Éducation en 2023

= 3e budget de la collectivité

420 M€ D'ICI 2030 POUR LES COLLÈGES

• Deux nouveaux collèges en 2024

Le Conseil départemental ouvre deux nouveaux collèges pour la rentrée scolaire 2024 : Paléficat dans le nord de Toulouse et Castelnau-d'Estrétefonds. Ces établissements, d'une capacité de 720 élèves chacun, sont des bâtiments exemplaires en matière environnementale : économes en énergie, en ressources et en carbone.

• Poursuite du programme d'investissement

Au premier trimestre 2024, les travaux d'extension du collège Ponts Jumeaux à Toulouse vont démarrer pour une livraison prévue en 2025. Le Département lance en parallèle les études pour l'extension du collège George Sand à Toulouse pour débuter les travaux en 2025 (livraison en 2026).

Les prochains collèges programmés sont : Aucamville, Malepère à Toulouse, Saint-Martin-du-Touch et Mondonville. Ces collèges à Toulouse et dans la première couronne permettront de répondre à la forte croissance démographique de ces territoires.

ADAPTATION DES COLLÈGES AU CHANGEMENT CLIMATIQUE

• 8 collèges prioritaires pour des travaux de réhabilitation énergétique

En juin 2023, le Conseil départemental a adopté un plan d'adaptation des collèges au changement climatique, afin d'améliorer le confort d'été et la performance énergétique des bâtiments. 8 collèges prioritaires vont faire l'objet d'importants travaux de réhabilitation énergétique : Jean Mermoz à Blagnac, le Grand Selve à Grenade-sur-Garonne, Galilée à La Salvetat Saint-Gilles, Paul Cézanne à Montrabé, Robert Roger à Rieumes, Bellevue, Nicolas Vauquelin et Stendhal à Toulouse. Les études de conceptions seront lancées dès 2024 pour ces 8 établissements.

• Des actions pour faire face aux fortes chaleurs

- Installation de grands ventilateurs au plafond dans les salles de classe : la moitié des collèges sera équipée d'ici la fin de l'année 2024.

- Végétalisation des cours de récréation afin de créer des îlots de fraicheur, avec la plantation de plus de 1 000 arbres d'ici 5 ans.
- En 2024 : réaménagement des cours de récréation des collèges de Pins-Justaret, La Salvetat Saint-Gilles, Balma et Colomiers (Léon Blum et Jean Jaurès).

OBJECTIF 100 % FAIT-MAISON, LOCAL ET BIO DANS LES CANTINES

• 12 collèges pilotes en 2024

Le Département s'est fixé pour objectif de proposer, dans les cantines des collèges, des repas 100 % faits-maison, locaux et bio, progressivement sur les 5 prochaines années.

- 12 premiers collèges pilotes s'engagent dans cette démarche dès 2024 : Aurignac, Cintegabelle, Escalquens, Fronton, Frouzins, Grenade, L'Isle-en-Dodon, Montrabé, Plaisance-du-Touch, Saint-Jean, Lamartine à Toulouse, Verfeil.
- 20 à 25 collèges par an seront accompagnés par le Conseil départemental entre 2025 et 2027.

Objectif : obtenir la labellisation « Ecocert », qui est le premier cahier des charges français dédié à la restauration collective durable, bio et locale.

91 collèges disposent d'une cuisine de fabrication autonome permettant de produire des repas « maison » au sein des établissements.

Près de 7 millions de repas sont produits chaque année pour un coût d'achat des denrées de 12 M€.

Un engagement fort pour le pouvoir d'achat des familles

Maintien du prix du repas de la restauration scolaire dans les collèges, malgré la hausse des coûts des matières premières :

- Prix du repas pour les familles = 3,50 €
- Coût moyen d'un repas par élève pour la collecitivité = 8 €
- 20 254 élèves bénéficient de l'aide à la restauration scolaire du Département (soit 35 % des demi-pensionnaires)

APAISER LE CLIMAT SCOLAIRE

• Un plan de lutte contre le harcèlement scolaire

Depuis la rentrée scolaire 2023, le Département met en œuvre un plan de lutte contre le harcèlement scolaire dans les collèges qui vise, d'une part, à mieux prévenir et repérer les situations de harcèlement et, d'autre part, à mieux accompagner les victimes, les auteurs et les familles.
Il prévoit notamment :

- 35 actions de sensibilisation portées par des associations sont proposées aux enseignants ;
- 18 volontaires en service civique spécifiquement formés aux problématiques du harcèlement qui interviendront dans des établissements ciblés en lien avec l'Éducation nationale ;
- un guide pédagogique qui recense l'ensemble des ressources mobilisables pour les personnes confrontées à une situation de harcèlement ;
- des stages collectifs à destination des auteurs de harcèlement pour favoriser la prise de conscience de leurs actes.

L'ensemble de ces dispositifs sont entièrement financés par le Conseil départemental et mis à la disposition gratuite des collèges.

• Le Parcours laïque et citoyen

Depuis 2016, le Parcours laïque et citoyen propose aux enseignants des collèges un catalogue d'actions de sensibilisation autour des valeurs républicaines et du principe de laïcité. 273 000 élèves ont déjà bénéficié d'une action de ce parcours depuis son lancement.
Ce dispositif a été étendu aux classes de CM2 (à la rentrée 2021) et CM1 (à la rentrée 2022).
Pour l'année scolaire 2023-2024, 170 acteurs (associations, organismes, services du Conseil départemental…) proposent 258 actions.
Un budget annuel de 900 000 € est consacré à ce parcours unique en France.

Le collège Paléficat au nord de Toulouse ouvrira ses portes à la rentrée scolaire 2024. Ce projet a reçu, en février 2022, la médaille d'or BDO (Bâtiment durable d'Occitanie), pour sa conception bioclimatique. Il s'agit du premier établissement conçu en structure bois, avec une isolation en bottes de paille et des murs en terre crue, pour atteindre un haut niveau de performance énergétique.

© Esquisse Paléficat : CRR Architecture et IAM Architectes

Lutter pour l'Égalité femmes-hommes

Le Conseil départemental accélère ses politiques d'Égalité entre les femmes et les hommes à l'échelle du département pour bâtir une société plus égalitaire.

Des bons taxis pour faciliter le transport d'urgence des femmes victimes de violence

En 2024, le Département poursuivra le dispositif « Bons taxi », créé en juillet 2023 en collaboration avec le CIDFF (Centre d'Information sur les droits des femmes et des familles). Ce dispositif permet d'assurer la prise en charge des transports d'urgence de femmes victimes de violences conjugales, en partenariat avec le groupement « Capitole taxi », la Gendarmerie et la Police, l'Unité médico-judiciaire et les Urgences du CHU de Toulouse. 60 courses ont été réalisées depuis la création de ce dispositif.

LUTTER CONTRE LA PRÉCARITÉ MENSTRUELLE CHEZ LES JEUNES

• Des distributeurs de protections périodiques gratuites dans les collèges

- Installation de distributeurs de protections périodiques gratuites dans les 100 collèges publics haut-garonnais dès 2024.
- Distribution d'un livret pédagogique, coordonné par le Centre de santé sexuelle du Département et les services de médecine scolaire de l'Éducation nationale dès la rentrée 2024 aux élèves de 6e et 5e.

POURSUIVRE LA LUTTE CONTRE LES VIOLENCES FAITES AUX FEMMES

• Ouverture de la Maison des Femmes

En 2024, le Conseil départemental participera au financement de la « Maison des femmes » portée par le CHU de Toulouse.
Il s'agira d'un lieu unique de prise en charge pour les femmes victimes de violences et en situation de vulnérabilité, réunissant divers professionnels de la santé, de l'accompagnement juridique et social, de la parentalité, de l'insertion professionnelle ou encore du logement. Située à Toulouse, elle visera à simplifier le parcours des femmes victimes, en collaboration avec notamment le Centre de santé sexuelle du Département, les services PMI, la CAF ou les associations de victimes.

• Des logements intermédiaires pour les femmes victimes de violences

1er semestre 2024 : lancement d'un projet d'expérimentation de création de logements intermédiaires pour les femmes victimes de violences dans le Comminges et recensement des logements à l'échelle de la Haute-Garonne.

• L'Observatoire départemental des violences faites aux femmes

Créé en octobre 2021 à l'initiative de la Préfecture de la Haute-Garonne et du Département, l'Observatoire départemental des violences faites aux femmes (OVFF) réunit plus de 200 professionnels, publics et associatifs afin de coordonner les actions et les moyens dans la prévention et la lutte contre les violences envers les femmes.

EN CHIFFRES

+ de 240 000 €
d'aides annuelles du Département aux associations de lutte contre les violences envers les femmes

Renforcer le lien avec les citoyens

Le Département poursuit en 2024 sa démarche de démocratie participative, afin d'associer les citoyens à la construction des politiques publiques de la collectivité.

Assemblée citoyenne

- Mandat de 2 ans
- 162 membres
- 6 membres par canton : 3 femmes - 3 hommes
- 16 mois de travail
- 6 séances plénières
- 30 réunions

Les séances plénières de l'Assemblée citoyenne en 2024

- Samedi 3 février
- Samedi 25 mai
- Septembre : date à venir
- Samedi 30 novembre

162 CITOYENS VOLONTAIRES POUR LA PREMIÈRE ASSEMBLÉE CITOYENNE DU DÉPARTEMENT

• Restitution des travaux de l'Assemblée citoyenne

3 février 2024 : remise des premières propositions de l'Assemblée citoyenne du Département sur la transition écologique au président du Conseil départemental et aux élus départementaux après 16 mois de travail.

PLACER LES JEUNES AU CŒUR DE L'ACTION PUBLIQUE

• Le Conseil départemental des jeunesses

Créé le 29 novembre 2023, le Conseil départemental des jeunesses (CDJ) est une instance libre de participation citoyenne qui permet à tous les jeunes haut-garonnais de 11 à 29 ans de co-construire les politiques publiques départementales aux côtés des élus. Composé d'une centaine de jeunes, il se réunira tous les mois entre décembre et juin, afin d'échanger sur les thématiques que les jeunes souhaitent aborder pour améliorer leur quotidien.

Les actions du CDJ en 2024 :

- travail autour de la société inclusive,
- participation à la création d'un livret pédagogique à destination des collégiens sur les problématiques des menstruations, distribué aux élèves de 6e et 5e dès la rentrée scolaire 2024

• Le Conseil départemental des enfants et des jeunes accueillis

Lancé le 14 décembre 2023, le Conseil départemental des enfants et des jeunes accueillis vise à donner la parole aux enfants et aux jeunes accueillis à l'Aide sociale à l'enfance, âgés de 6 à 21 ans.

57 enfants et jeunes volontaires composent cette instance, accompagnés de 55 professionnels du Conseil départemental spécifiquement formés pour faciliter leur participation.

Améliorer la place du sport en Haute-Garonne

La tenue des Jeux Olympiques et paralympiques en France est une occasion unique de promouvoir l'activité physique et de l'inscrire de manière régulière dans le quotidien des habitantes et des habitants de la Haute-Garonne.

EN CHIFFRES

LE SPORT EN HAUTE-GARONNE

336 900
licenciés

3 300
associations sportives

1 300
associations, clubs sportifs et 56 comités départementaux
soutenus par le Conseil départemental

LANCEMENT DU PREMIER PLAN DÉPARTEMENTAL SPORT-SANTÉ

Le premier plan départemental Sport-santé sera déployé sur tout le territoire entre 2024 et 2027.

Co-construit avec les acteurs locaux du sport, de la santé, les élus, associations et habitants, ce plan pionnier en Haute-Garonne prévoit 40 actions destinées à proposer une offre de « Sport-Santé » de proximité, cohérente et adaptée aux demandes de la population.

• Les grandes actions du plan départemental Sport-santé en 2024 :

- Création d'un réseau Sport-santé départemental.
- Création du réseau d'ambassadeurs Sport-santé pour promouvoir l'activité physique tout au long de la vie.
- Lancement d'une campagne de sensibilisation en 2024 dans le département.
- Organisation des cycles de formation Sport-santé à destination des acteurs du sport et de la santé.
- Encourager l'organisation d'événements sport-santé annuels sur le territoire.
- Lancement d'un programme d'animations itinérantes gratuites et activités physiques ludiques pendant les Jeux Olympiques et Paralympiques Paris 2024.
- Engager une réflexion sur l'aménagement du territoire et les équipements sportifs avec les acteurs publics et privés.
- Soutenir les associations dans le développement des projets Sport-santé.
- Création d'une plateforme numérique d'information et de sensibilisation pour les habitants et les acteurs du Sport-santé.
- Développer une offre d'insertion par le sport pour les familles et les séniors.
- Lancement du programme de formation « club inclusif », conçu par le Comité Paralympique sportif français, pour l'accueil des personnes en situation de handicap en club.

LA FLAMME OLYMPIQUE EN HAUTE-GARONNE

7 communes traversées : Revel, Villemur, Muret, Rieux-Volvestre, Colomiers, Bagnères-de-Luchon, Toulouse

100 porteurs de Flamme sur la journée

6 porteurs proposés par le Conseil départemental

24 « éclaireurs » pour la haie d'honneur avant allumage du chaudron

17 MAI 2024 : LE RELAIS DE LA FLAMME OLYMPIQUE EN HAUTE-GARONNE

La Relais de La Flamme Olympique passera en Haute-Garonne le vendredi 17 mai 2024. Cet événement sportif international est organisé avec l'appui du Conseil départemental, collectivité étape du Relais de la Flamme, labélisée « terres de Jeux 2024 ».

Le passage de la Flamme olympique dans le département constituera la 9e étape de son périple long de 68 jours à travers la France. Elle traversera 7 communes, réparties sur tout le territoire. Une centaine de porteurs de flamme est attendue sur cette journée.

Des célébrations seront organisées toute la journée dans les villes traversées, avec un programme d'animations sportives, culturelles de rencontres.

• Stade Ernest Wallon, site de célébration de la flamme olympique

Le Conseil départemental a souhaité que le stade Ernest Wallon, lieu emblématique international de l'excellence sportive, soit le site de célébration du Relais de la Flamme Olympique à Toulouse. Le chaudron sera allumé par le dernier relayeur avant ce geste symbolique de l'histoire de l'Olympisme.

7 000 personnes sont attendues dans l'enceinte du Stade Toulousain, dans lequel seront prévues des animations festives, culturelles et sportives ouvertes à toutes et tous.

• Le tracé de la Flamme en Haute-Garonne (horaires prévisionnels)

1. **Revel** - 3 km - 9h > 9h45
2. **Villemur-sur-Tarn** - 1 km 10h > 10h30
3. **Muret** - 2,5 km - 11h45 > 12h30
4. **Rieux-Volvestre** - 1,5 km 12h45 > 13h15
5. **Colomiers** - 4,3 km - 15h > 16h
6. **Bagnères-de-Luchon** - 1,2 km 16h30 > 17h
7. **Toulouse** - 9 km - 17h30 > 19h30

Investir pour accompagner le dynamisme de la Haute-Garonne

En 2024, le Conseil départemental poursuit sa politique ambitieuse d'investissements afin d'accompagner le développement de la Haute-Garonne, qui compte parmi les départements les plus dynamiques.

Malgré la diminution de ses recettes pour la première fois, liée à la baisse des ressources fiscales, le Conseil départemental reste en capacité d'investir massivement pour développer des équipements et des services conformes aux attentes et aux besoins des habitants et des territoires de Haute-Garonne, ceci dans un contexte de forte croissance démographique.
Le budget 2024 est ainsi en hausse de 2,9 %, pour atteindre 1,943 Md€, grâce à la maîtrise des dépenses de fonctionnement et de la dette, ainsi qu'aux réserves financières mises en œuvre en 2022 et 2023.

EN CHIFFRES

Budget primitif 2024
1,943 Md€
+ 2,9 %)

Investissements
302,73 M€
(+ 5,98 %)

Recettes fiscales entre 2014 et 2023
- 758,8 M€

Capacité de désendettement
3,4 années

DES INVESTISSEMENTS DE 302,73 M€ EN 2024, EN HAUSSE DE 5,98 %

• Accompagner les collégiens
- Deux nouveaux collèges ouvrent en septembre 2024 : Paléficat au Nord de Toulouse et Castelnau d'Estrétefonds.
- Lancement en 2024 des extensions des collèges Ponts Jumeaux et George Sand à Toulouse.

• Accélérer la transition écologique
- 124,5 M€ en 2024 pour la préservation de la ressource en eau, le développement de l'agroécologie et des circuits courts, la protection de la biodiversité, la rénovation thermique des bâtiments et le développement des mobilités douces.

• Développer les services et équipements publics de proximité
- Ouverture de 3 Maisons départementales de proximité au Lherm, au Vernet et à Fonsorbes pour atteindre 27 MDP sur le territoire.
- 195 M€ d'aides aux communes entre 2022 et 2027 / 1 357 équipements publics soutenus en 2024, pour un montant d'aides de 43,6 M€.
- Création ou réaménagement des Maisons des Solidarités à Villefranche-de-Lauragais, Grenade, Cierp-Gaud, Montréjeau.

• Faciliter les déplacements
- 201,25 M€ d'ici 2034, pour développer les transports urbains, dont la 3e ligne de métro et les lignes de bus Linéo.
- Lancement des travaux du Réseau Express Vélo 1 Labège-Escalquens / 100 km de REV d'ici 2028 pour 100 M€.
- En 2024, création de 355 places de covoiturage / 1 700 places fin 2024 sur 65 aires.
- Participation au projet GPSO (ligne LGV Toulouse-Bordeaux) : 534,3 M€ sur 40 ans.
- 45 M€ en 2024 pour améliorer le réseau routier départemental.
- 11 M€ pour les routes communales.

• Favoriser l'accès pour tous à la culture
- Réhabilitation du siège des Archives départementales boulevard Griffoul-Dorval à Toulouse.
- Participation à la construction du centre de conservation et de restauration de la Cinémathèque de Balma.

• Le soutien à l'économie locale grâce à la charte de la commande publique
- 84 % des investissements du Département bénéficient aux TPE-PME d'Occitanie et de Haute-Garonne.
- 5 117 emplois directs et indirects générés.
- 275 000 heures de travail réservées aux personnes éloignées de l'emploi.

FAIRE FACE AUX MISSIONS SOCIALES

• Augmentation des dépenses
Les dépenses sociales représentent 56,49 % du budget, soit 1 097,41 M€, en hausse de 3,96 %.

- Premier budget : Famille et enfance pour 258,68 M€. 8 133 mineurs et jeunes majeurs pris en charge ;
- Personnes âgées : 182,38 M€ / 33 471 bénéficiaires de l'APA (+ 3,1 %) / 27 942 bénéficiaires de la téléassistance gratuite.
- Personnes Handicapées : 227,16 M€ / 9 444 bénéficiaires de la PCH (+10,7 %) ;
- RSA : 253,72 M€ / 37 000 bénéficiaires.

• Les Aides au pouvoir d'achat

- Transport scolaire gratuit pour 40 889 élèves (115 communes du périmètre Tisseo) : 26,78 M€
- Aides pour la restauration scolaire de 20 254 élèves : 6,12 M€

RÉPARTITION DES DÉPENSES TOTALES EN 2024

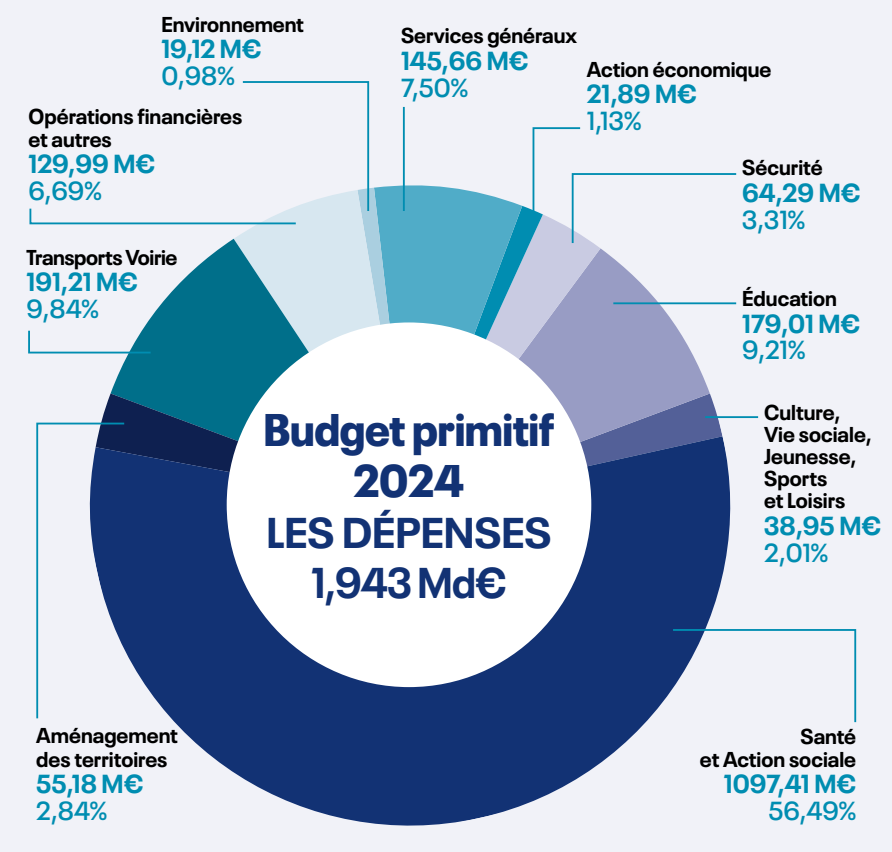

2024 en bref

JANVIER

- 29 JANVIER : Restitution du premier **plan départemental Sport-santé**

FÉVRIER

- 3 FÉVRIER : Remise des travaux de l'**Assemblée citoyenne sur la transition écologique**
- **Ouverture de la Maison départementale de proximité du Vernet**
- **La Haute-Garonne au SIA 2024 du 24 février au 3 mars**

MARS

- 8 MARS : Lancement et présentation du projet d'**installation de protections périodiques dans les collèges** publics haut-garonnais (entre mars et juin)
- **MDPH 31 :** Mise en place du plan d'actions pour **réduire les délais du traitement des dossiers**

MAI

- 17 MAI : **Passage de la Flamme olympique en Haute-Garonne**
- **Ouverture de la Maison départementale de proximité de Fonsorbes**

JUIN

- **Fin des travaux du pont de Ravi**

SEPTEMBRE

- **Ouverture des collèges Paléficat à Toulouse et Castelnau-d'Estrétefonds**
- **Mise à disposition des distributeurs gratuits de protections périodiques dans les collèges** publics haut-garonnais
- **Ouverture de la Maison des Femmes**
- **Ouverture** des nouveaux locaux de la **MDS de Villefranche-de-Lauragais** et du centre annexe de **Grenade**
- **Lancement des travaux de la déviation de Bessières**
- **Réaménagement de la RD74 au Vernet et Lagardelle**

OCTOBRE

- **Ouverture de la Maison départementale de proximité de Lherm**

NOVEMBRE

- Lancement des **travaux de restructuration du site des Archives Départementales de Haute-Garonne** (site Griffoul-Dorval de Toulouse)

DÉCEMBRE

- **Démarrage des travaux du REV1 Labège Escalquens**
- **MDPH 31 :** Bilan et analyse du plan d'actions pour réduire les délais du traitement des dossiers
- **Enquête publique sur la construction du pont**
- **Livraison du nouveau Centre d'incendie et de secours de Toulouse-Lougnon**

CONTACTS

Cécile van de Kreeke
Responsable des relations presse
cecile.van-de-kreeke@cd31.fr
05 34 33 33 72 - 06 24 66 05 30

Coralie Bombail
Attachée de presse
coralie.bombail @cd31.fr
05 34 33 30 42 - 07 77 70 22 27

Ariane Mélazzini-Déjean
Attachée de presse
ariane.melazzini@cd31.fr
05 34 33 30 32 - 07 85 72 94 74

Fabienne Pascaud
Attachée de presse
fabienne.pascaud@cd31.fr
05 34 33 30 65 - 06 47 74 60 58

CD31 24/01/19001 - Crédits photos © Aurélien Ferreira © Alise Mirebeau © Adrien Nowak © Frederic Scheiber - Illustrations © Freepik

Toutes les infos sur :
espace-presse.haute-garonne.fr
haute-garonne.fr

Conseil départemental de la Haute-Garonne
1, boulevard de la Marquette 31090 Toulouse cedex 9