ATLAS DE LA CARTE SCOLAIRE DU DEPARTEMENT DE L'OISE
ANNEE SCOLAIRE 2012/2013

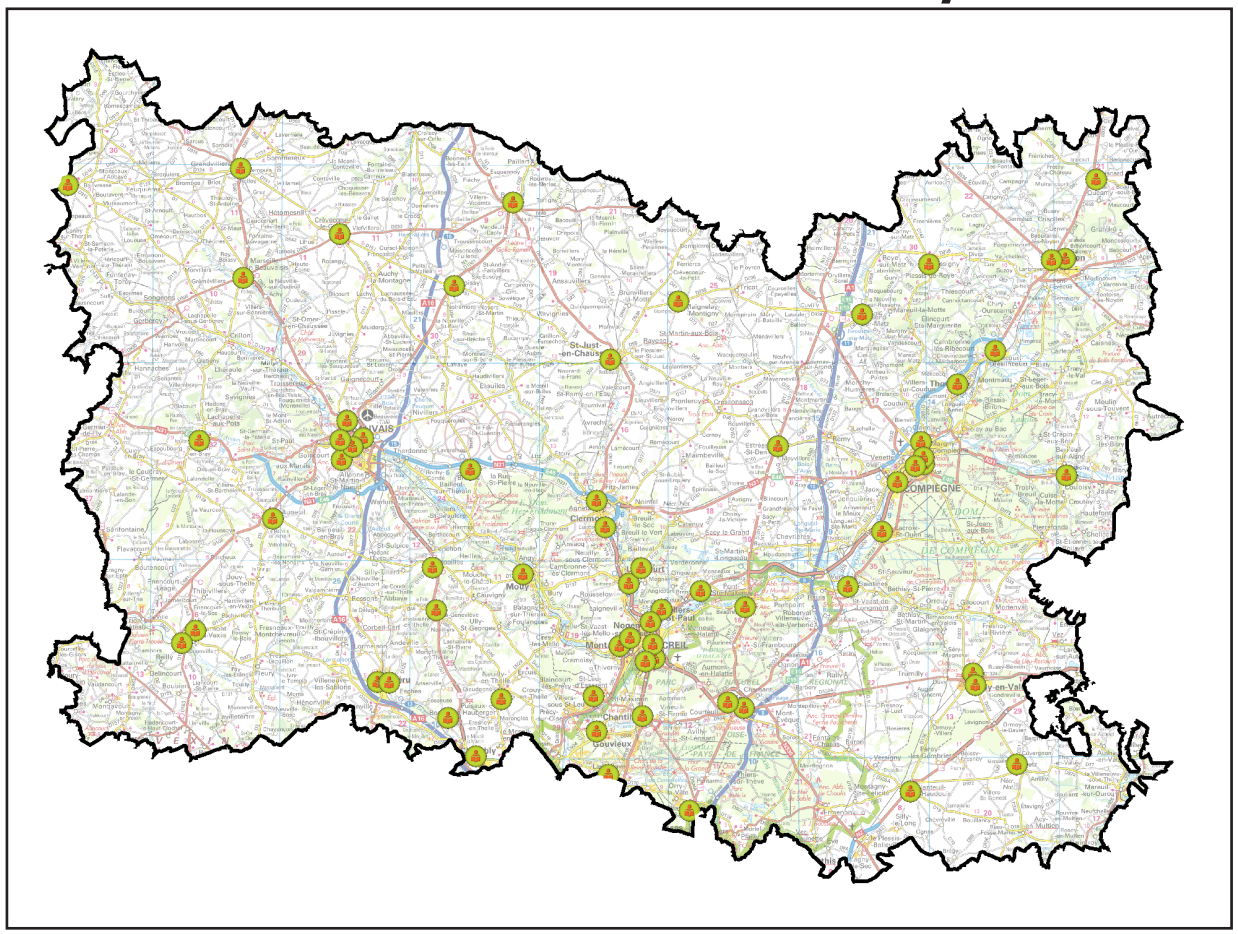

ANALYSE PAR ORIGINE COMMUNALE DES ELEVES

PRODUCTION AOUT 2013

EN COLLABORATION AVEC LA DIRECTION DES SERVICES DEPARTEMENTAUX DE L'EDUCATION NATIONALE

Introduction

Pour cette analyse nous avons travaillé sur les données de l'année scolaire 2012/2013, fournies par la direction des services départementaux de l'Education Nationale de l'Oise.
Certains points méthodologiques doivent être précisés.

- Cette étude se base sur l'ensemble de la filière générale, soit **36686** élèves sur un effectif total de **38511**. Le nombre d'élèves restant, soit **1825** appartient aux filières UPI et SEGPA.
- Chaque collège est présenté avec sa zone d'affectation, nous aboutissons donc à un atlas de 66 cartes (pour 66 établissements).
- Ne sont présentées dans la typologie que les communes envoyant au moins 1% d'élèves dans les collèges. Les communes envoyant moins d'1% d'élèves sont seulement étiquetées.
- Les cartes sont classées par commune dans l'ordre alphabétique.

Ce document comporte :

- Un atlas de 66 cartes sur l'aire de recrutement des collèges de l'Oise.
- Une carte du taux de respect de la carte scolaire pour chaque collège du département.
- Une carte des effectifs 2012-2013 par collèges et de son évolution entre 2011-2012 et 2012-2013
- Sept tableaux statistiques portant sur l'évolution des tendances entre les années 2007/2008, 2008/2009, 2009/2010, 2010/2011, 2011/2012 et 2012/2013.

Sommaire

CARTES PAR COLLEGE

COMMUNE	COLLEGE	PAGE
AUNEUIL	LE POINT DU JOUR	1
BEAUVAIS	CHARLES FAUQUEUX	2
BEAUVAIS	GEORGE SAND	3
BEAUVAIS	HENRI BAUMONT	4
BEAUVAIS	JEAN BAPTISTE PELLERIN	5
BEAUVAIS	JULES MICHELET	6
BETZ	MARCEL PAGNOL	7
BORNEL	FRANCOISE SAGAN	8
BRENOUILLE	RENE CASSIN	9
BRESLES	CONDORCET	10
BRETEUIL	COMPERE MOREL	11
BREUIL LE VERT	JACQUES YVES COUSTEAU	12
CAUFFRY	DU MARAIS	13
CHAMBLY	JACQUES PREVERT	14
CHANTILLY	DES BOURGOGNES	15
CHAUMONT EN VEXIN	GUY DE MAUPASSANT	16
CHAUMONT EN VEXIN	SAINT EXUPERY	17
CLERMONT	JEAN FERNEL	18
COMPIEGNE	ANDRE MALRAUX	19
COMPIEGNE	FERDINAND BAC	20
COMPIEGNE	GAETAN DENAIN	21
COMPIEGNE	JACQUES MONOD	22
COULOISY	LOUIS BOULAND	23
CREIL	GABRIEL HAVEZ	24
CREIL	JEAN JACQUES ROUSSEAU	25
CREIL	J. MICHELET	26
CREPY EN VALOIS	GERARD DE NERVAL	27
CREPY EN VALOIS	JEAN DE LA FONTAINE	28
CREVECOEUR LE GRAND	JEHAN LE FRERON	29
ESTREES ST DENIS	ABEL DIDELET	30

COMMUNE	COLLEGE	PAGE
FORMERIE	JEAN MOULIN	31
FROISSY	GERARD PHILIPE	32
GOUVIEUX	SONIA DELAUNAY	33
GRANDVILLIERS	FERDINAND BUISSON	34
GUISCARD	CONSTANT BOURGEOIS	35
LA CHAPELLE EN SERVAL	DU SERVOIS	36
LACROIX SAINT OUEN	JULES VERNE	37
LAMORLAYE	FRANCOISE DOLTO	38
LASSIGNY	A. LEFRANC	39
LIANCOURT	LA ROCHEFOUCAULD	40
MAIGNELAY MONTIGNY	M. ET G. BLIN	41
MARGNY LES COMPIEGNE	CLAUDE DEBUSSY	42
MARSEILLE EN BEAUVAISIS	PHILEAS LEBESGUE	43
MERU	DU THELLE	44
MERU	PIERRE MENDES FRANCE	45
MONTATAIRE	ANATOLE FRANCE	46
MOUY	ROMAIN ROLLAND	47
NANTEUIL LE HAUDOIN	GUILLAUME CALE	48
NEUILLY EN THELLE	HENRI DE MONTHERLANT	49
NOAILLES	ANNA DE NOAILLES	50
NOGENT SUR OISE	EDOUARD HERRIOT	51
NOGENT SUR OISE	MARCELLIN BERTHELOT	52
NOYON	LOUIS PASTEUR	53
NOYON	PAUL ELUARD	54
PONT STE MAXENCE	LUCIE ET RAYMOND AUBRAC	55
RESSONS SUR MATZ	DE LA VALLEE DU MATZ	56
RIBECOURT DRESLINCOURT	DE MARLY	57
SAINT AUBIN EN BRAY	DES FONTAINETTES	58
SAINT LEU D ESSERENT	JULES VALLES	59
SAINTE GENEVIEVE	LEONARD DE VINCI	60
SENLIS	ALBERIC MAGNARD	61
SENLIS	DE LA FONTAINE DES PRES	62
SAINT JUST EN CHAUSSEE	LOUISE MICHEL	63
THOUROTTE	CLOTAIRE BAUJOIN	64
VERBERIE	D’ARAMONT	65
VILLERS SAINT PAUL	EMILE LAMBERT	66

ANALYSES STATISTIQUES ET CARTES DEPARTEMENTALES

TYPE DE DOCUMENT	PAGE
Tableau 1a : Bilan carte scolaire 2012/2013 et évolution entre 2011/2012 et 2012/2013 (sur deux années scolaires)	67
Tableau 1b : Bilan carte scolaire 2012/2013 et évolution entre 2010/2011 et 2012/2013 (sur trois années scolaires)	68
Tableau 1c : Bilan carte scolaire 2012/2013 et évolution entre 2009/2010 et 2012/2013 (sur quatre années scolaires)	69
Tableau 1d : Bilan carte scolaire 2012/2013 et évolution entre 2008/2009 et 2012/2013 (sur cinq années scolaires)	70
Tableau 1e : Bilan carte scolaire 2012/2013 et évolution entre 2007/2008et 2012/2013 (sur six années scolaires)	71
Tableau 2 : Bilan carte scolaire sur le département de l'Oise (Hors UPI et SEGPA)	72
Tableau 3 : Tendances générales sur le département de l'Oise entre 2007 et 2012 (hors UPI et SEGPA)	73
Carte répartition des effectifs et évolution du nombre d'élèves entre les rentrées 2011/2012 et 2012/2013	74
Carte du taux de respect de la carte scolaire en 2012/2013	75

Origine communale des élèves du collège LE POINT DU JOUR à AUNEUIL

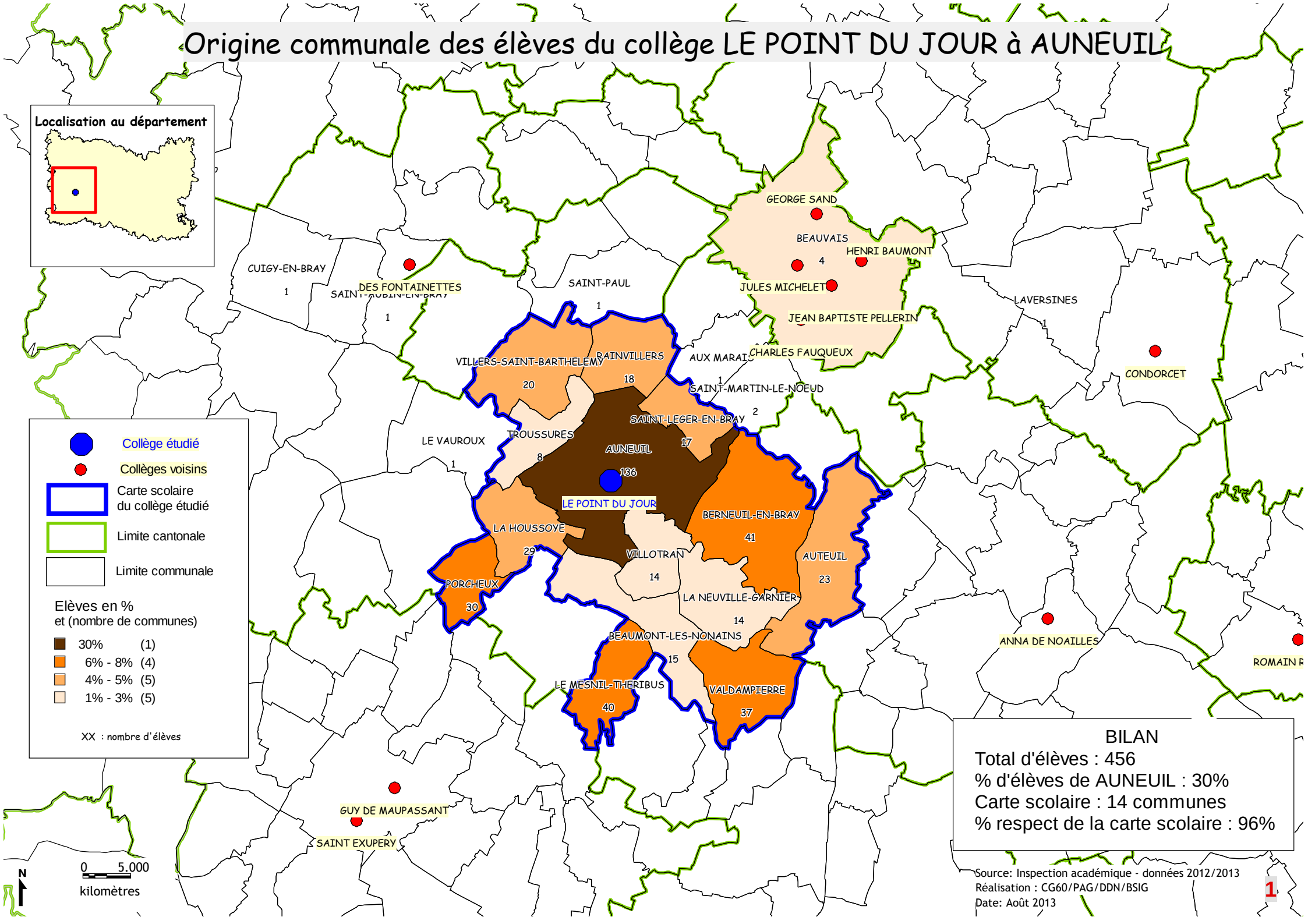

Origine communale des élèves du collège CHARLES FAUQUEUX à BEAUVAIS

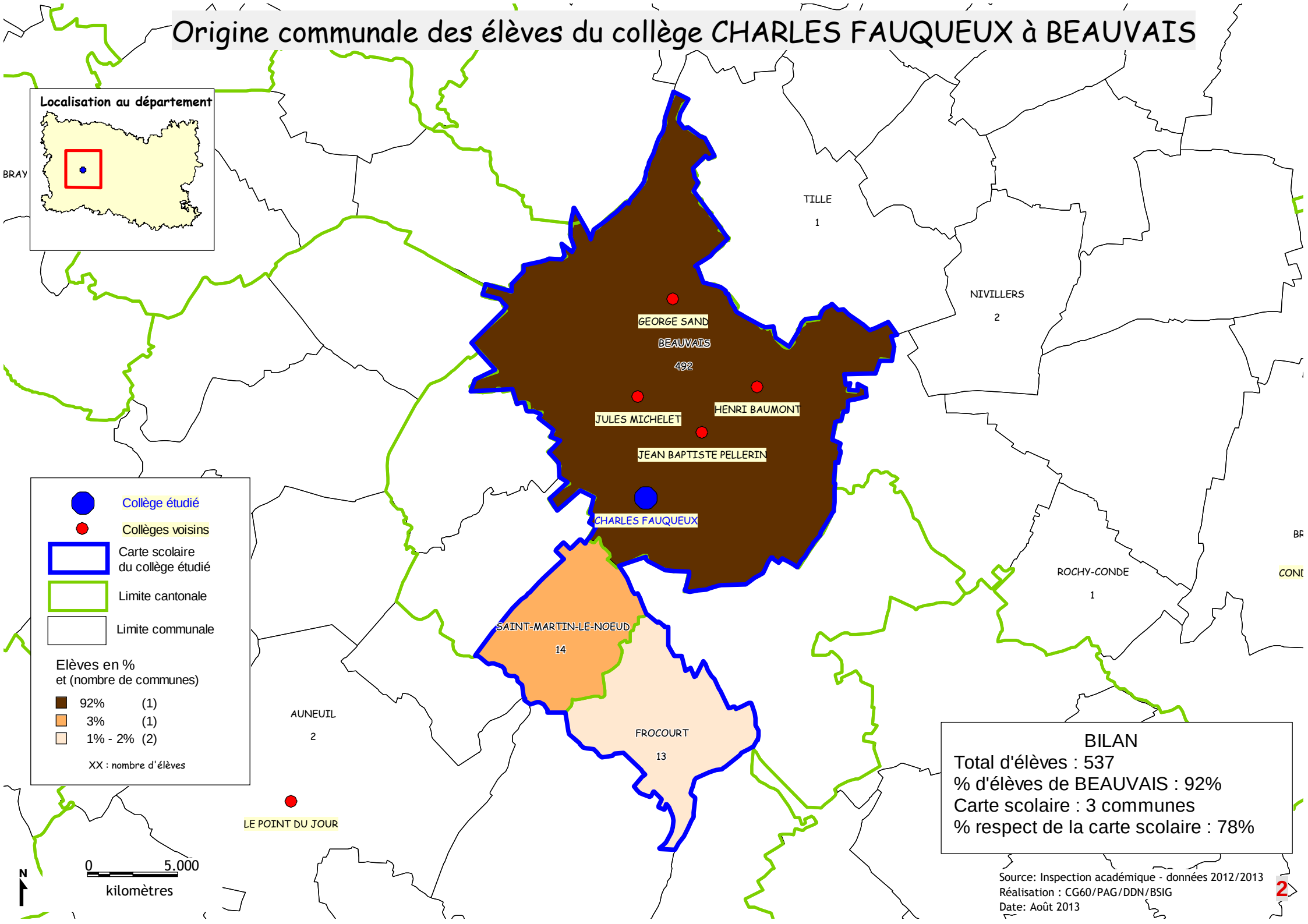

Origine communale des élèves du collège GEORGE SAND à BEAUVAIS

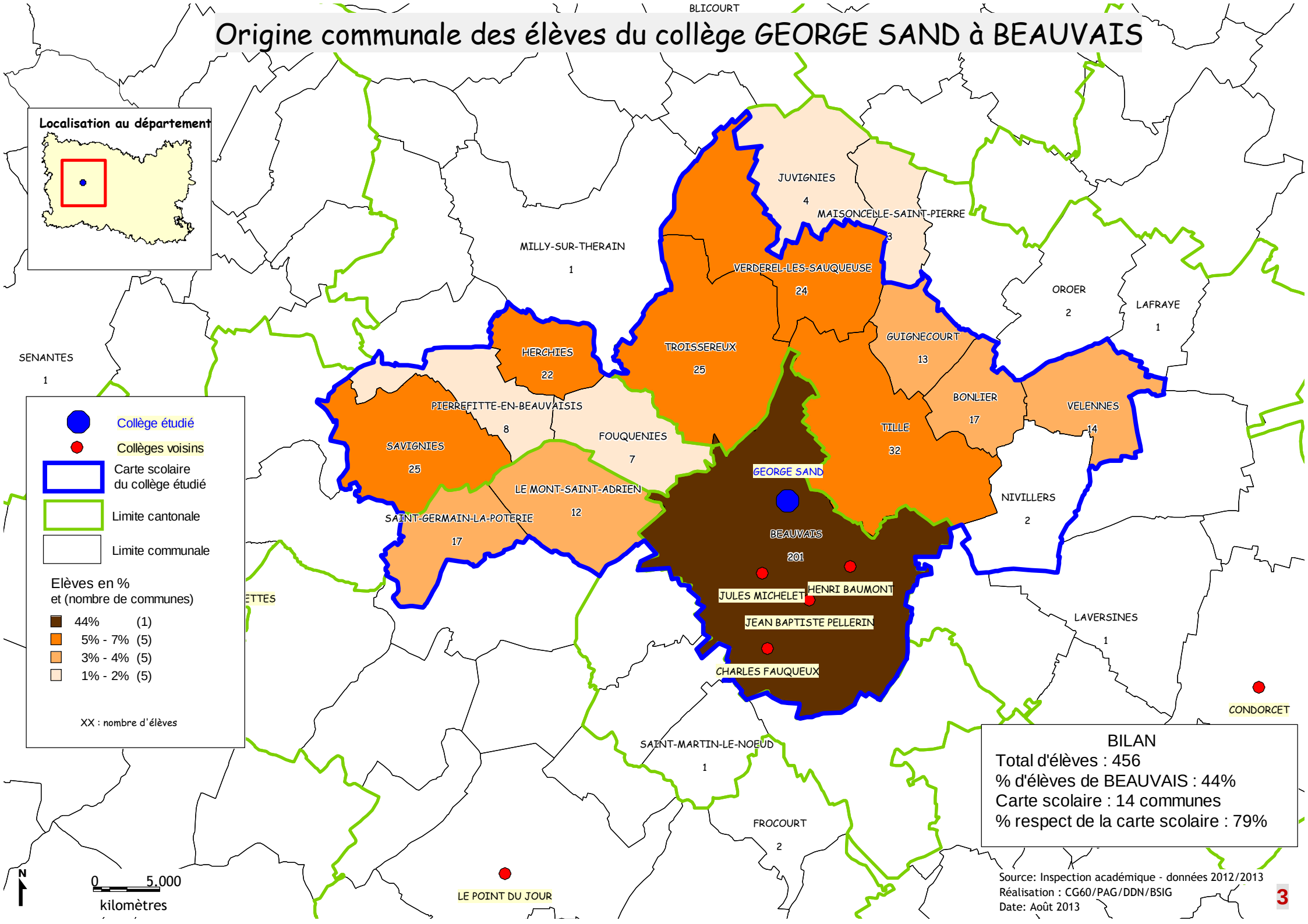

Origine communale des élèves du collège HENRI BAUMONT à BEAUVAIS

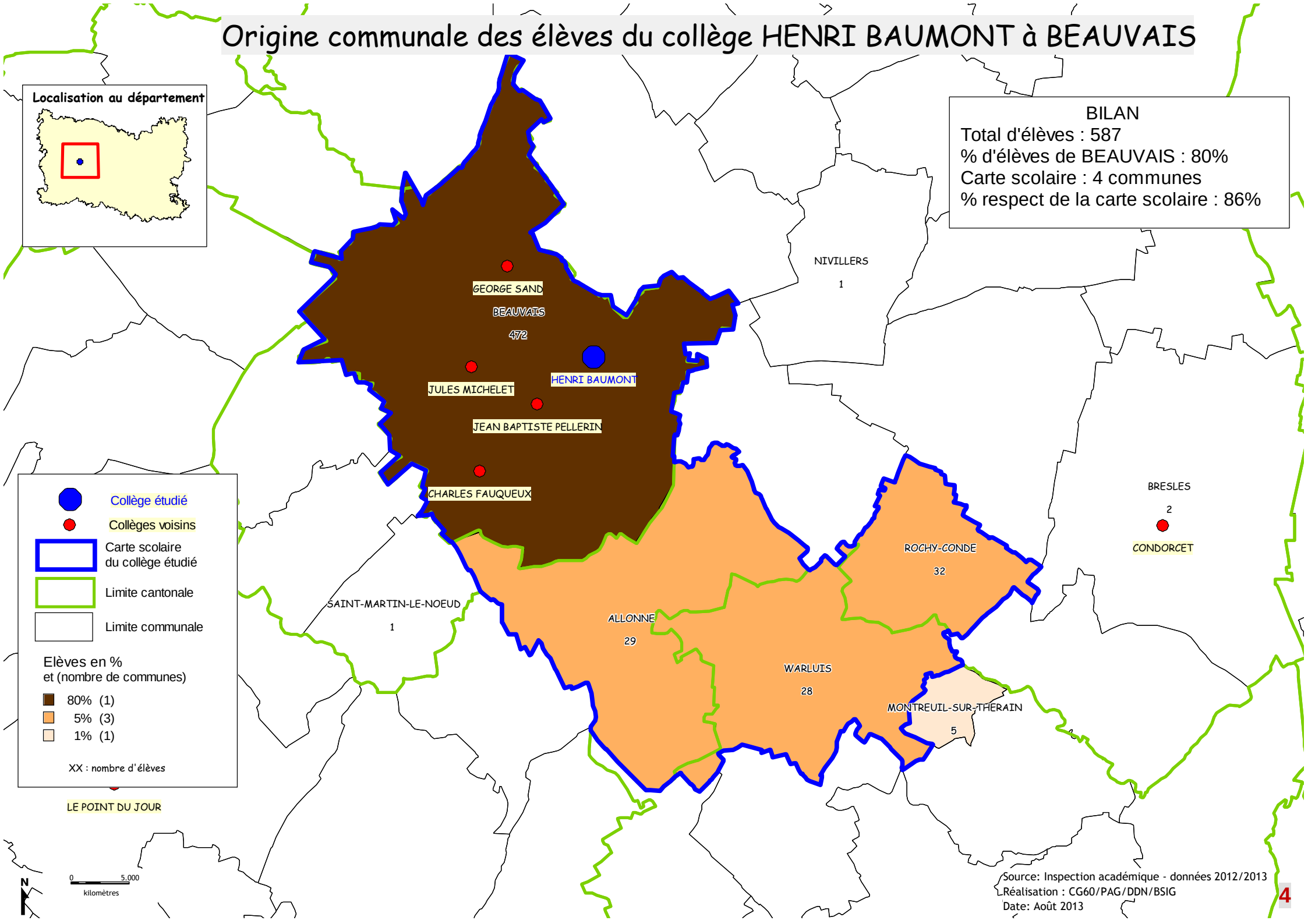

Origine communale des élèves du collège JEAN BAPTISTE PELLERIN à BEAUVAIS

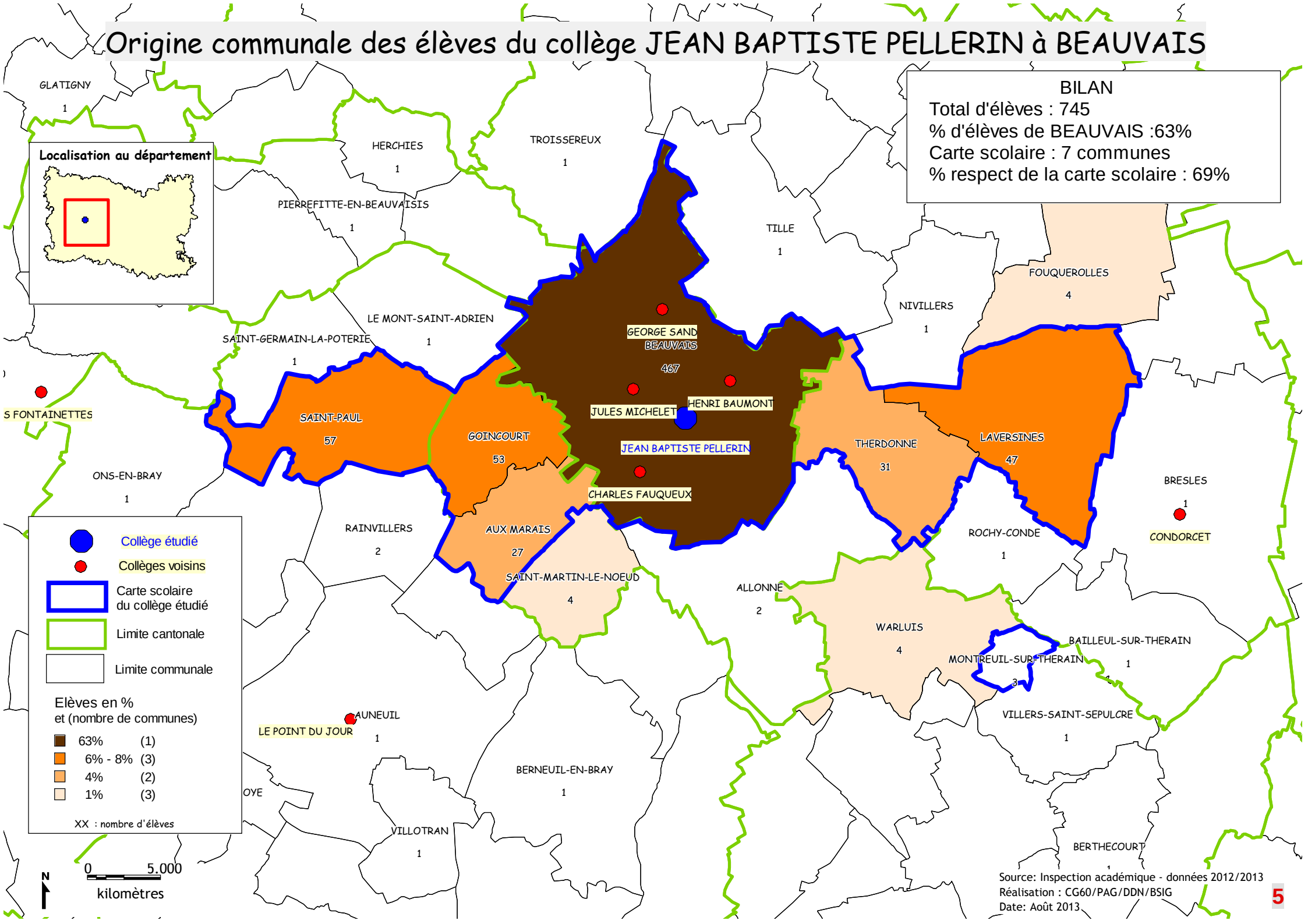

Origine communale des élèves du collège JULES MICHELET à BEAUVAIS

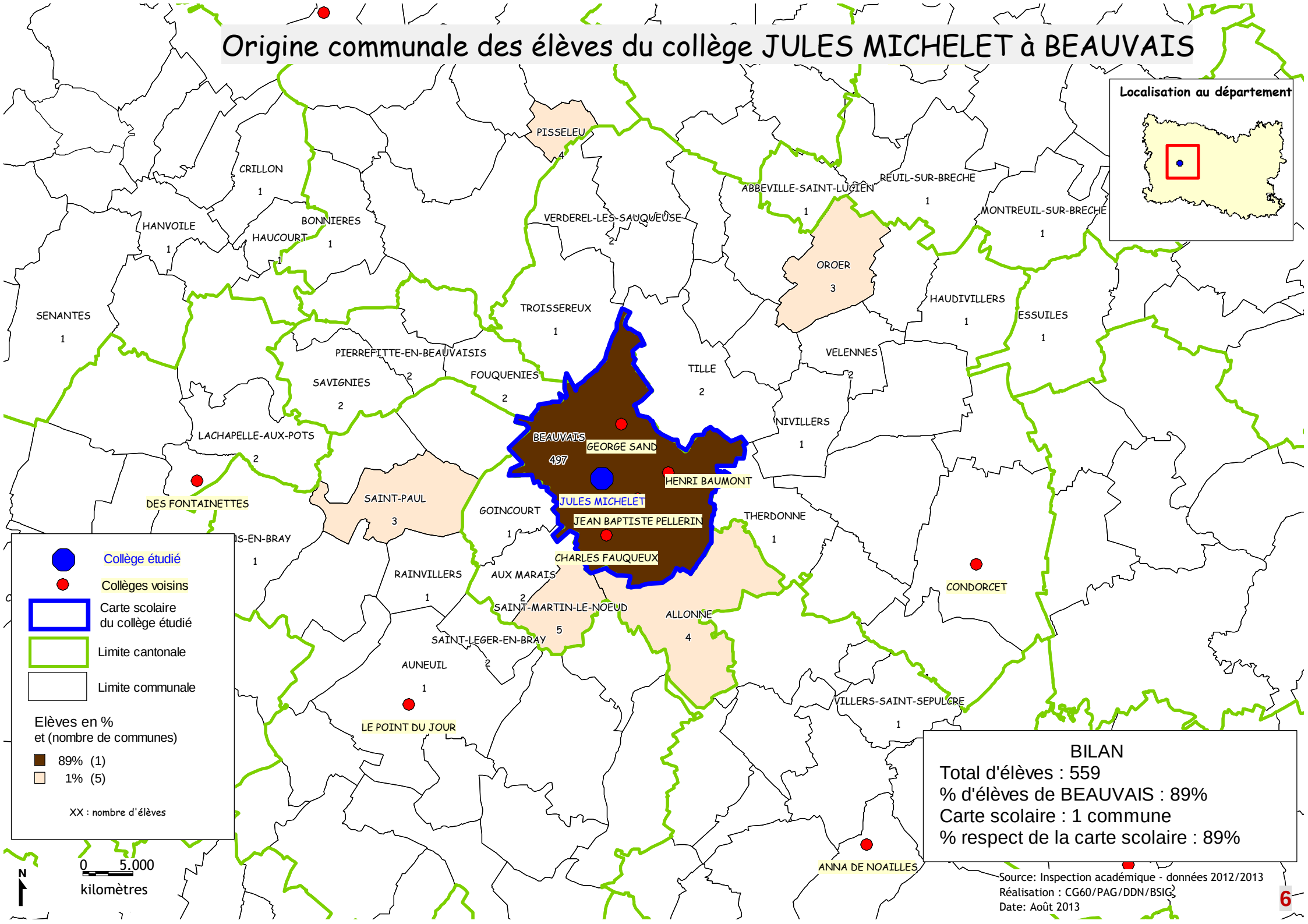

Origine communale des élèves du collège MARCEL PAGNOL à BETZ

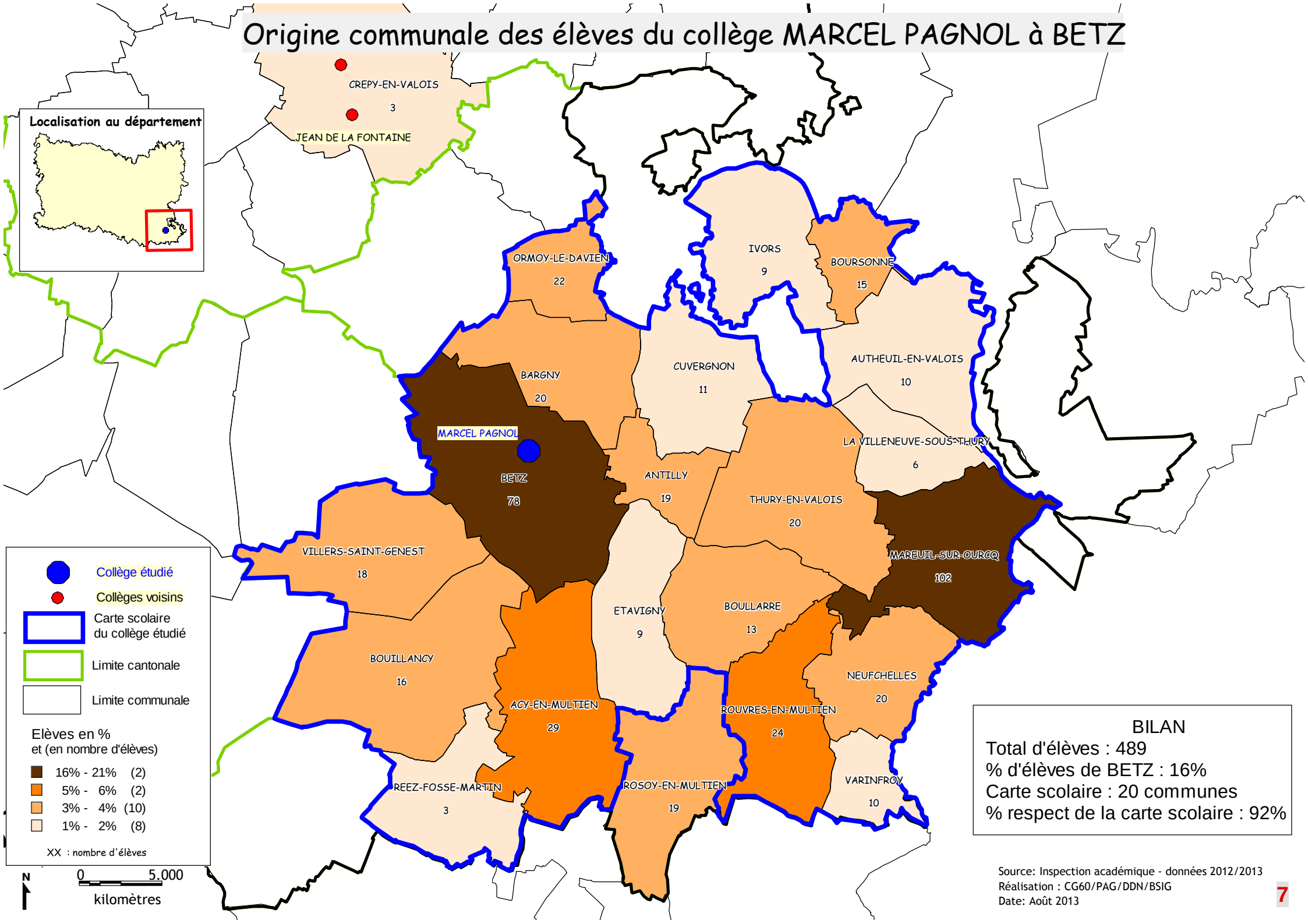

Origine communale des élèves du collège FRANCOISE SAGAN à BORNEL

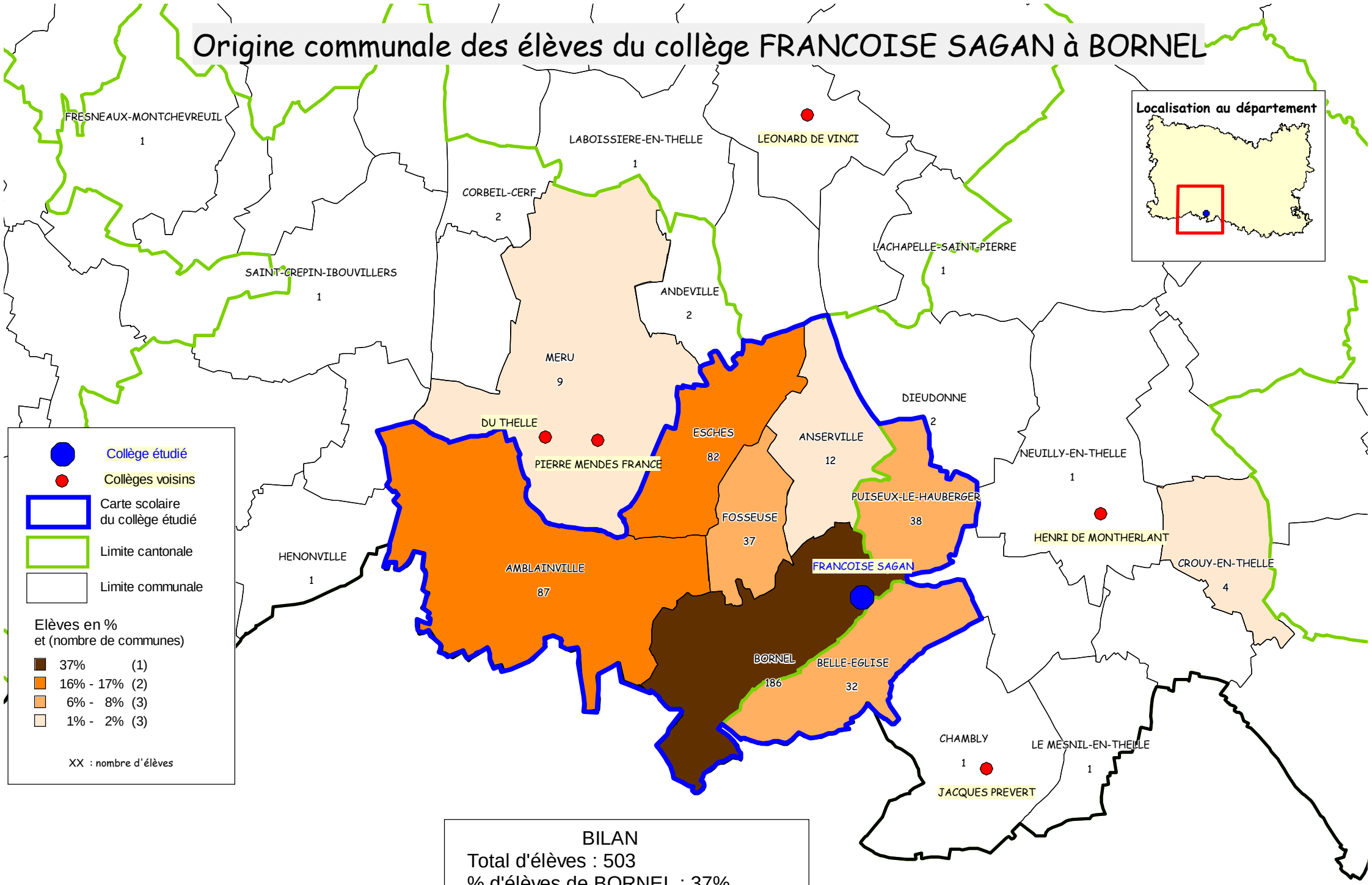

BILAN
Total d'élèves : 503
% d'élèves de BORNEL : 37%
Carte scolaire : 7 communes
% respect de la carte scolaire : 94%

Source: Inspection académique - données 2012/2013
Réalisation : CG60/PAG/DDN/BSIG
Date: Août 2013

Origine communale des élèves du collège RENE CASSIN à BRENOUILLE

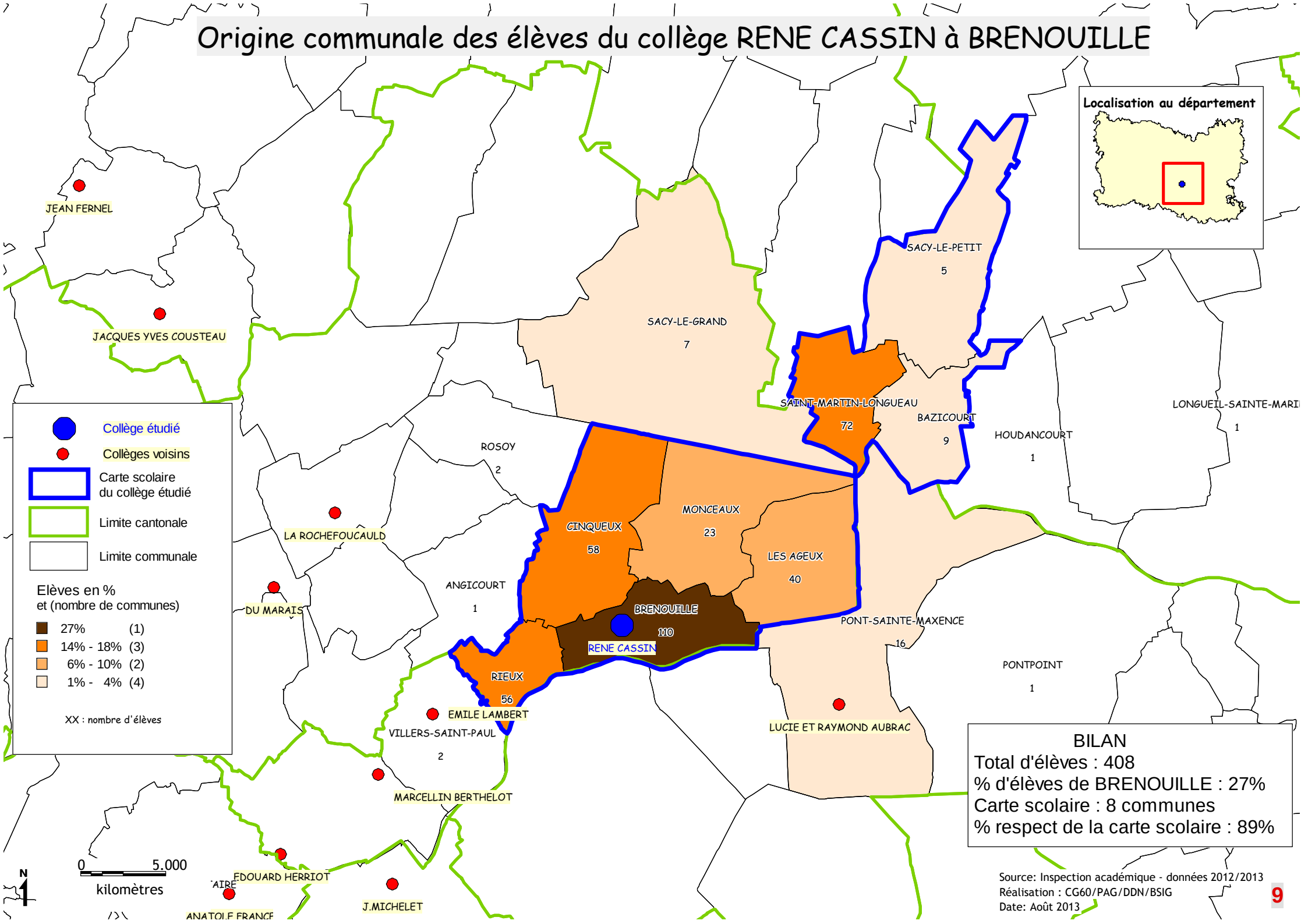

Origine communale des élèves du collège CONDORCET à BRESLES

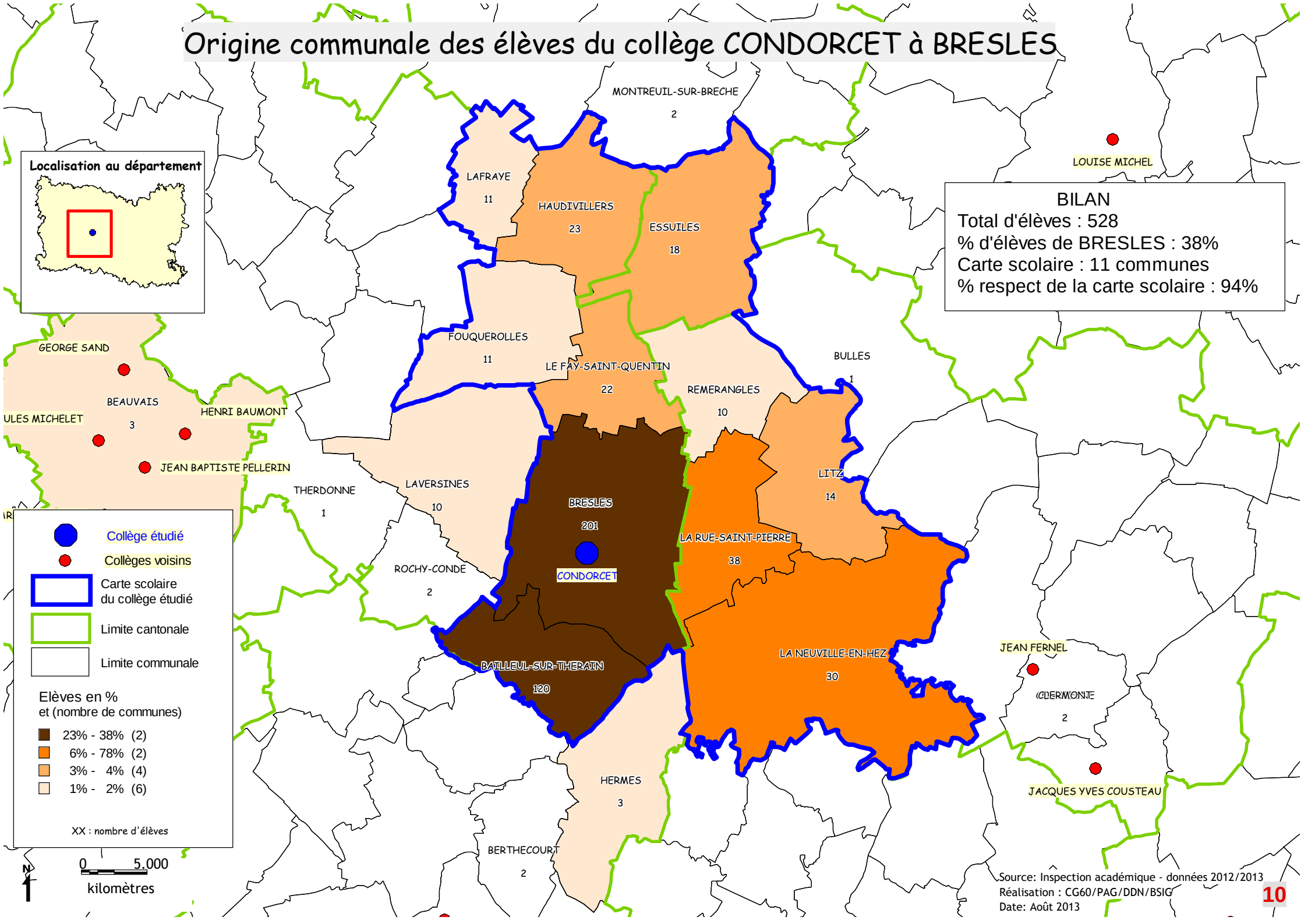

Origine communale des élèves du collège COMPERE MOREL à BRETEUIL

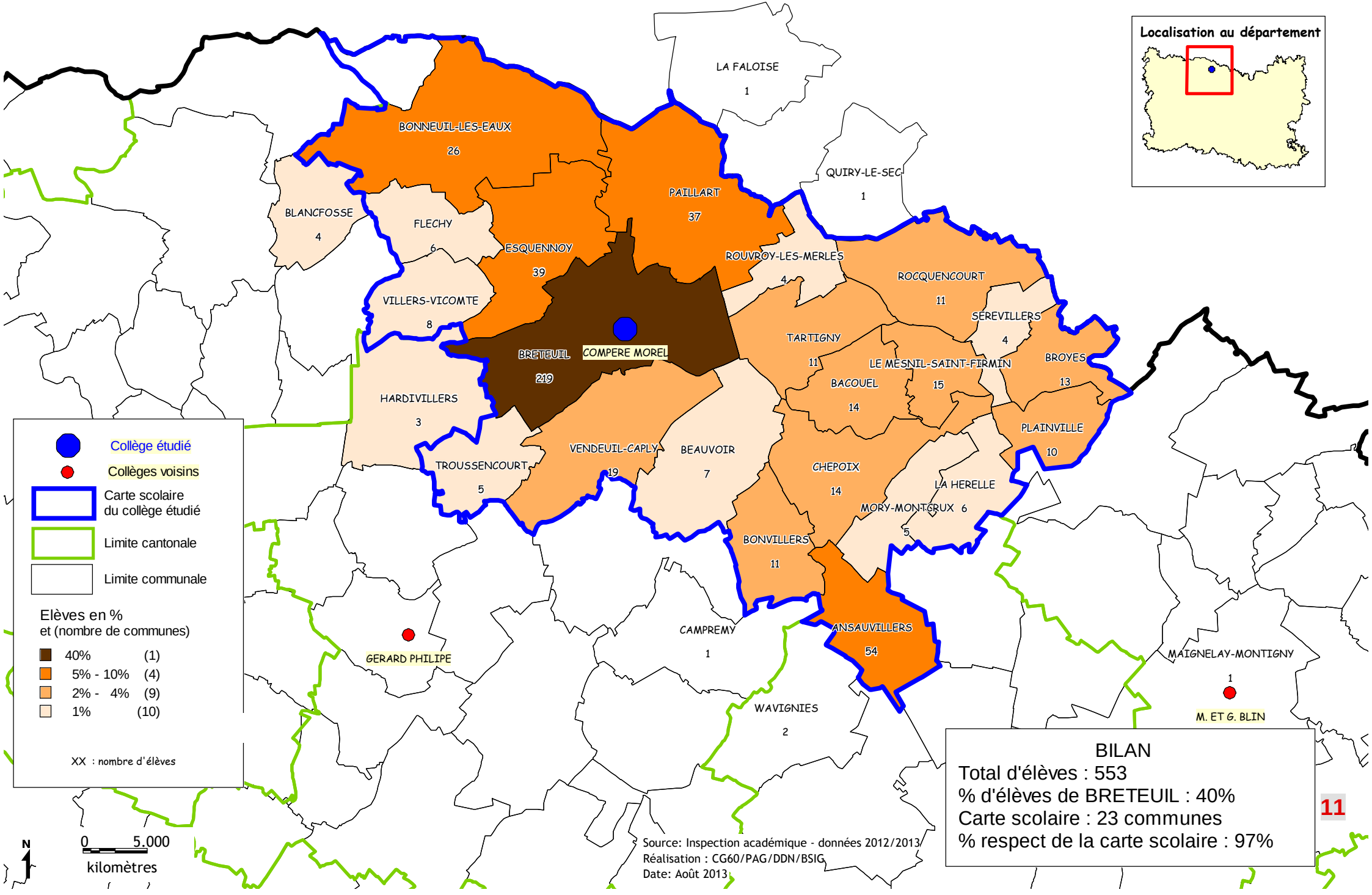

Origine communale des élèves du collège JACQUES YVES COUSTEAU à BREUIL LE VERT

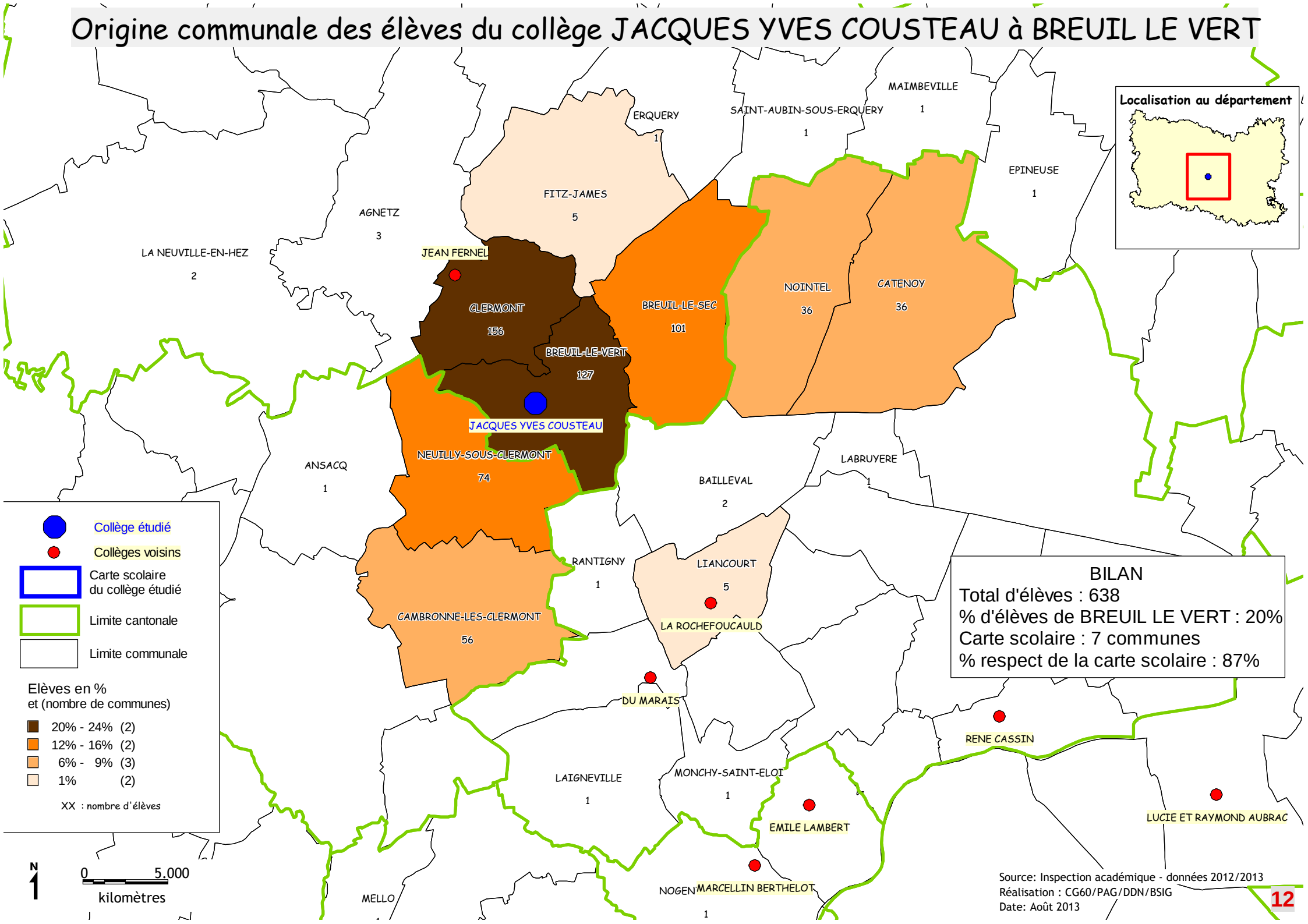

Origine communale des élèves du collège DU MARAIS à CAUFFRY

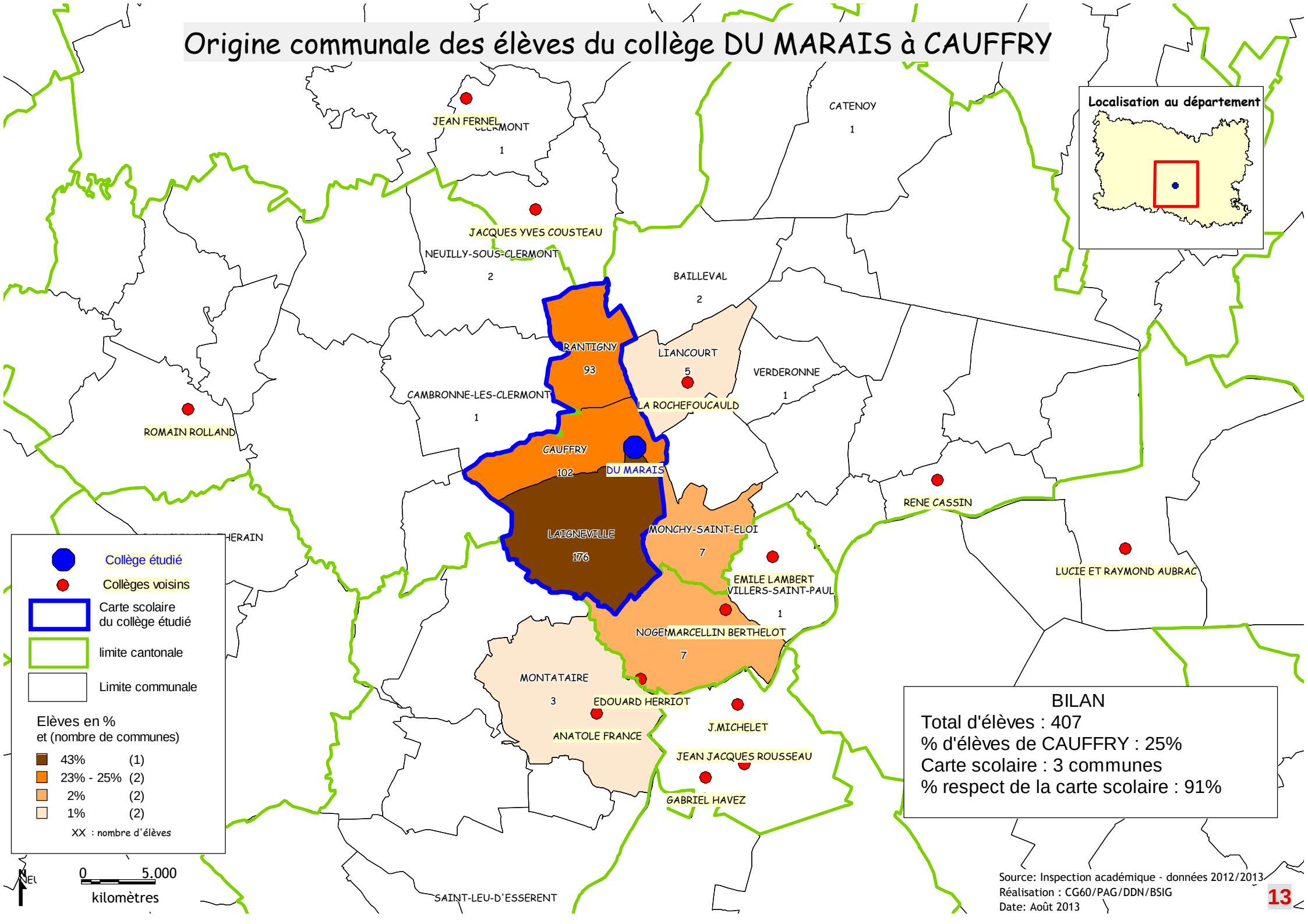

Origine communale des élèves du collège JACQUES PREVERT à CHAMBLY

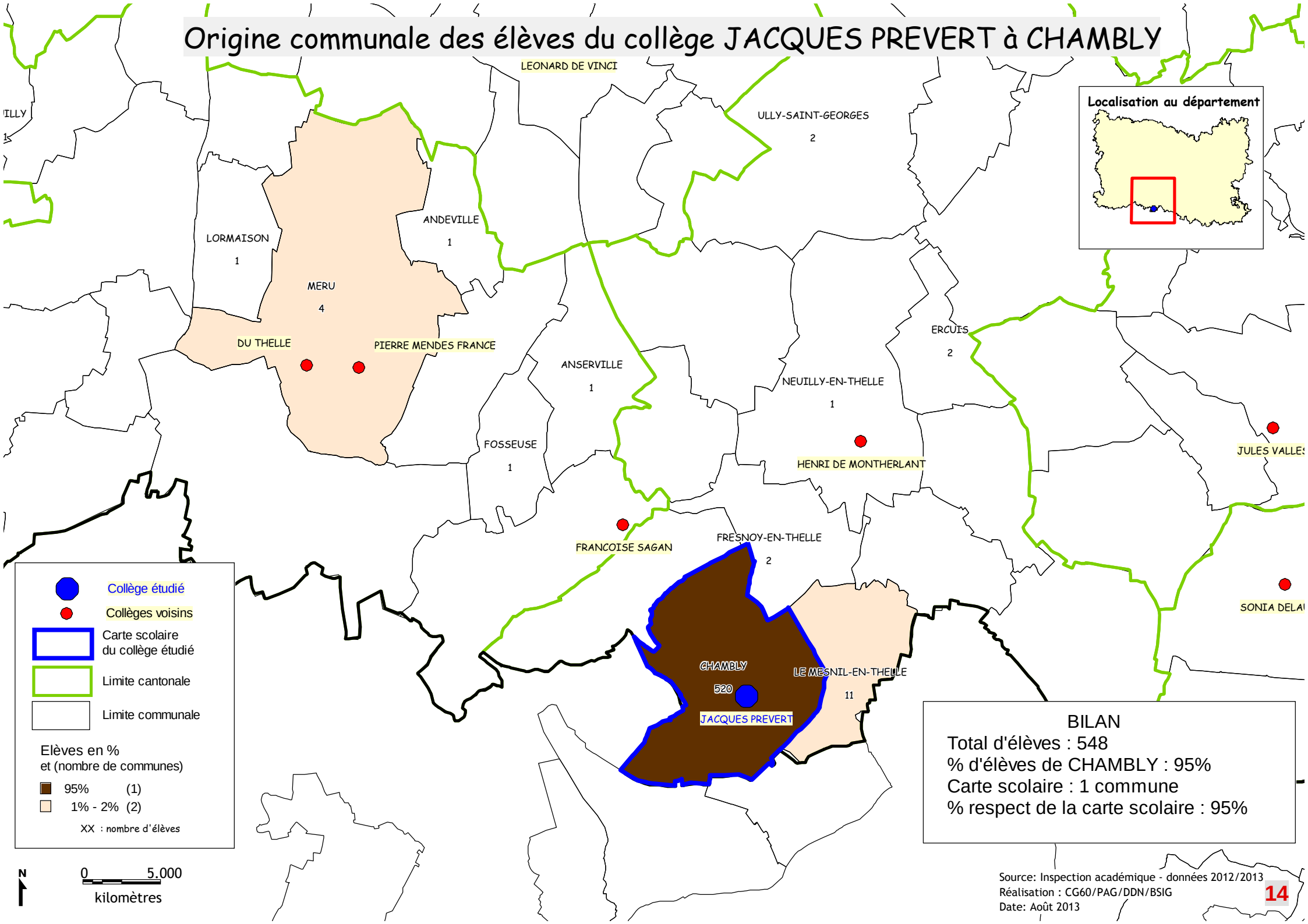

Origine communale des élèves du collège DES BOURGOGNES à CHANTILLY

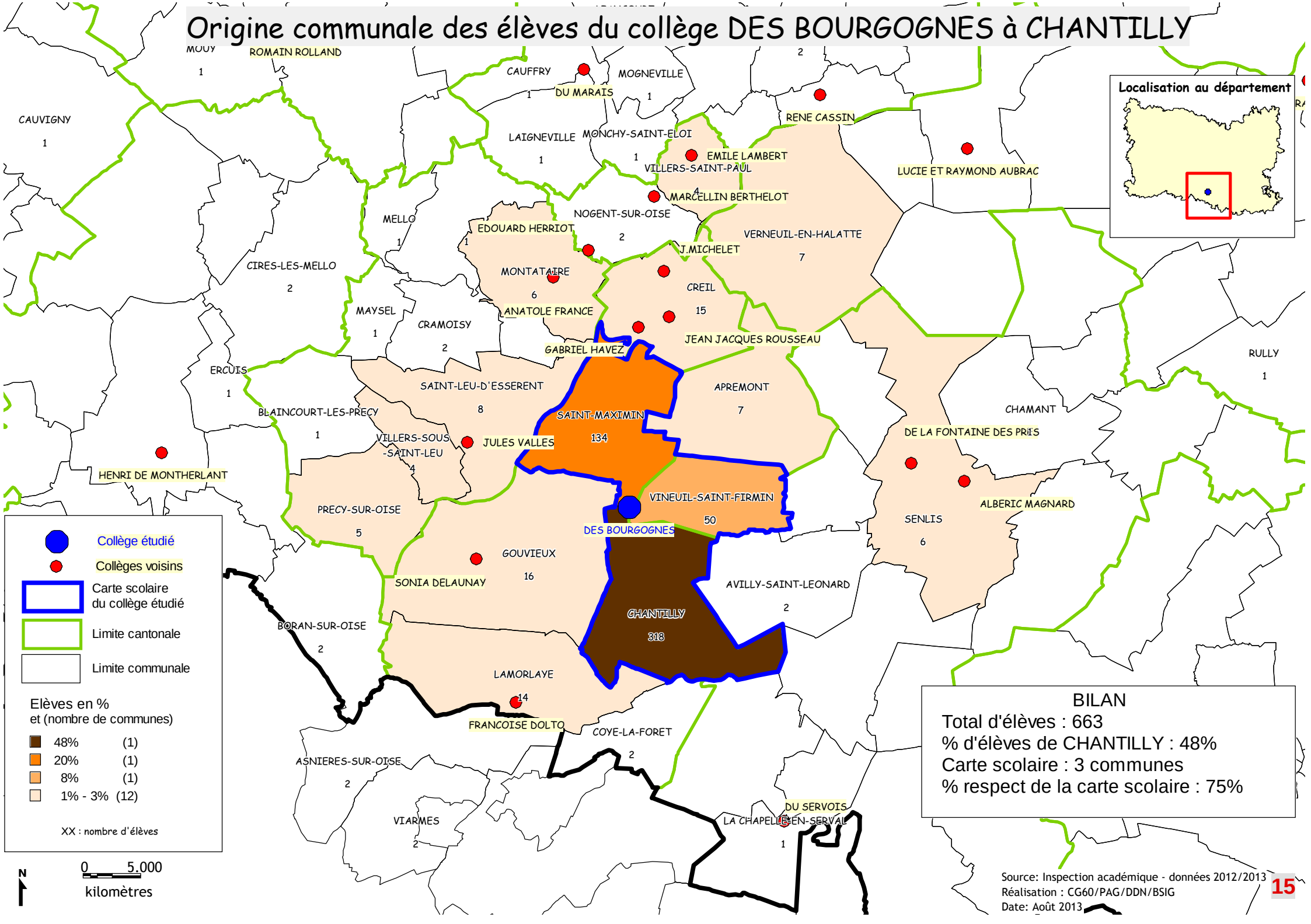

Origine communale des élèves du collège GUY DE MAUPASSANT à CHAUMONT EN VEXIN

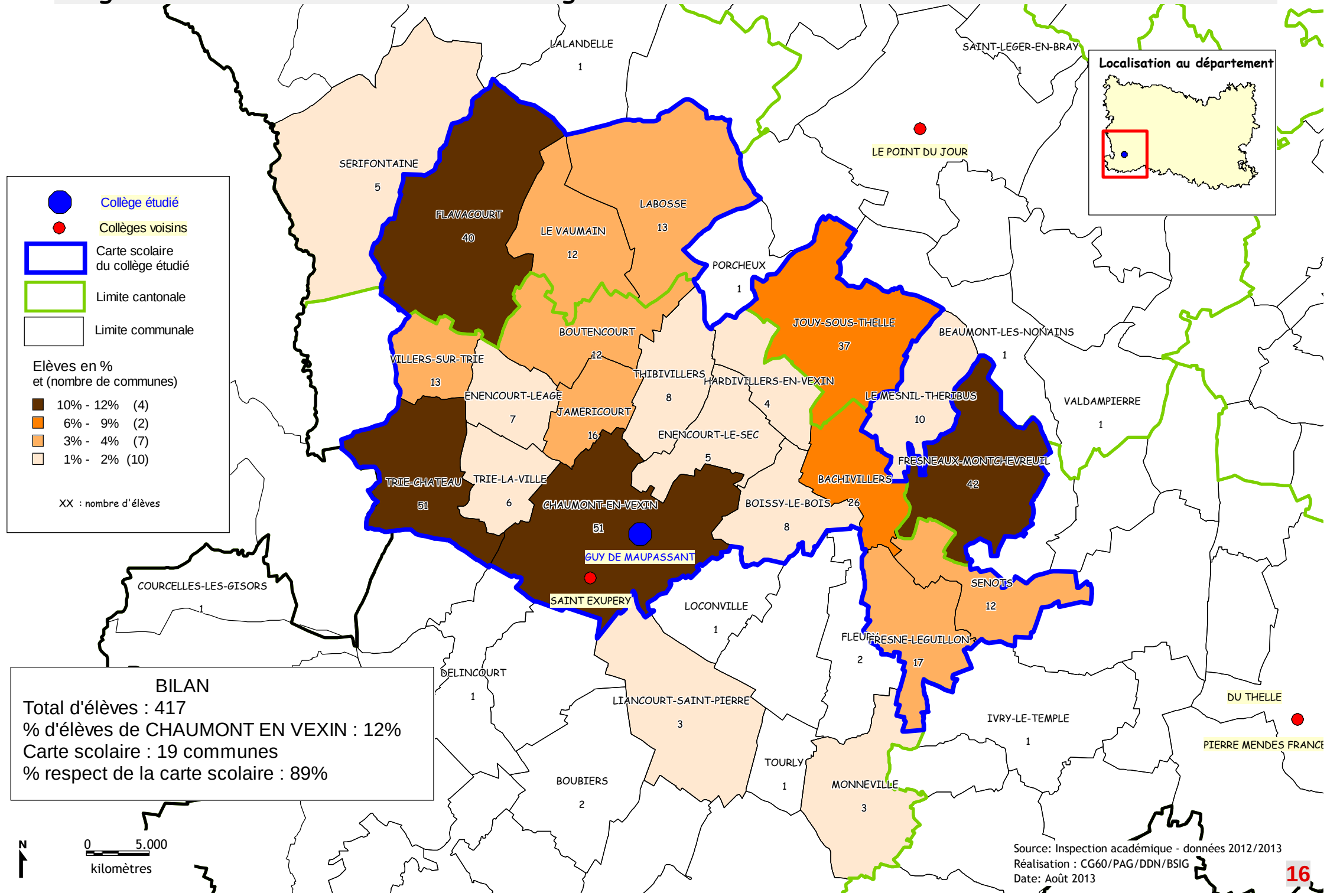

BILAN
Total d'élèves : 417
% d'élèves de CHAUMONT EN VEXIN : 12%
Carte scolaire : 19 communes
% respect de la carte scolaire : 89%

Origine communale des élèves du collège SAINT EXUPERY à CHAUMONT EN VEXIN

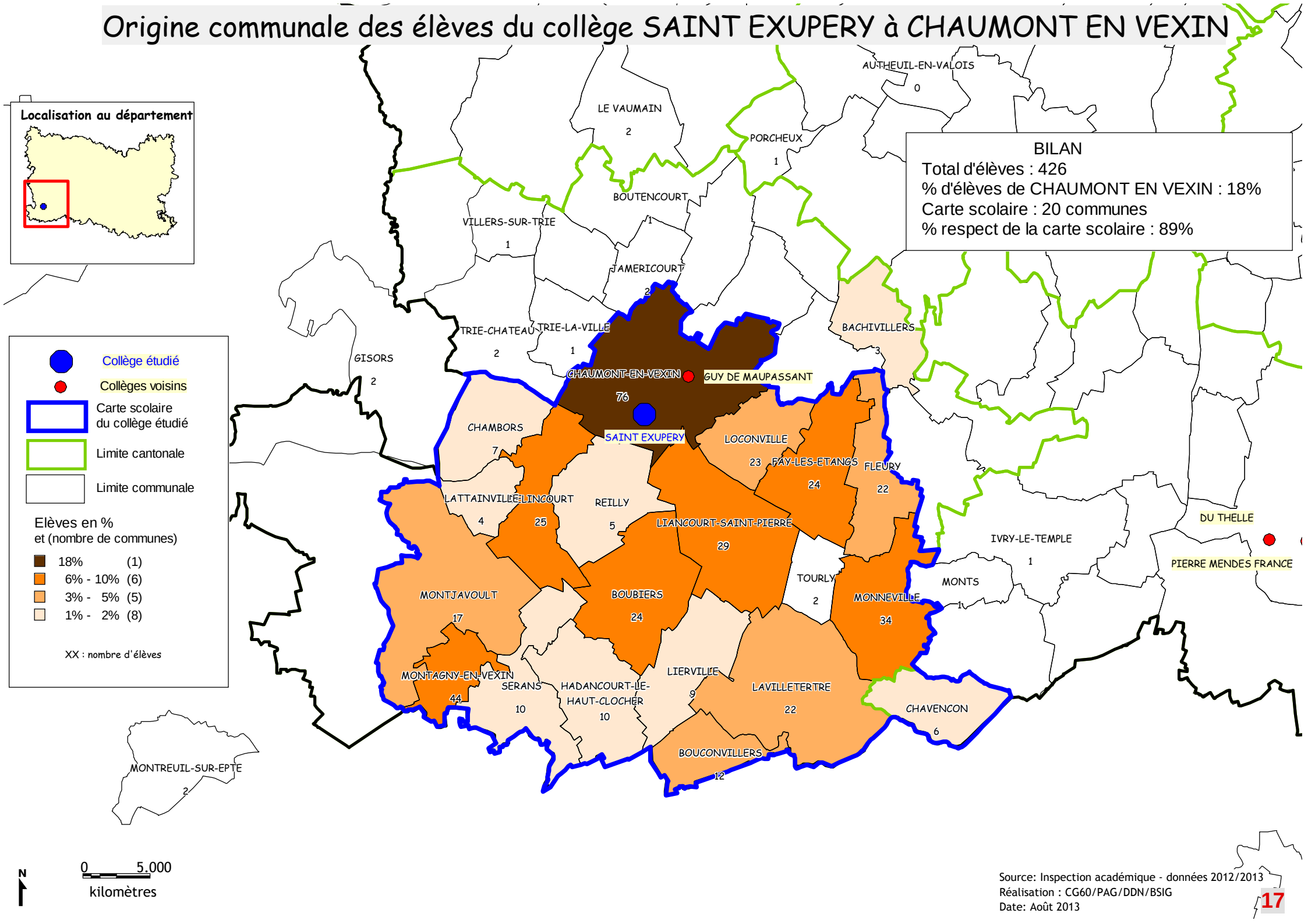

Source: Inspection académique - données 2012/2013
Réalisation : CG60/PAG/DDN/BSIG
Date: Août 2013

Origine communale des élèves du collège JEAN FERNEL à CLERMONT

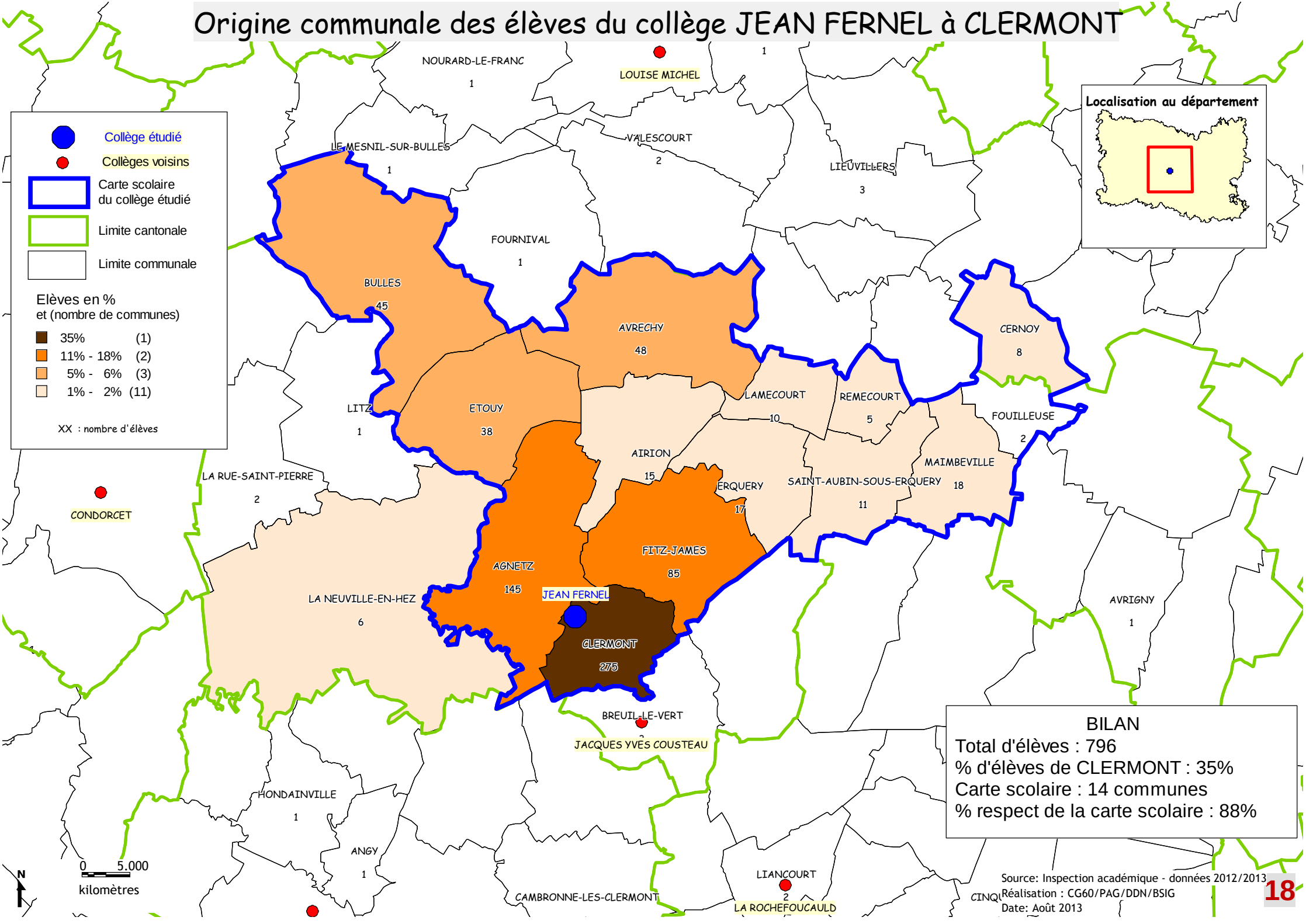

Origine communale des élèves du collège ANDRE MALRAUX à COMPIEGNE

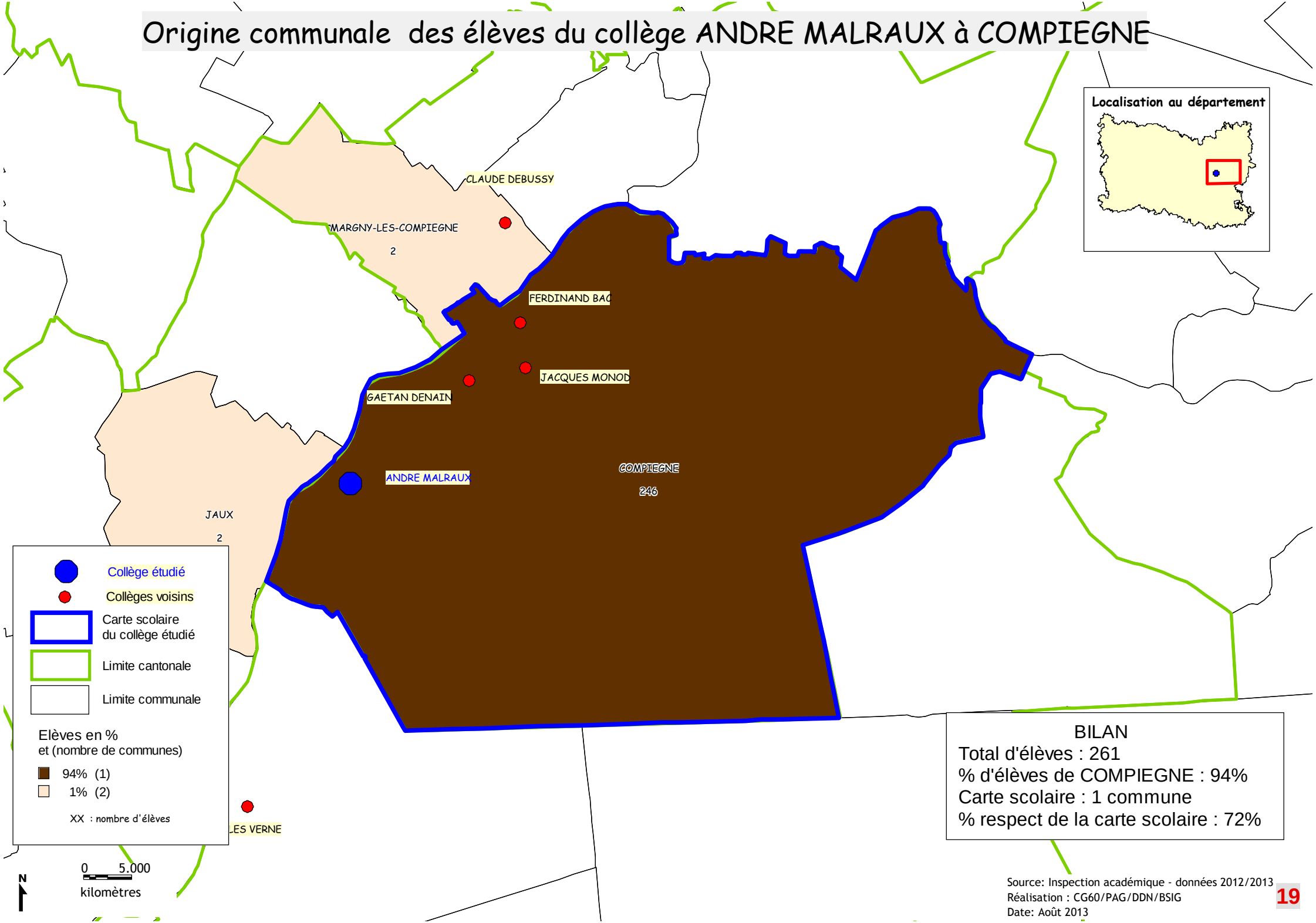

Origine communale des élèves du collège FERDINAND BAC à COMPIEGNE

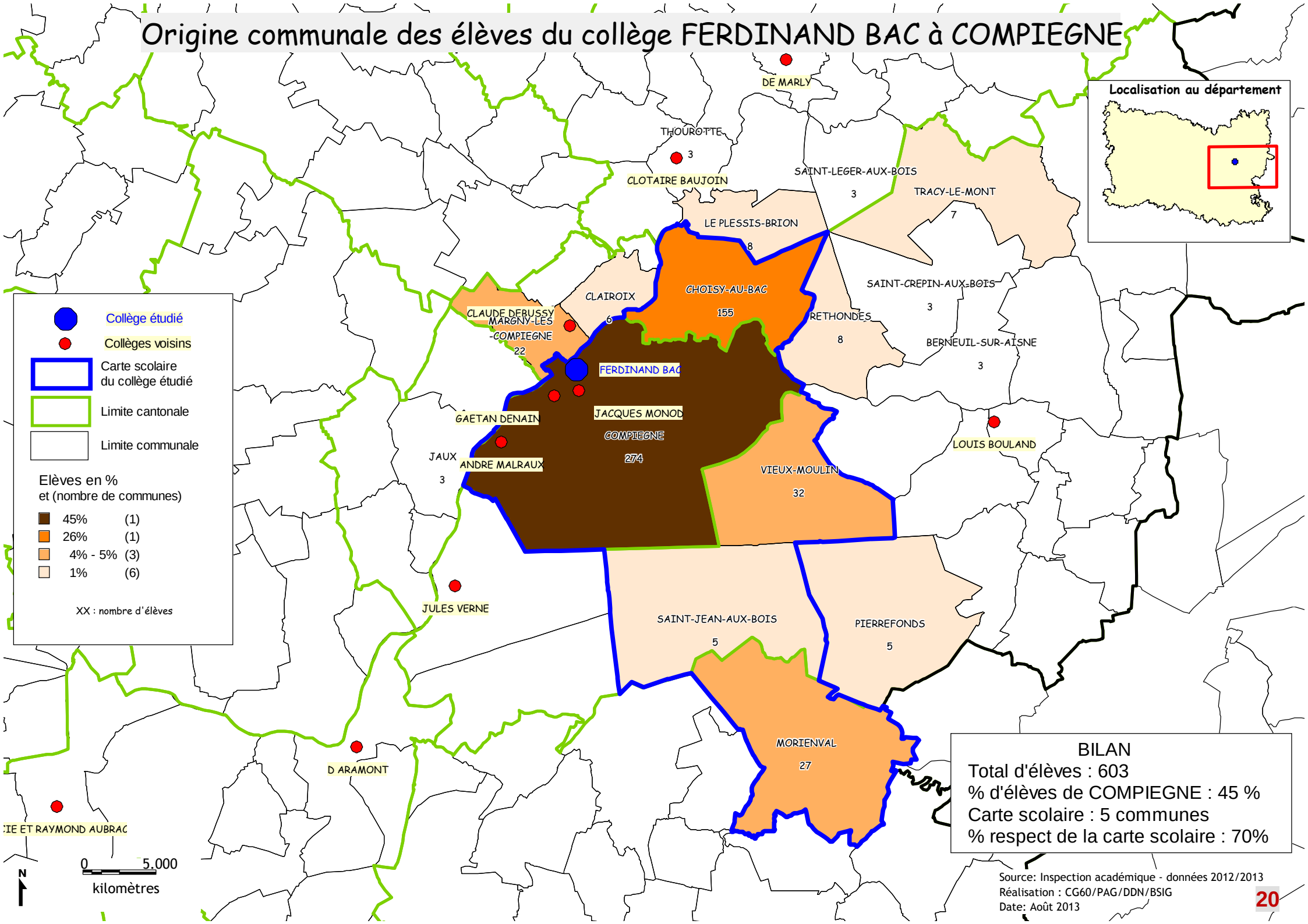

Origine communale des élèves du collège GAETAN DENAIN à COMPIEGNE

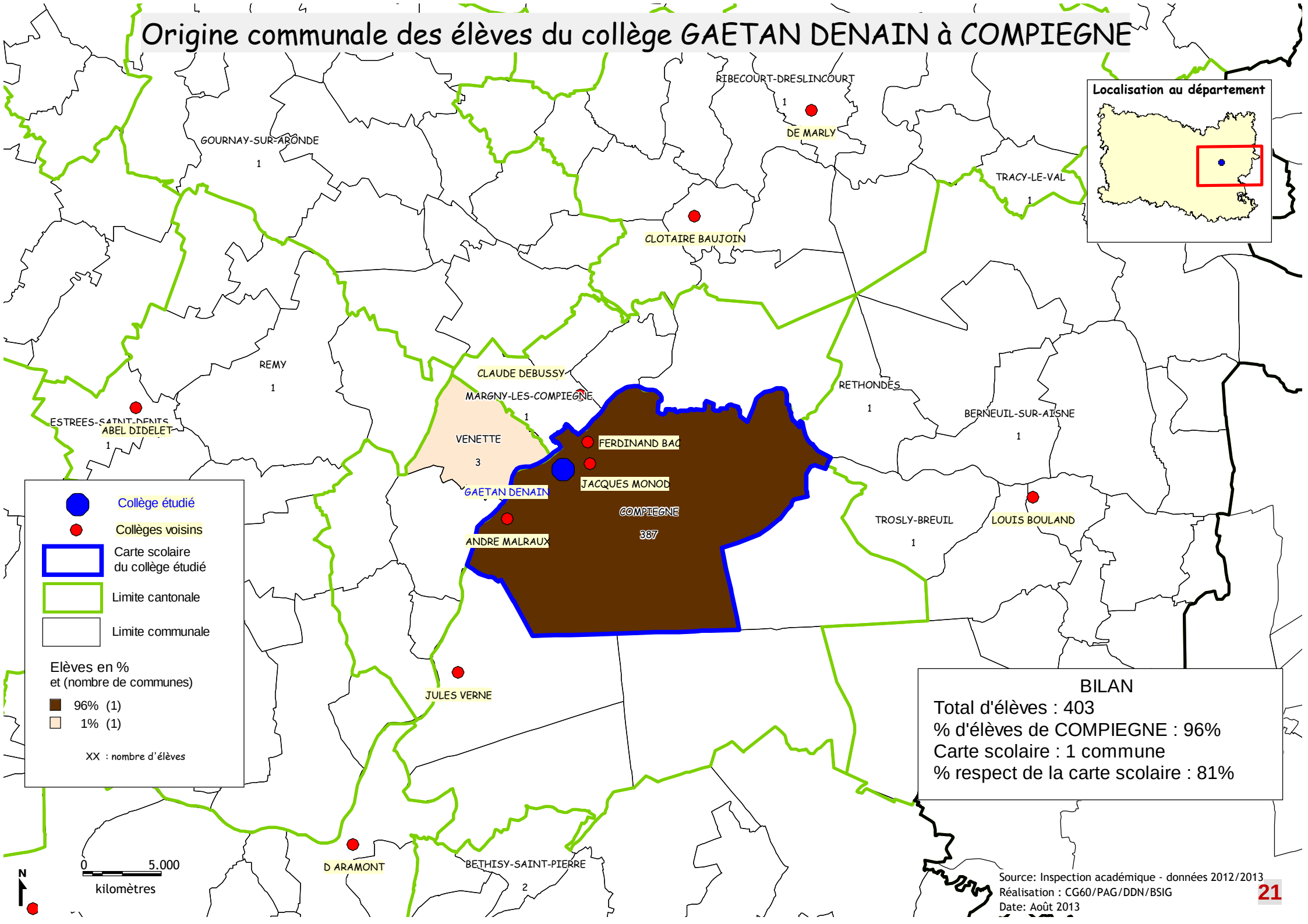

Origine communale des élèves du collège JACQUES MONOD à COMPIEGNE

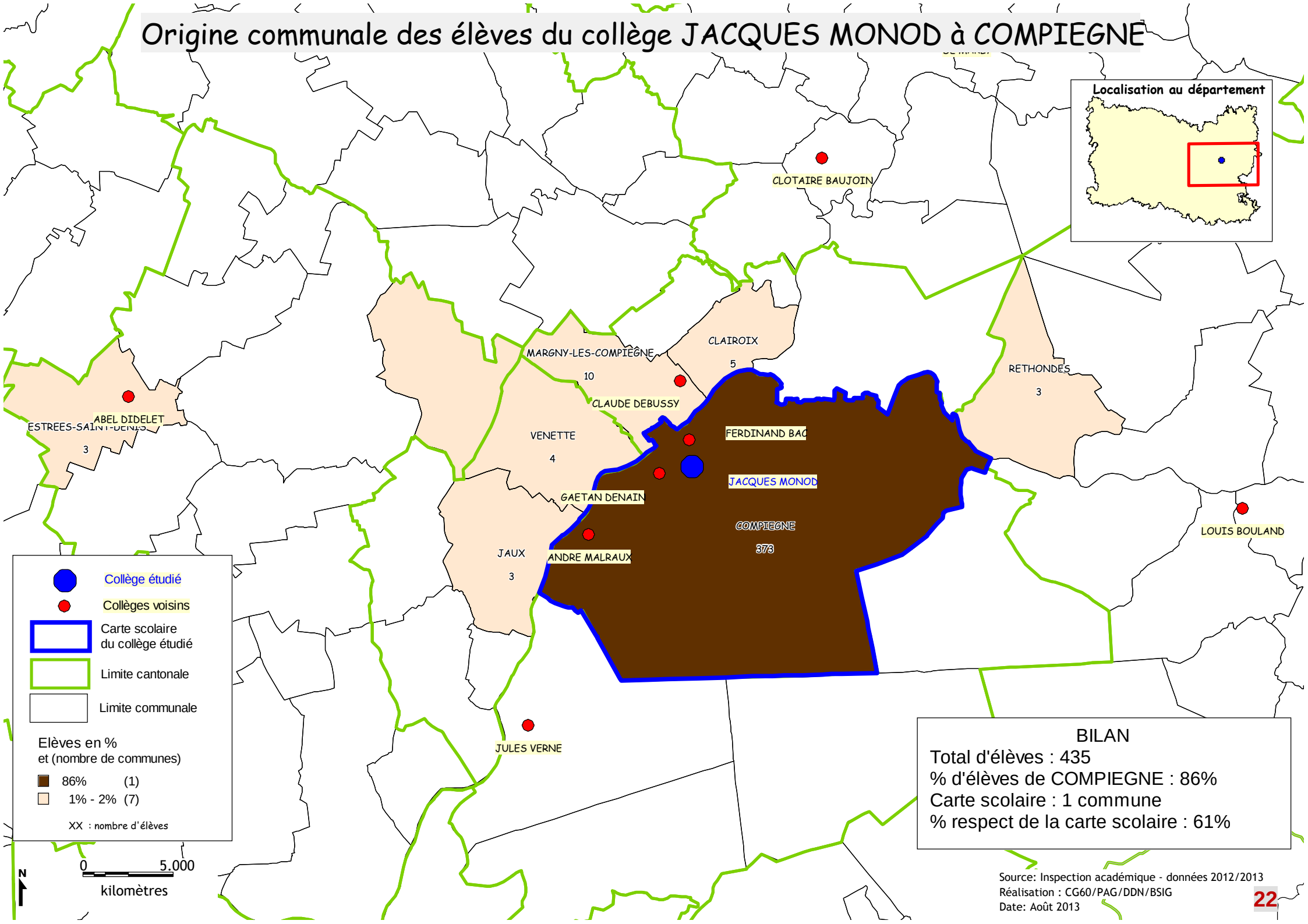

Origine communale des élèves du collège LOUIS BOULAND à COULOISY

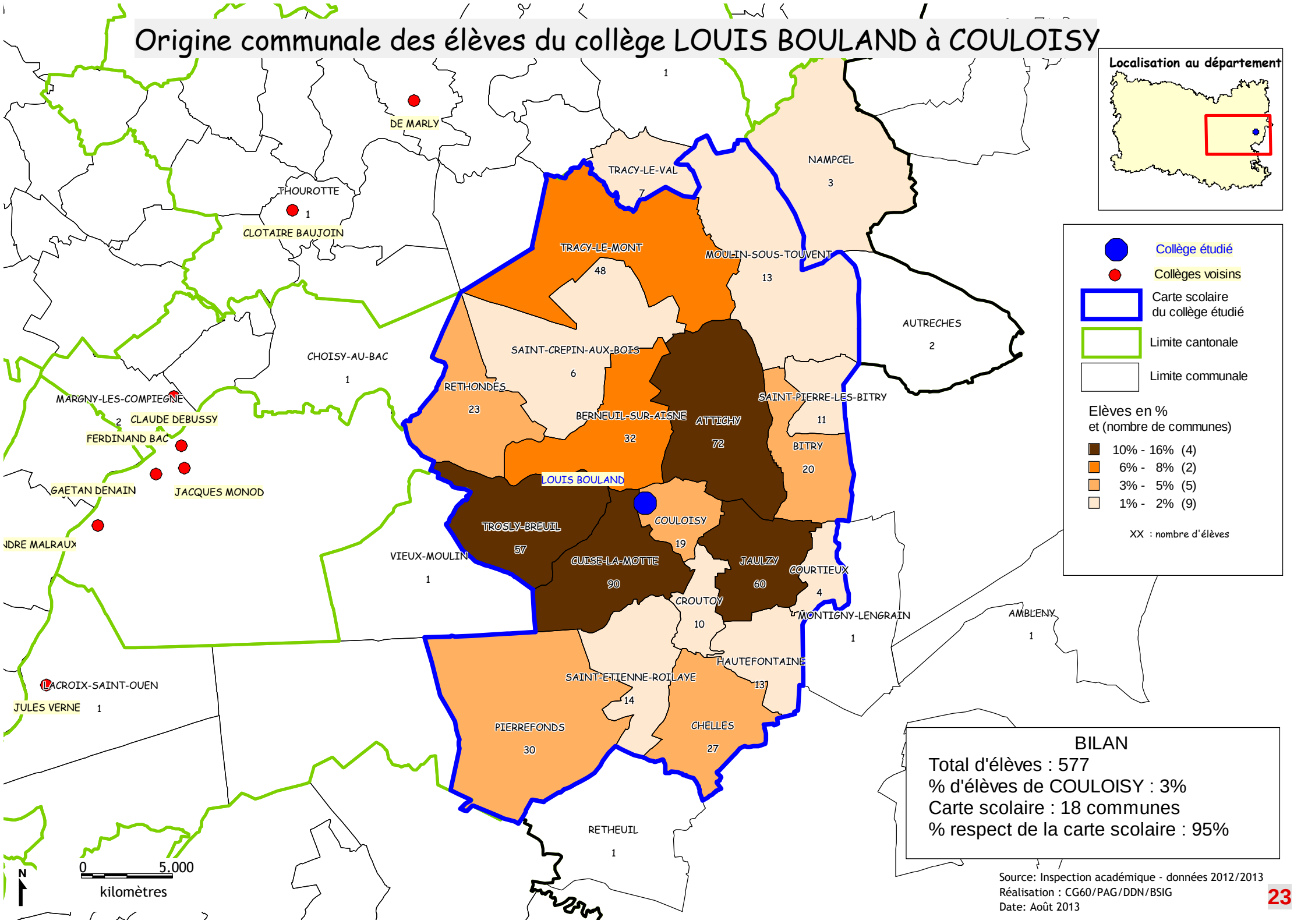

Origine communale des élèves du collège GABRIEL HAVEZ à CREIL

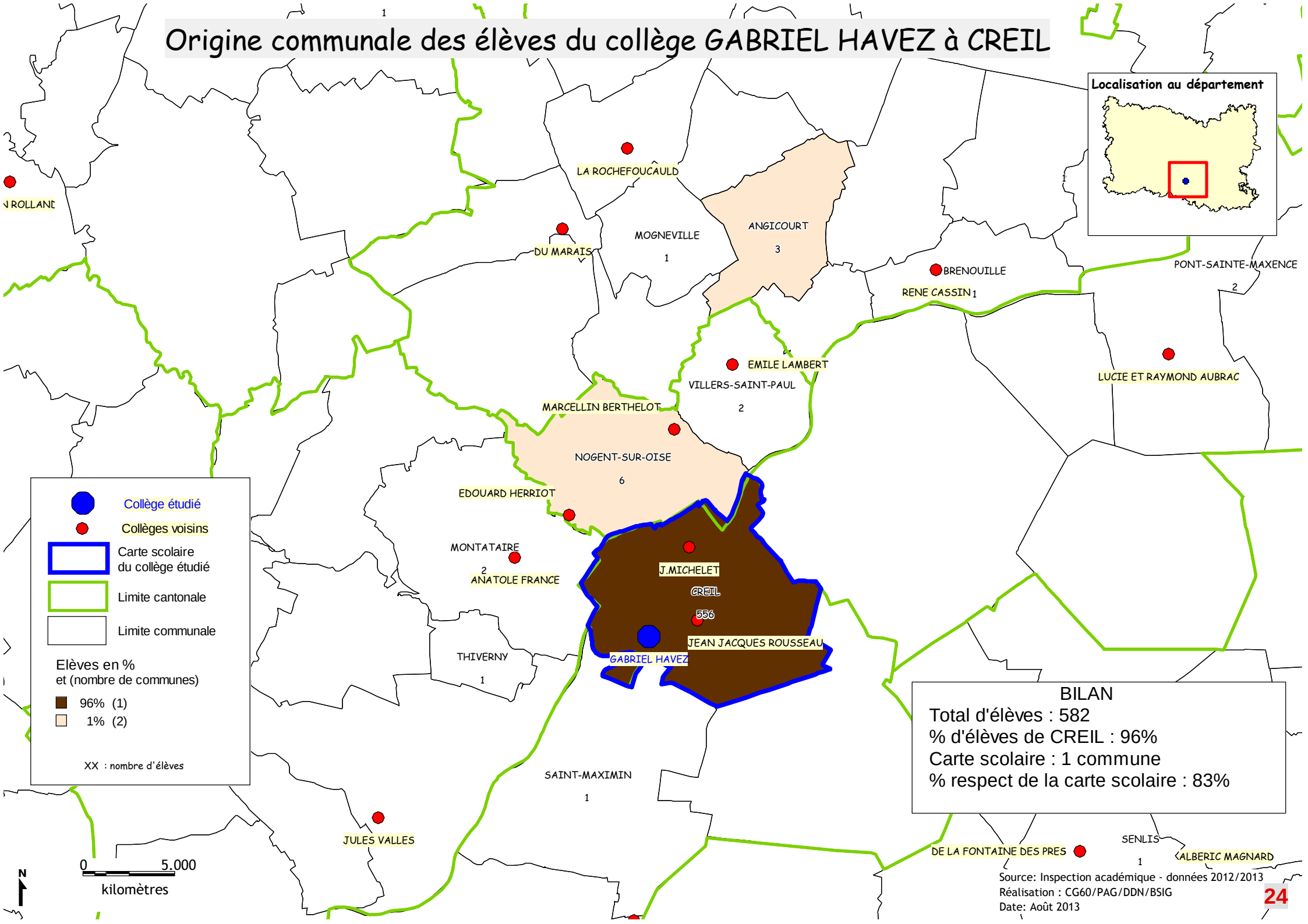

Origine communale des élèves du collège J.J. ROUSSEAU à CREIL

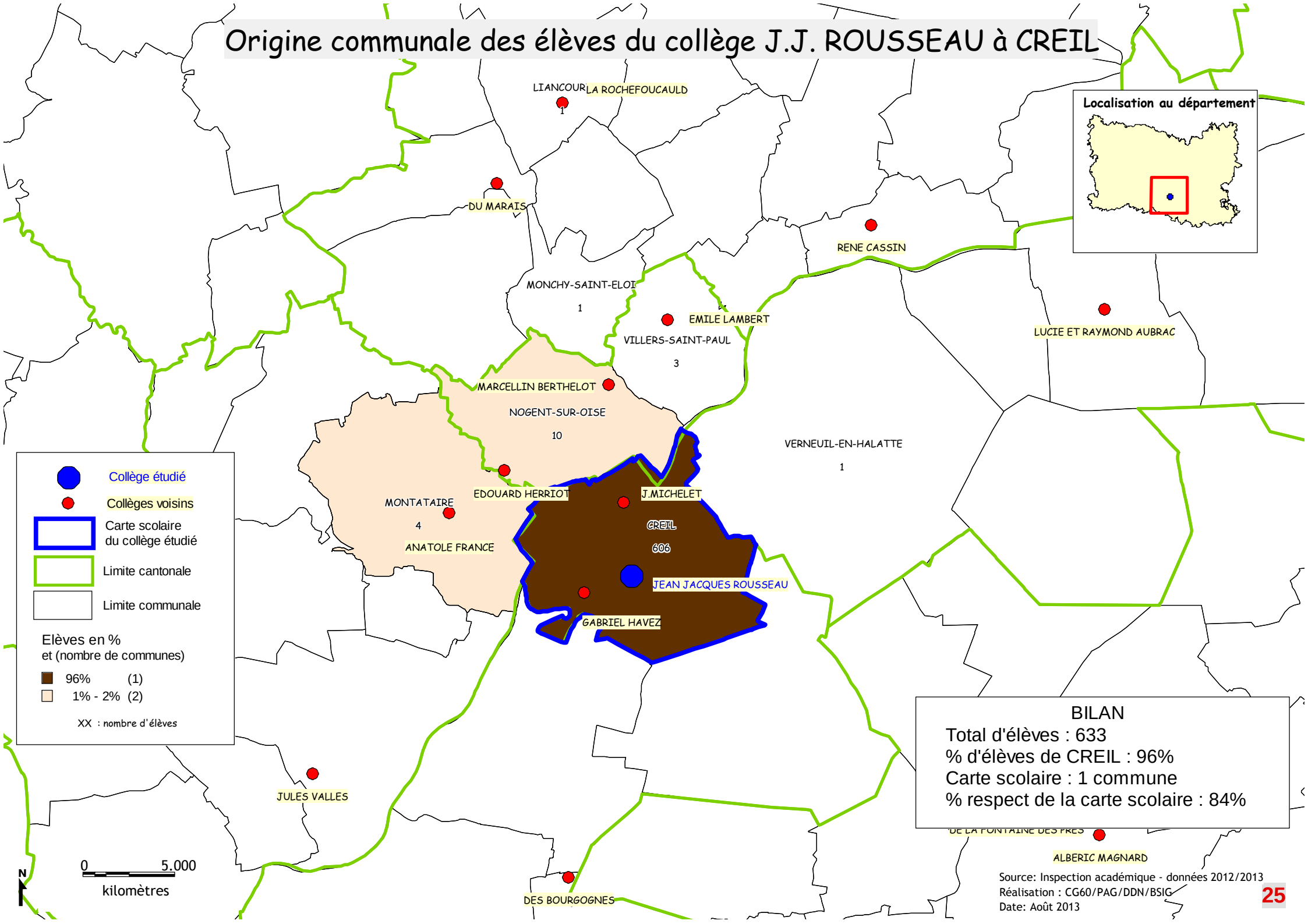

Origine communale des élèves du collège J. MICHELET à CREIL

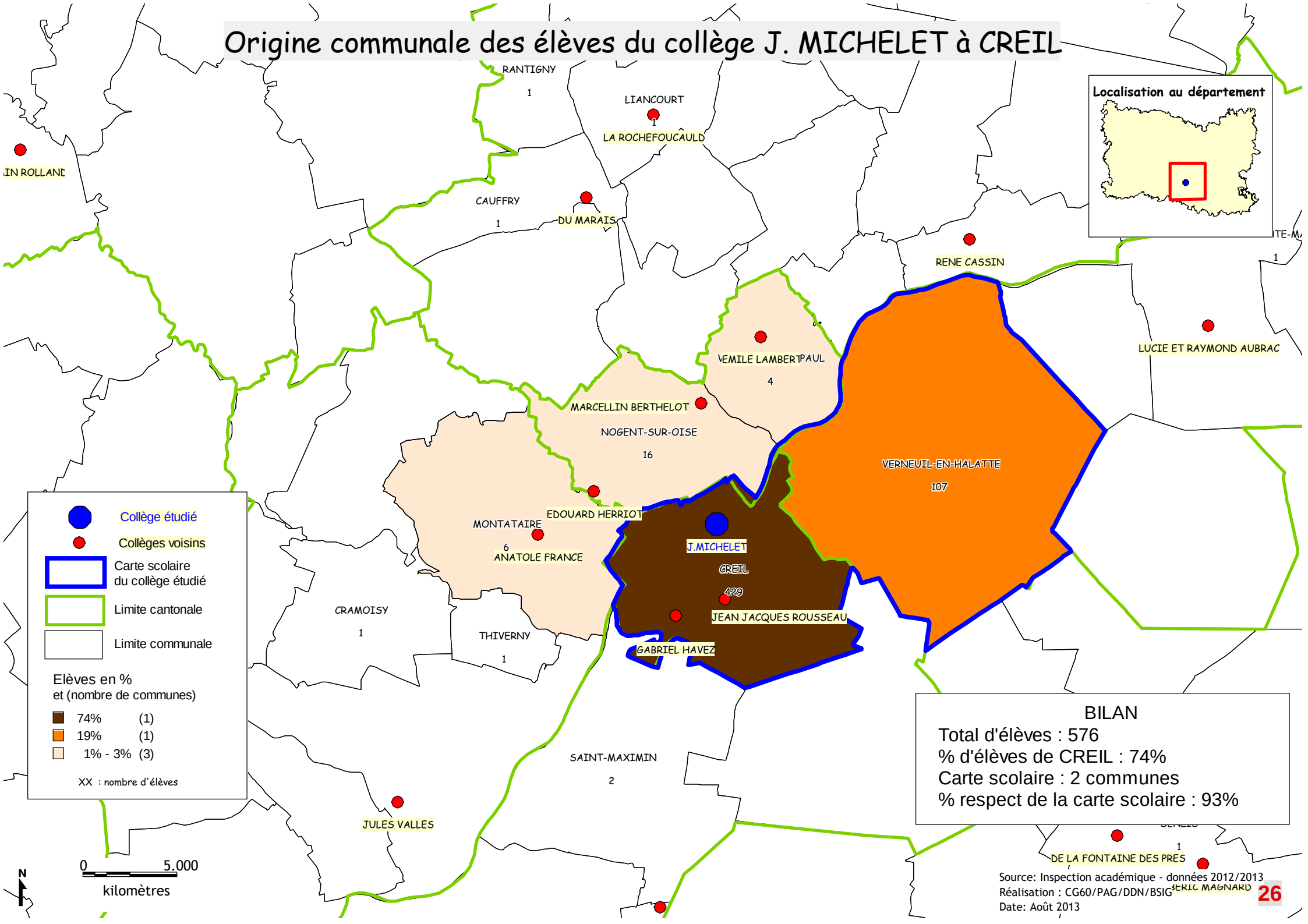

Origine communale des élèves du collège GERARD DE NERVAL à CREPY EN VALOIS

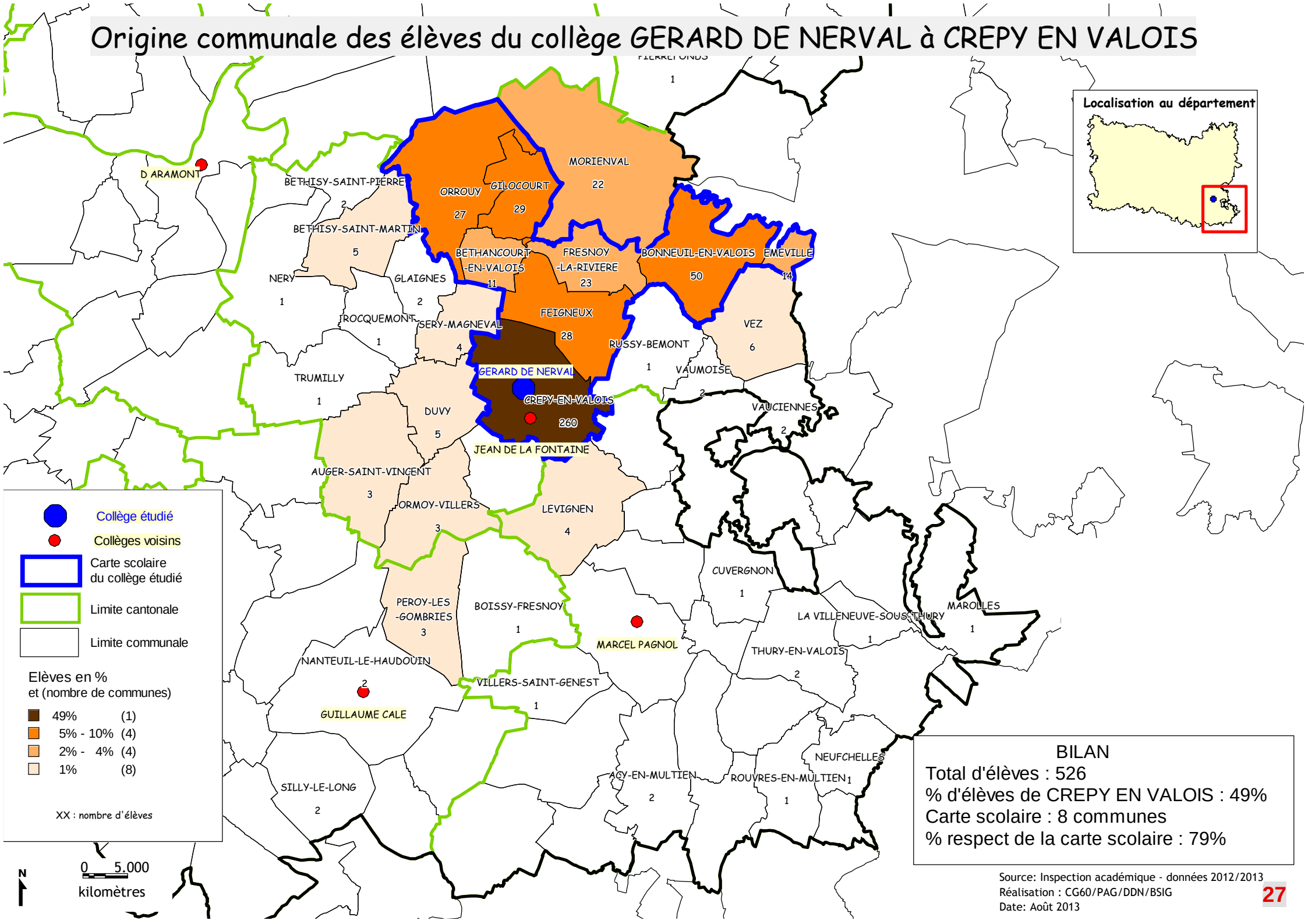

Origine communale des élèves du collège JEAN DE LA FONTAINE à CREPY EN VALOIS

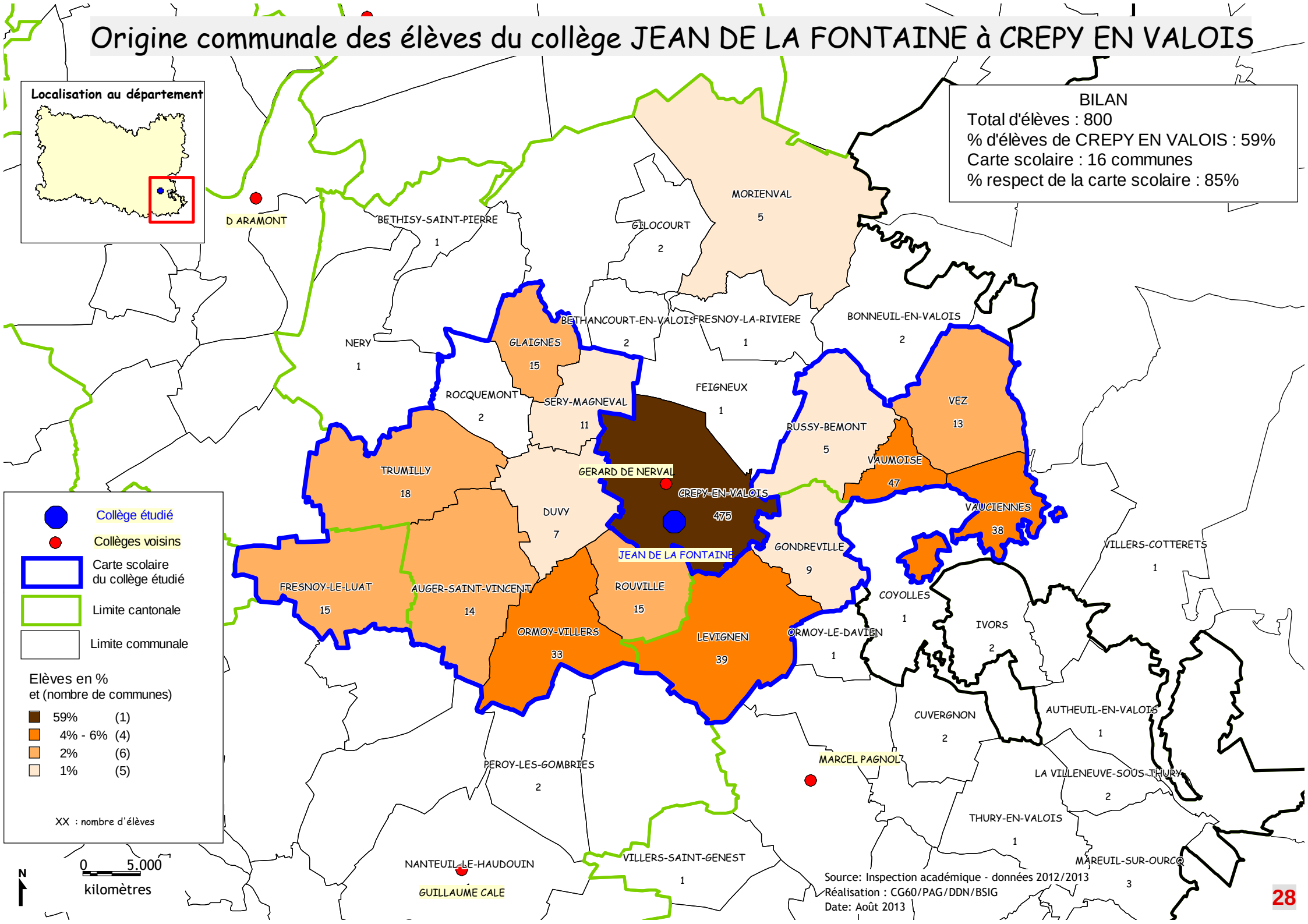

Origine communale des élèves du collège JEHAN LE FRERON à CREVECOEUR LE GRAND

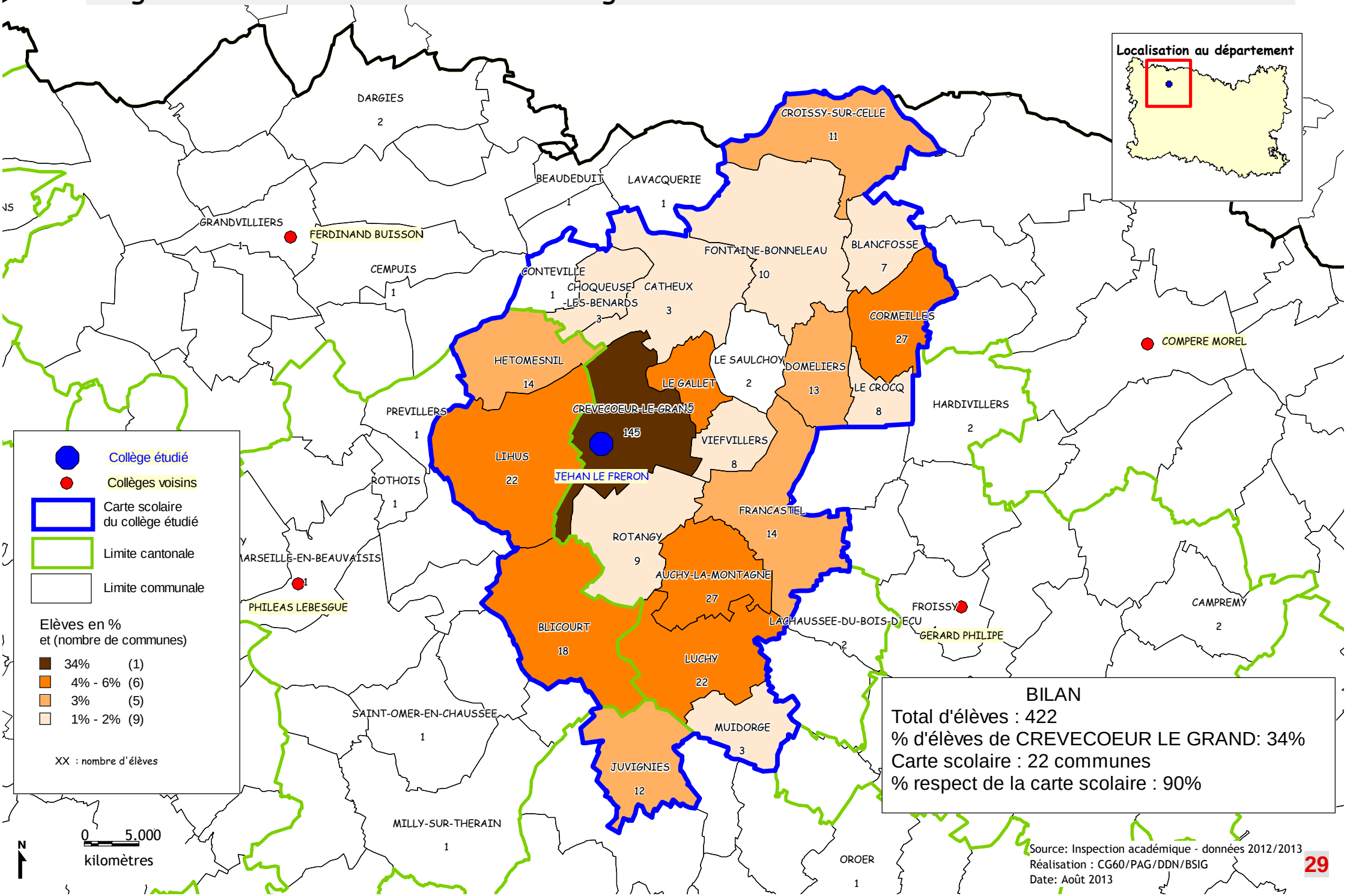

Origine communale des élèves du collège ABEL DIDELET à ESTREES ST DENIS

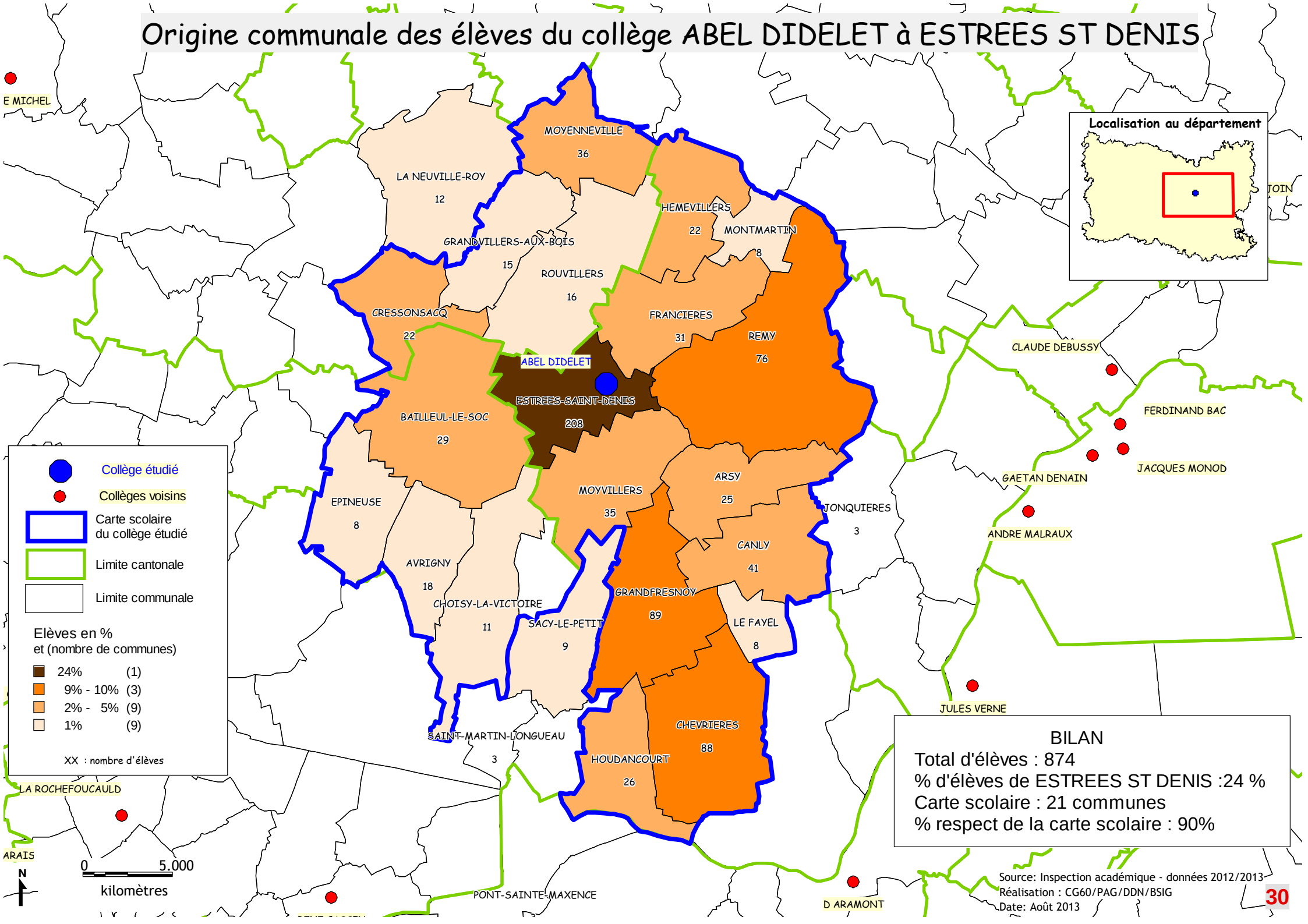

Origine communale des élèves du collège JEAN MOULIN à FORMERIE

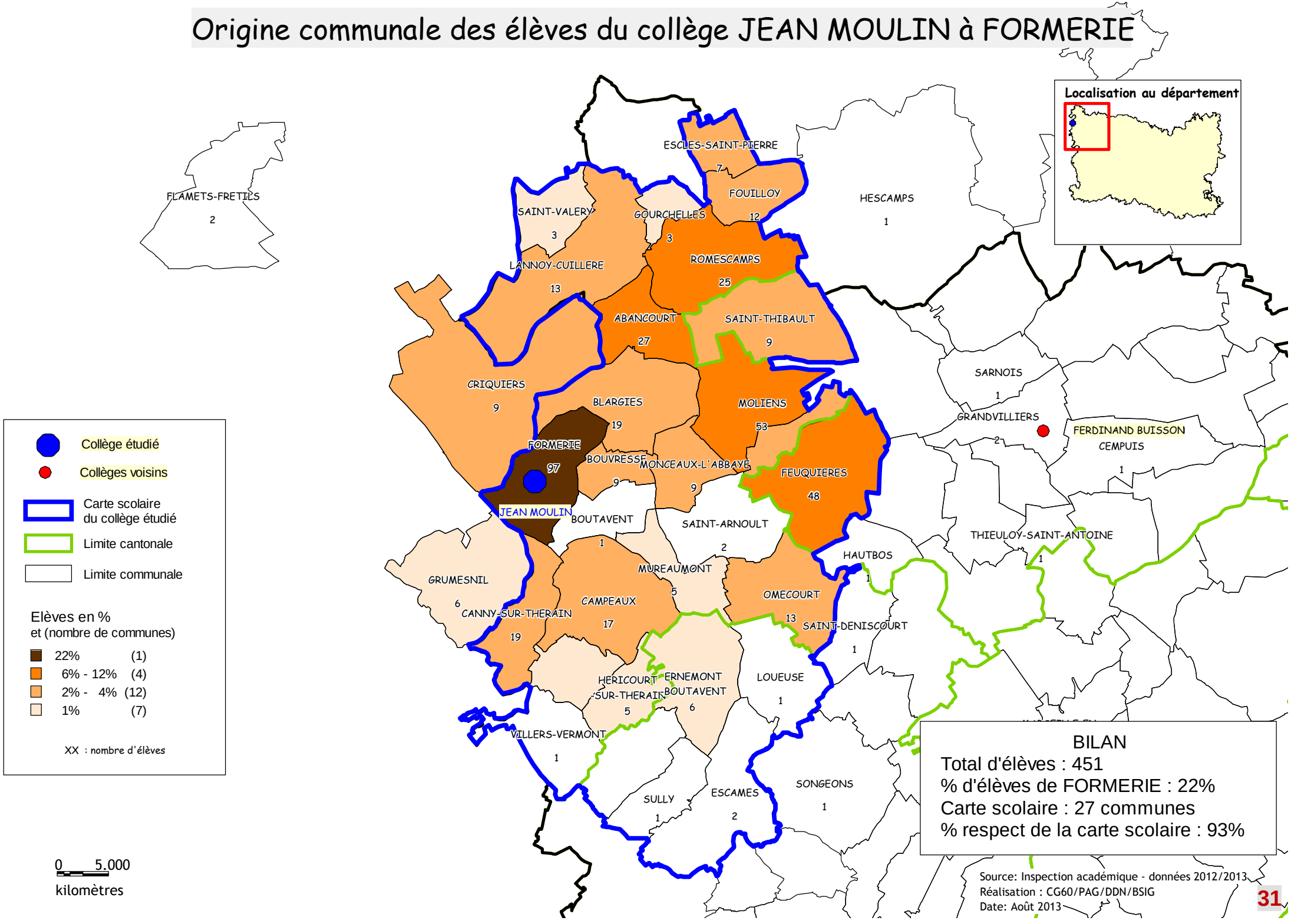

Origine communale des élèves du collège GERARD PHILIPE à FROISSY

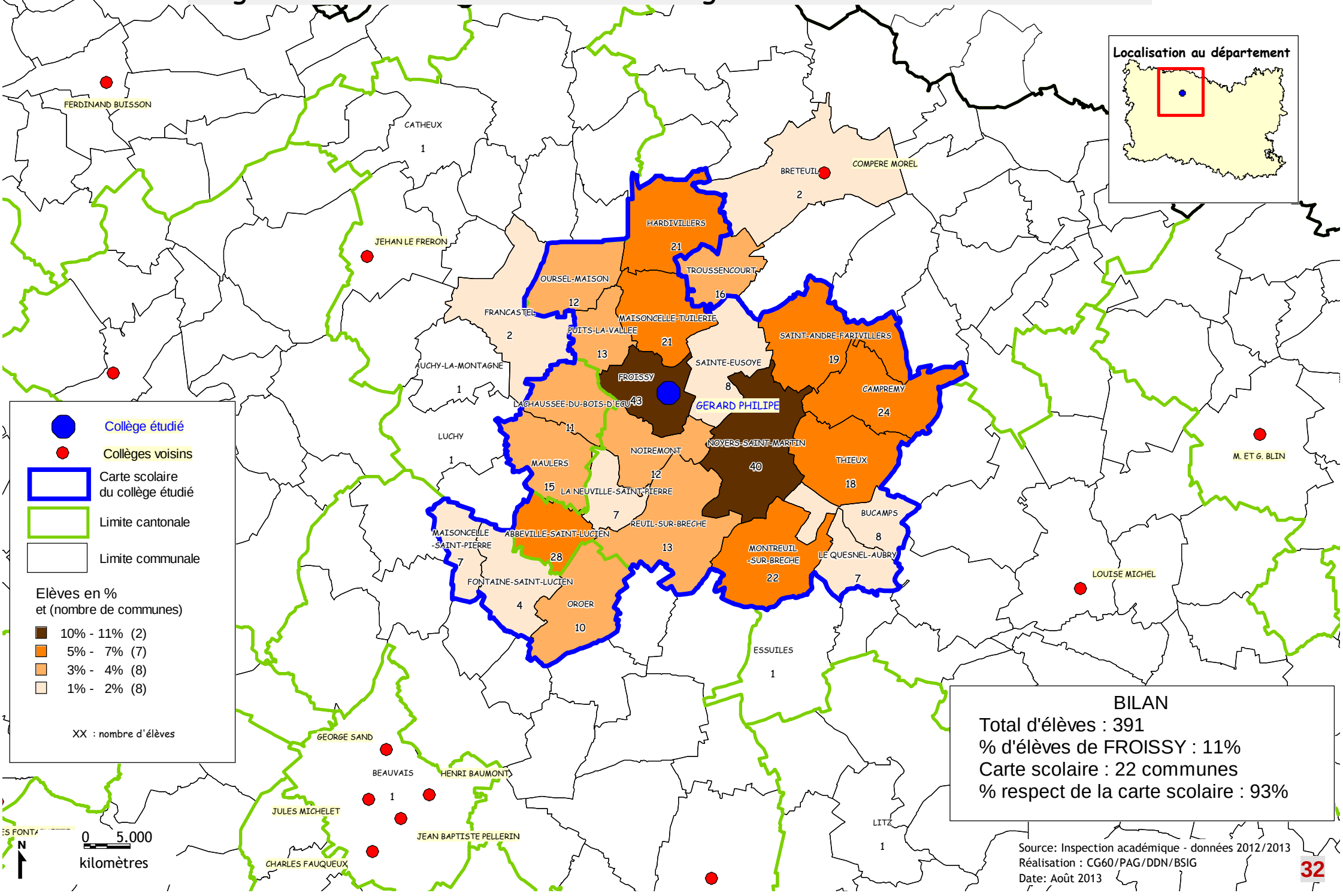

Origine communale des élèves du collège SONIA DELAUNAY à GOUVIEUX

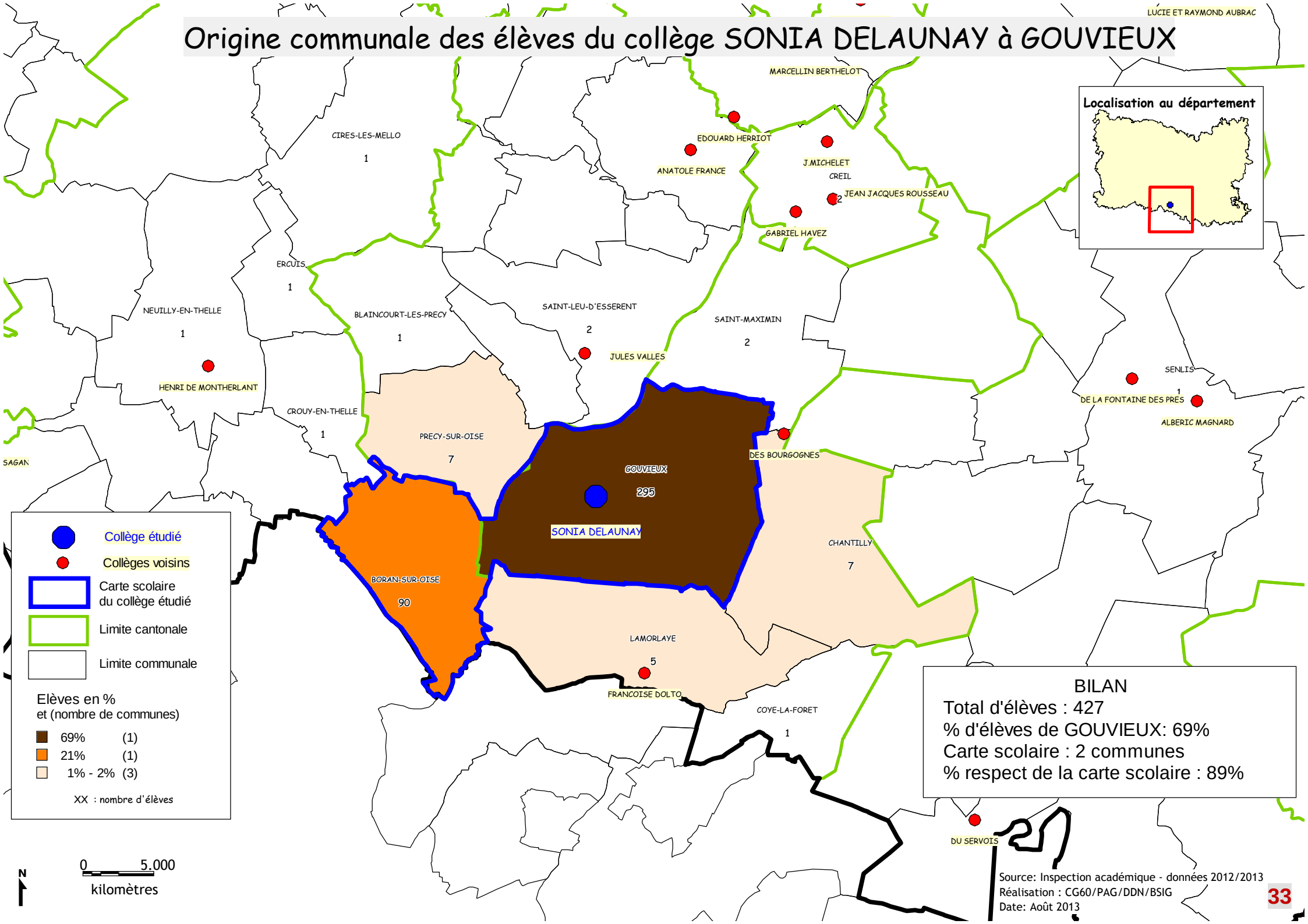

Origine communale des élèves du collège FERDINAND BUISSON à GRANDVILLIERS

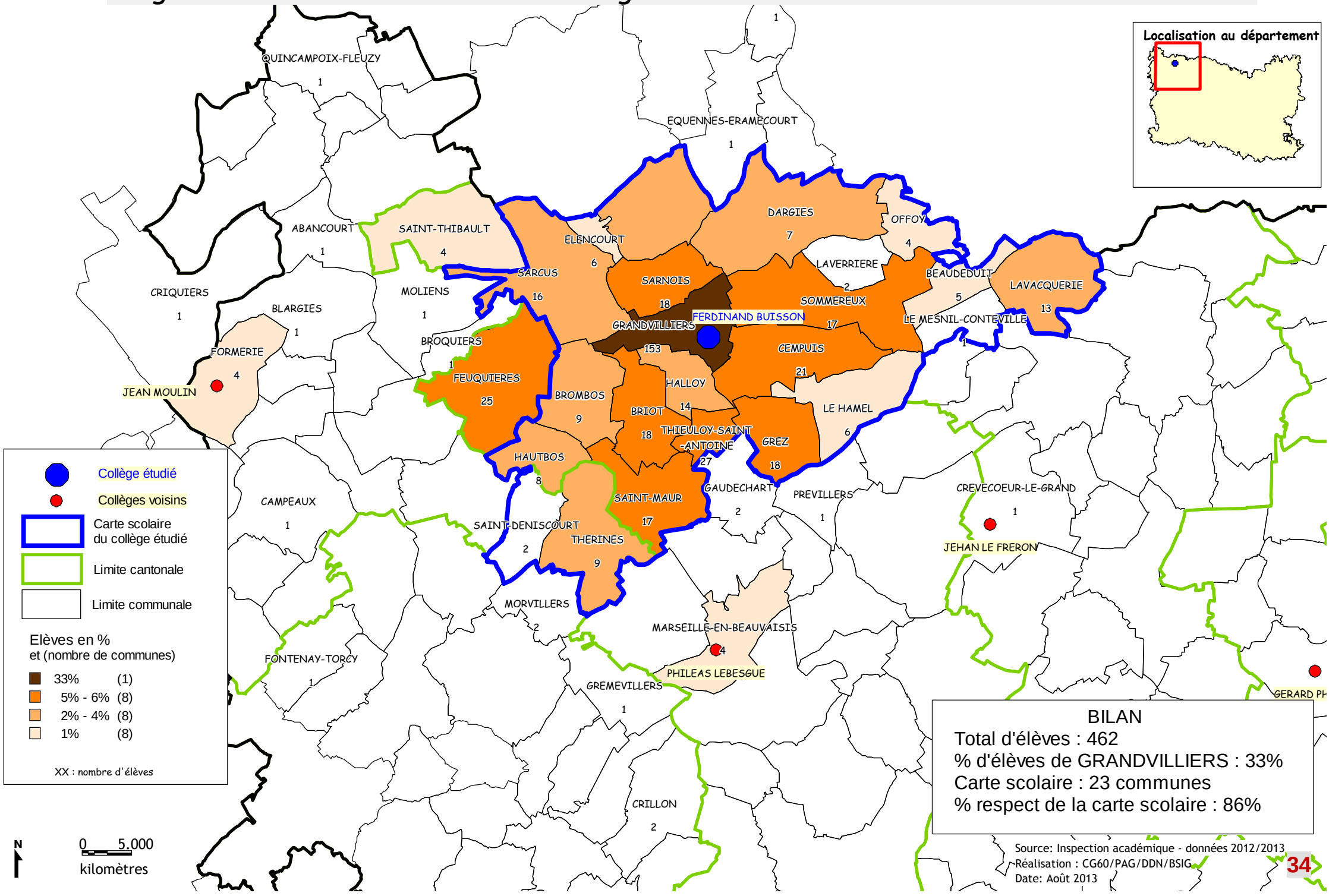

Origine communale des élèves du collège CONSTANT BOURGEOIS à GUISCARD

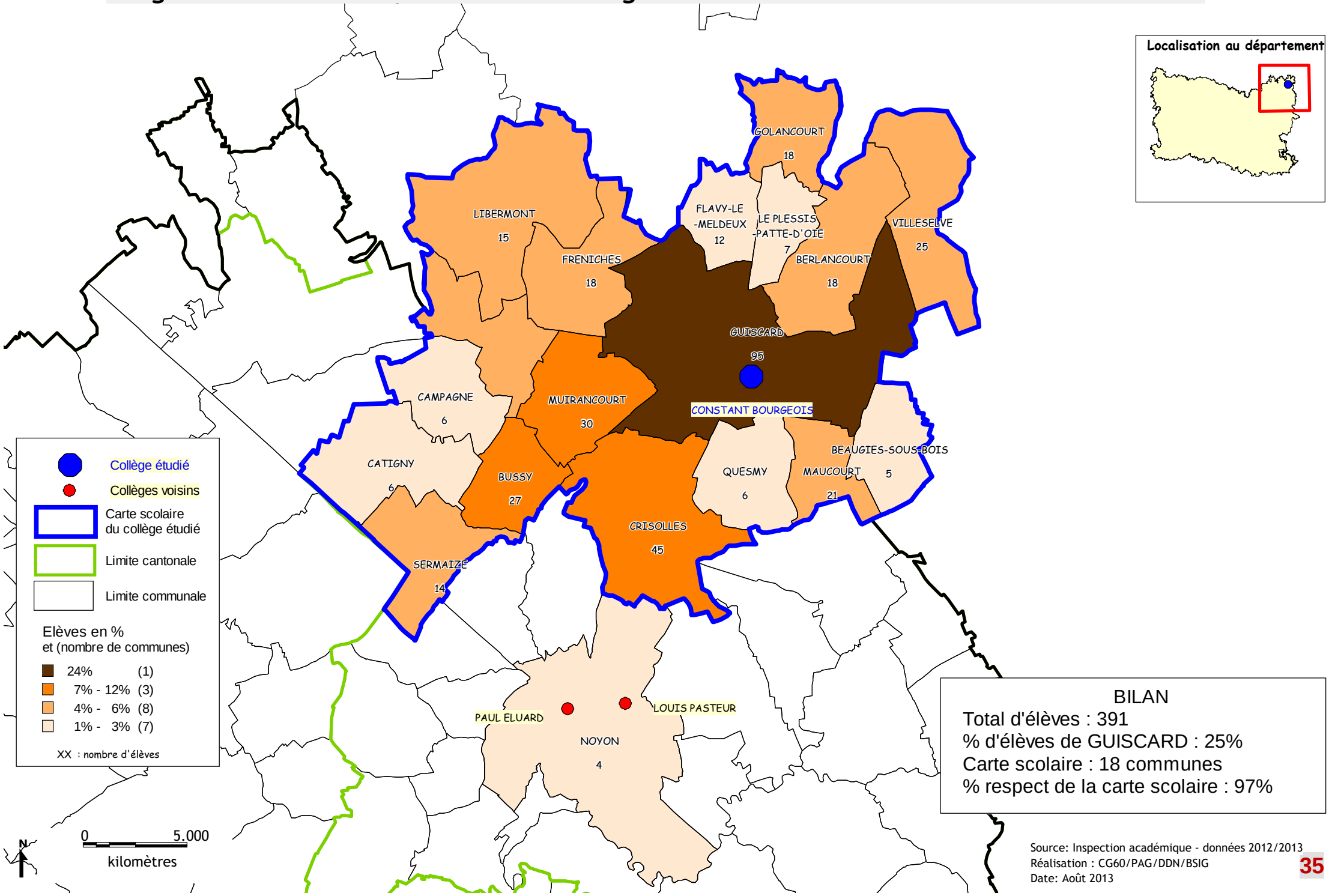

Origine communale des élèves du collège DU SERVOIS à LA CHAPELLE EN SERVAL

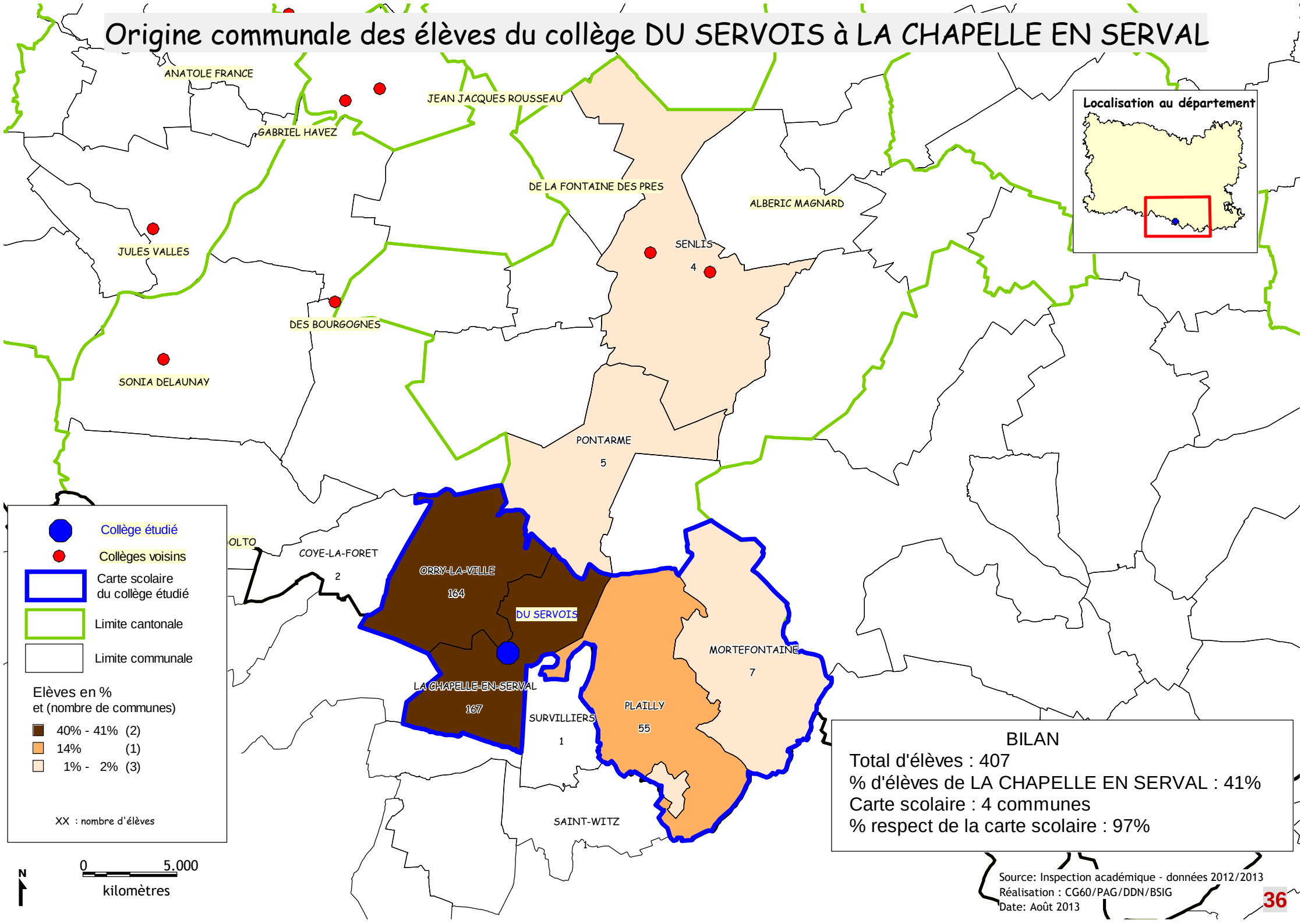

Origine communale des élèves du collège JULES VERNE à LA CROIX SAINT OUEN

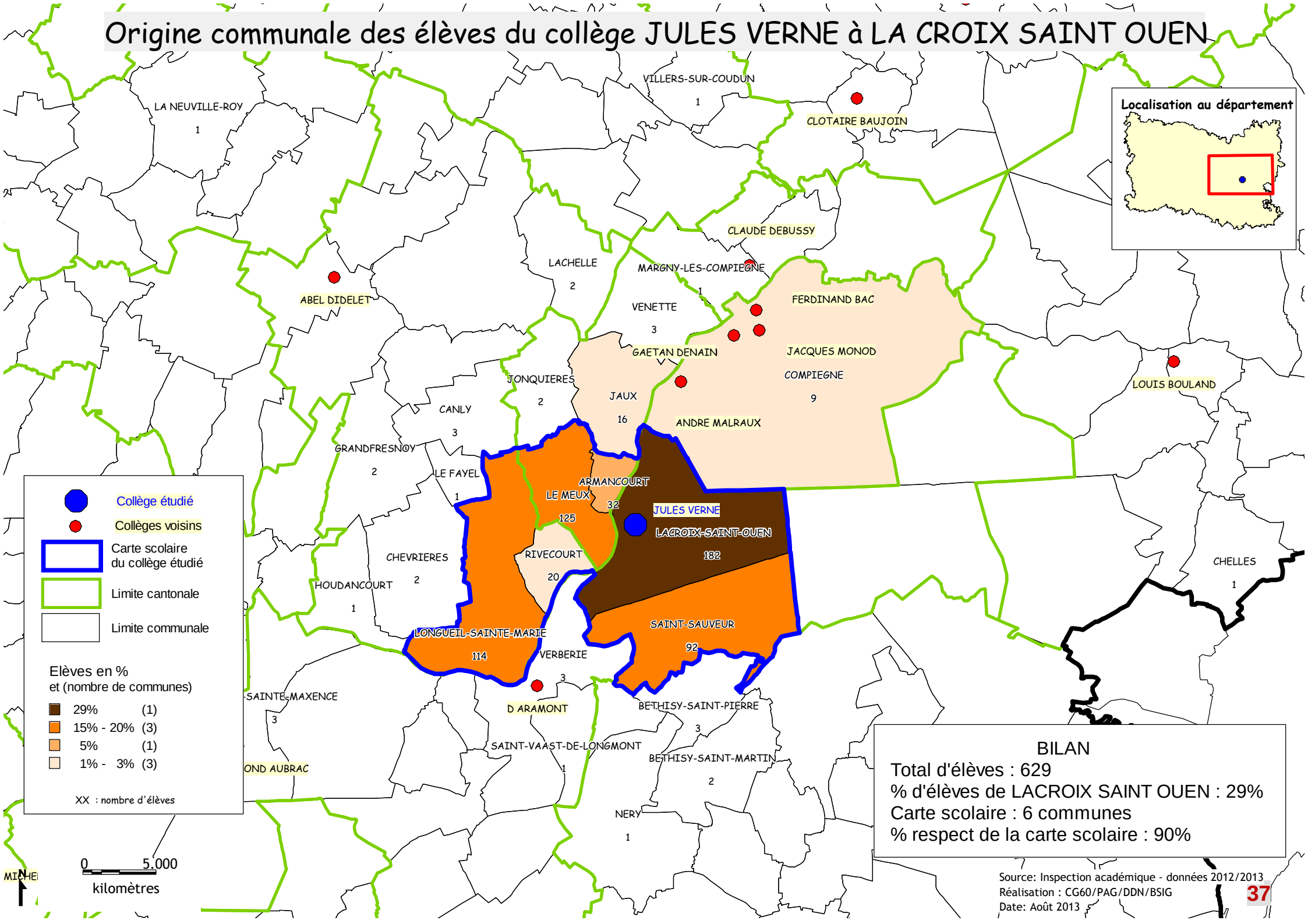

Origine communale des élèves du collège FRANCOISE DOLTO à LAMORLAYE

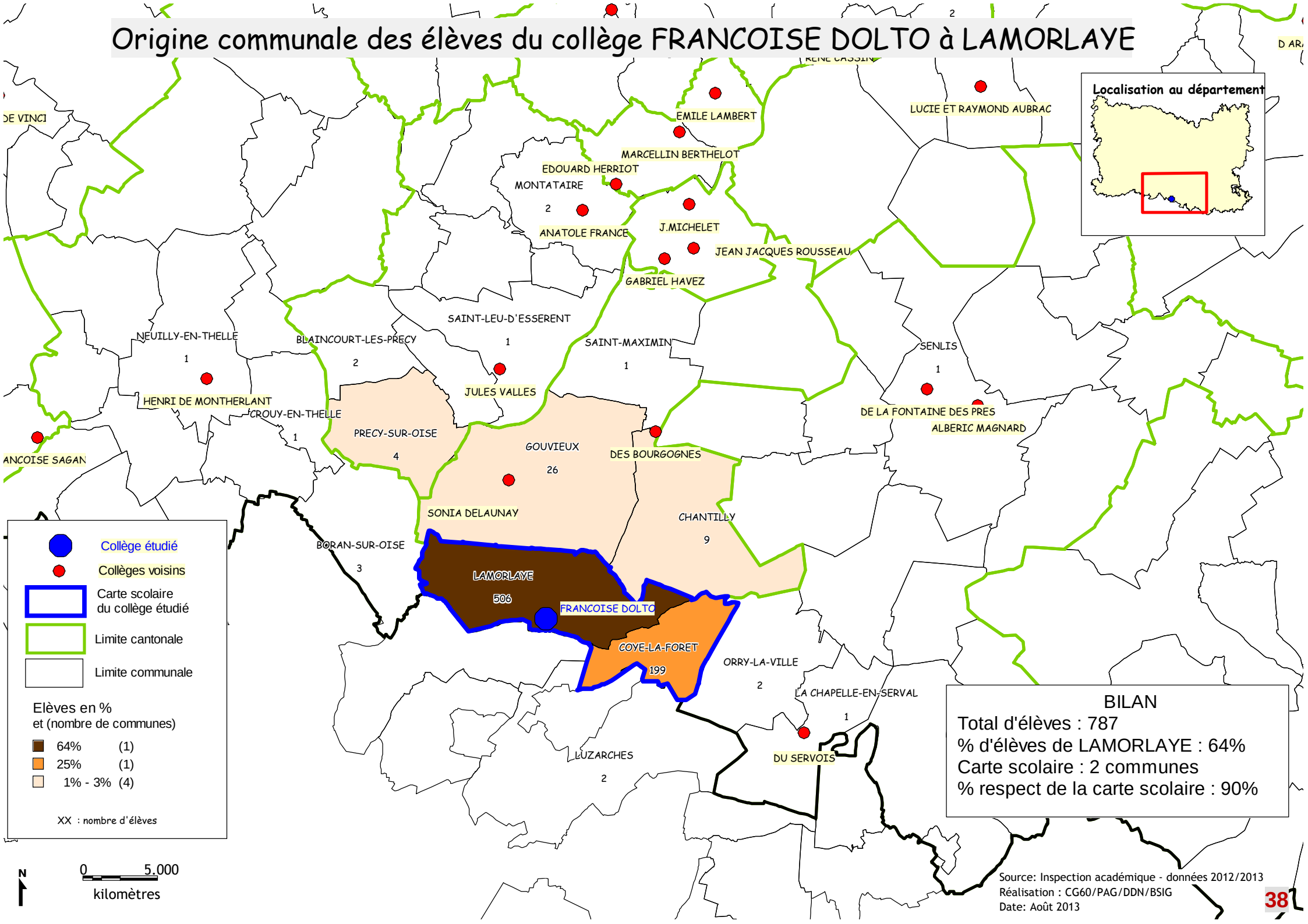

Origine communale des élèves du collège ABEL LEFRANC à LASSIGNY

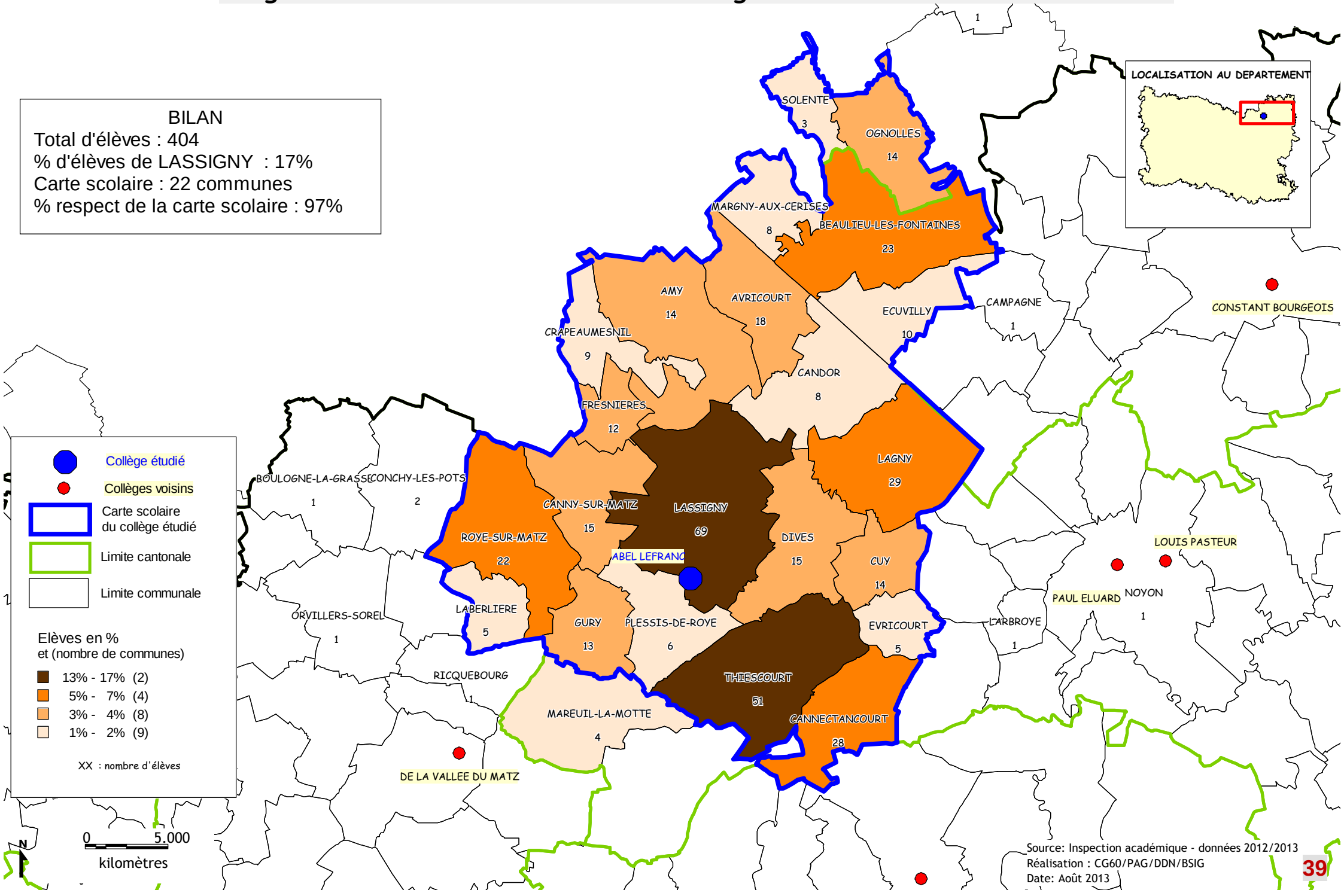

Origine communale des élèves du collège LA ROCHEFOUCAULD à LIANCOURT

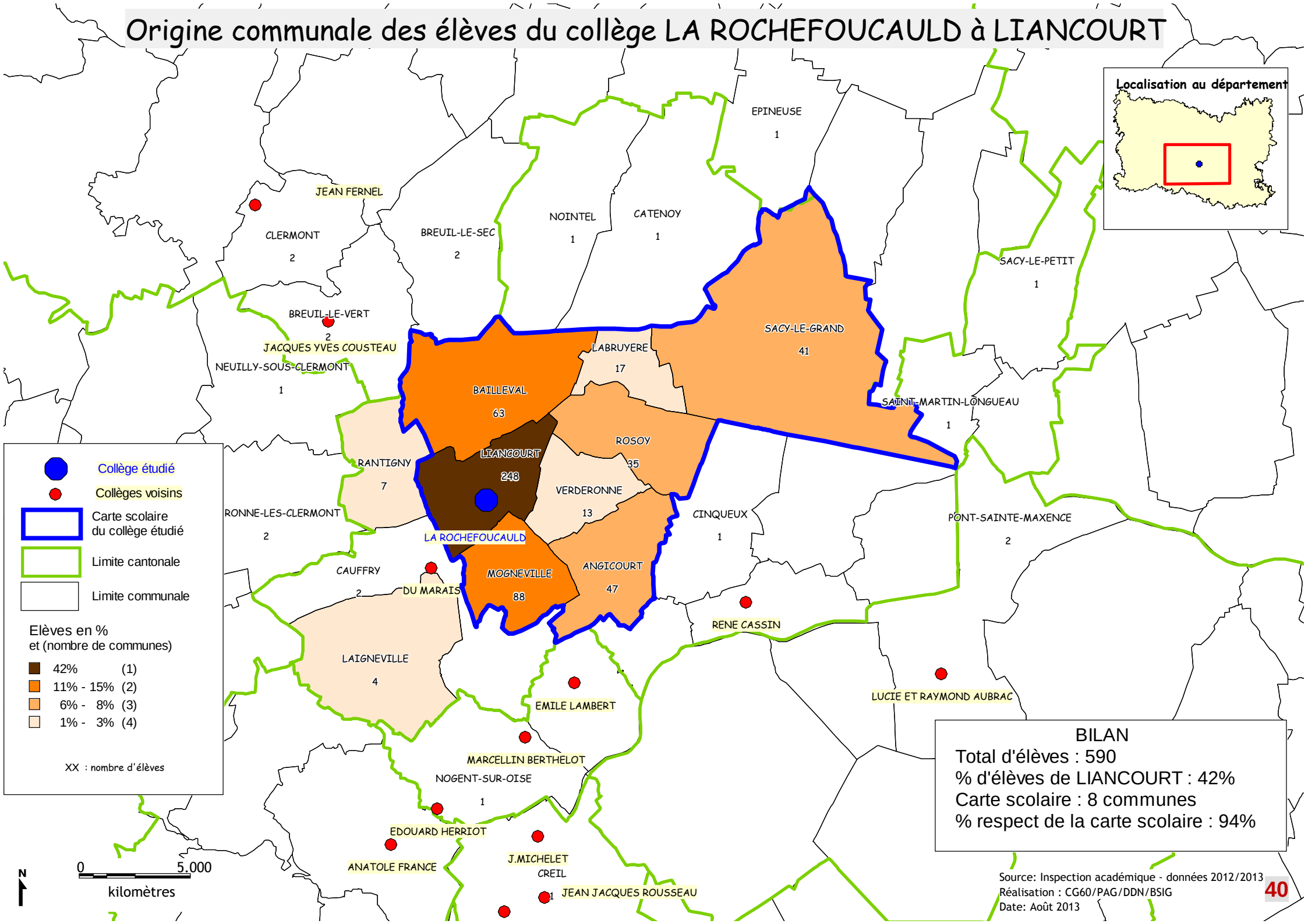

Origine communale des élèves du collège M. ET G. BLIN à MAIGNELAY MONTIGNY

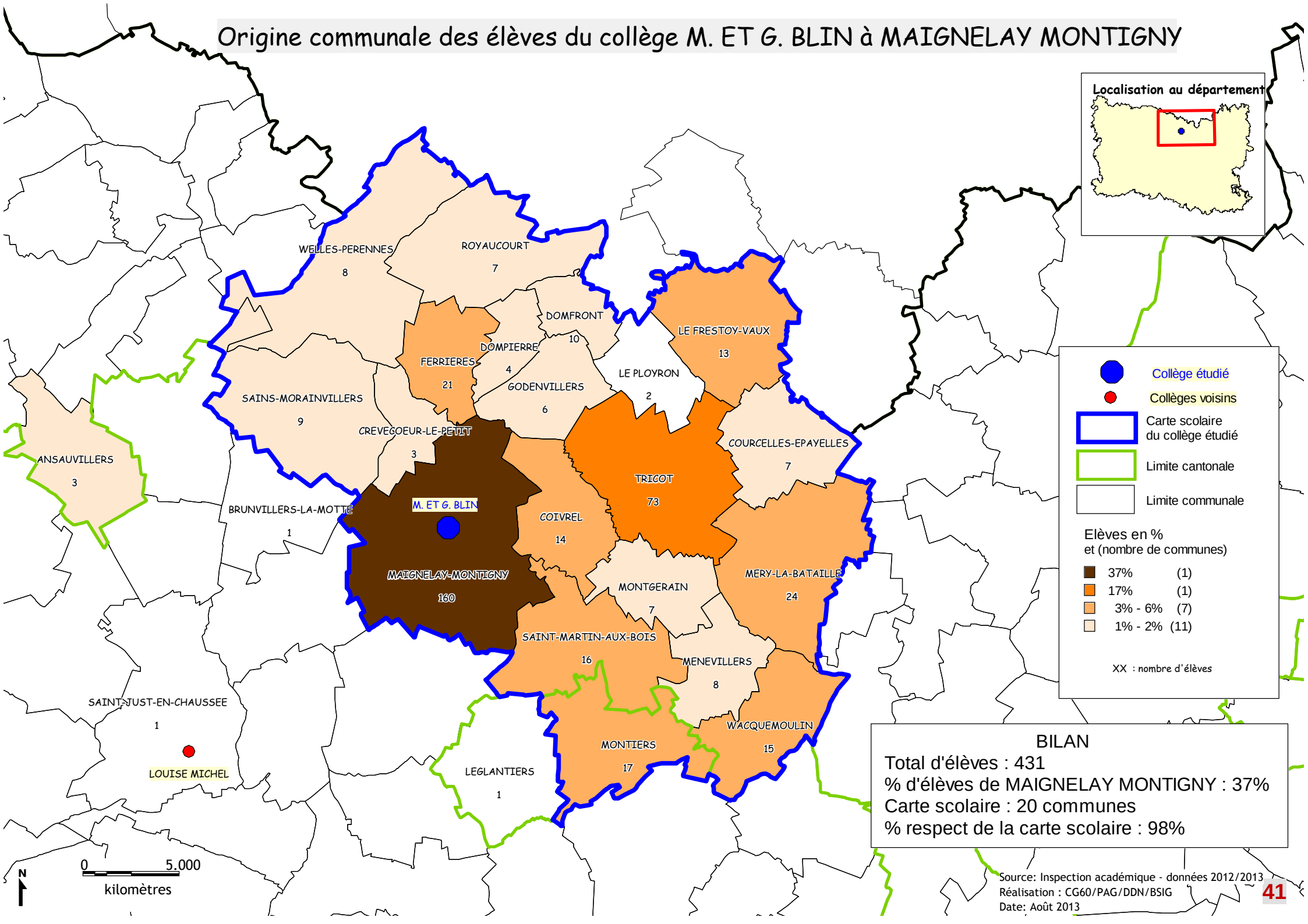

Origine communale des élèves du collège CLAUDE DEBUSSY à MARGNY LES COMPIEGNE

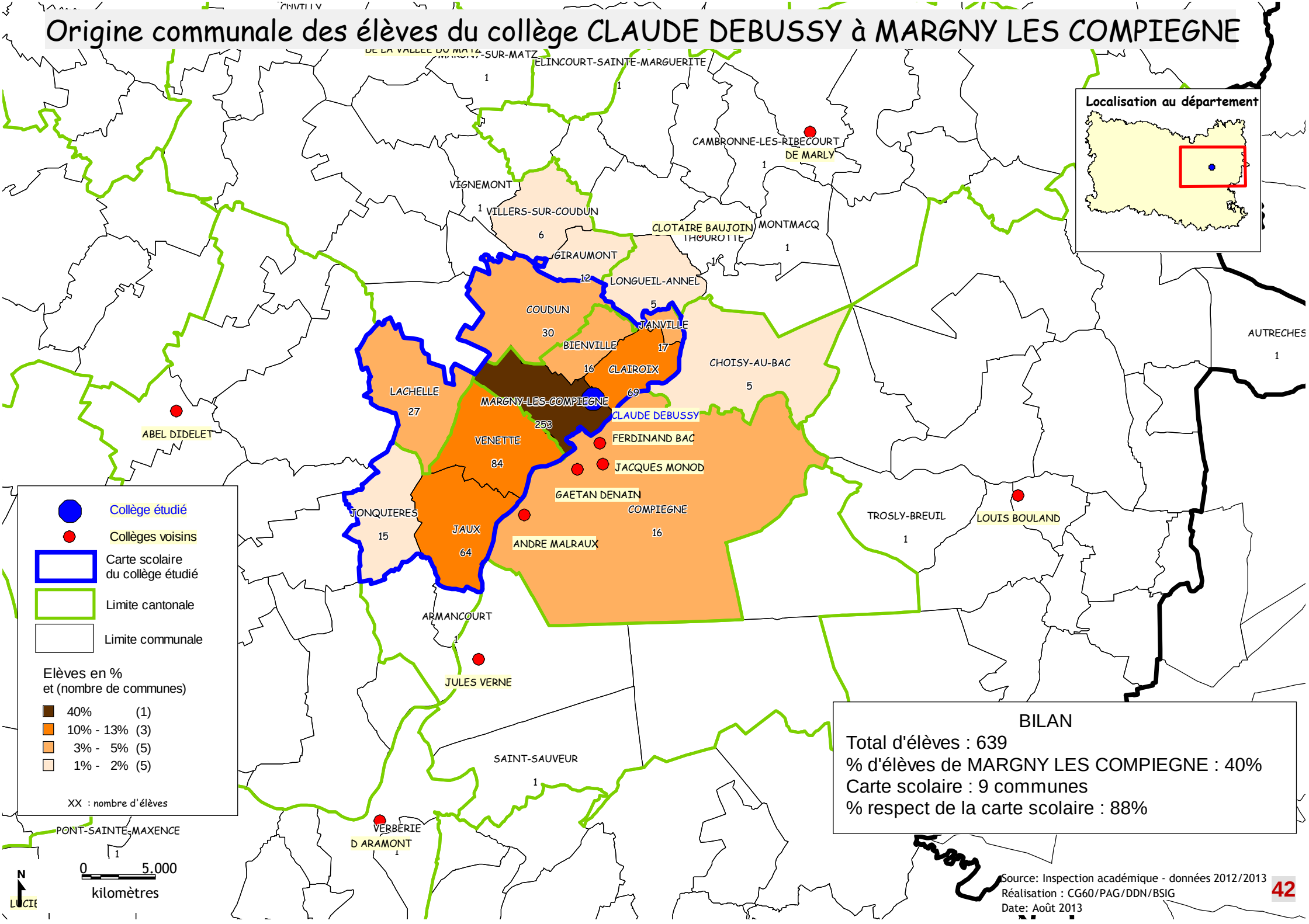

Origine communale des élèves du collège PHILEAS LEBESGUE à MARSEILLE EN BEAUVAISIS

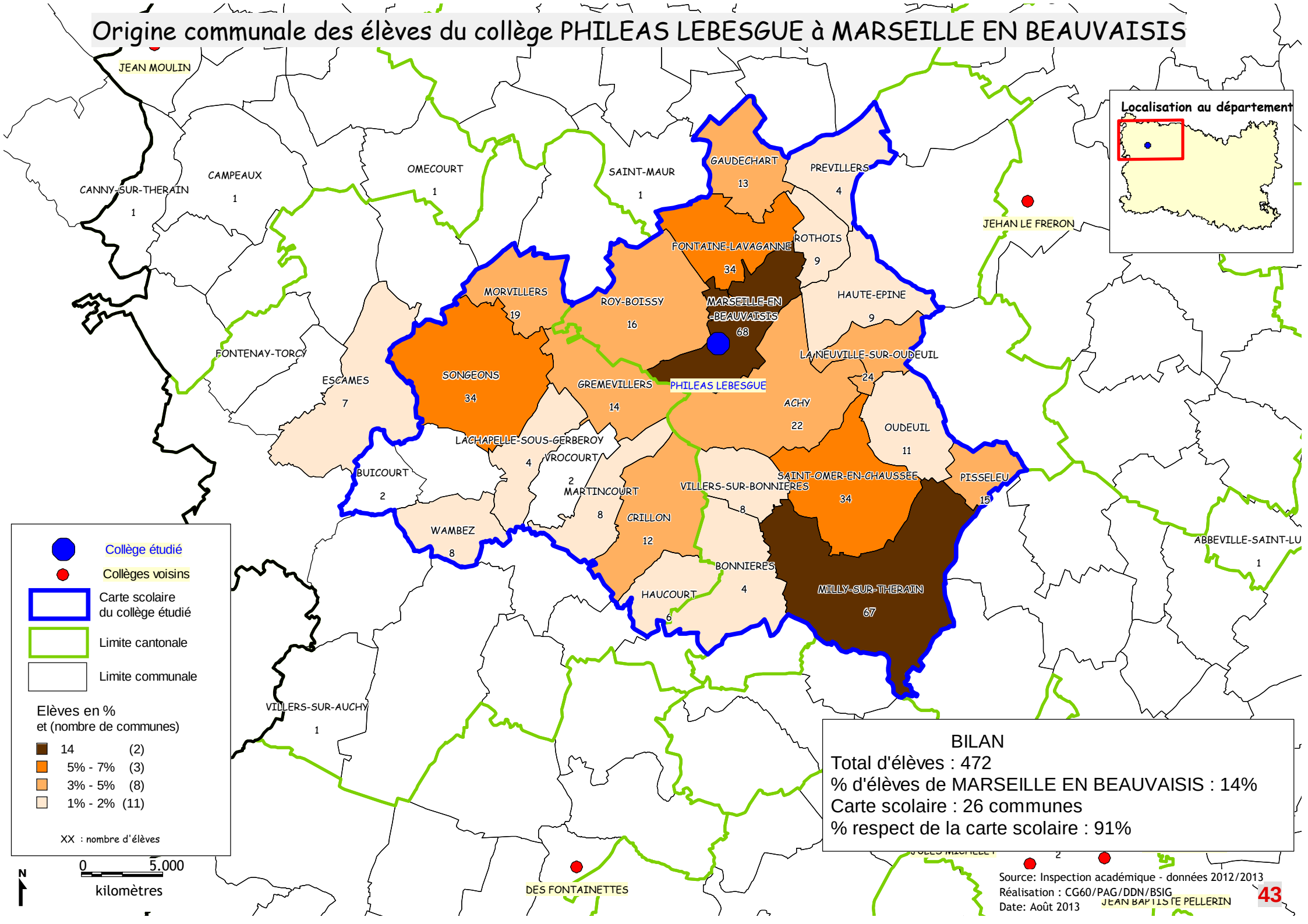

Origine communale des élèves du collège DU THELLE à MERU

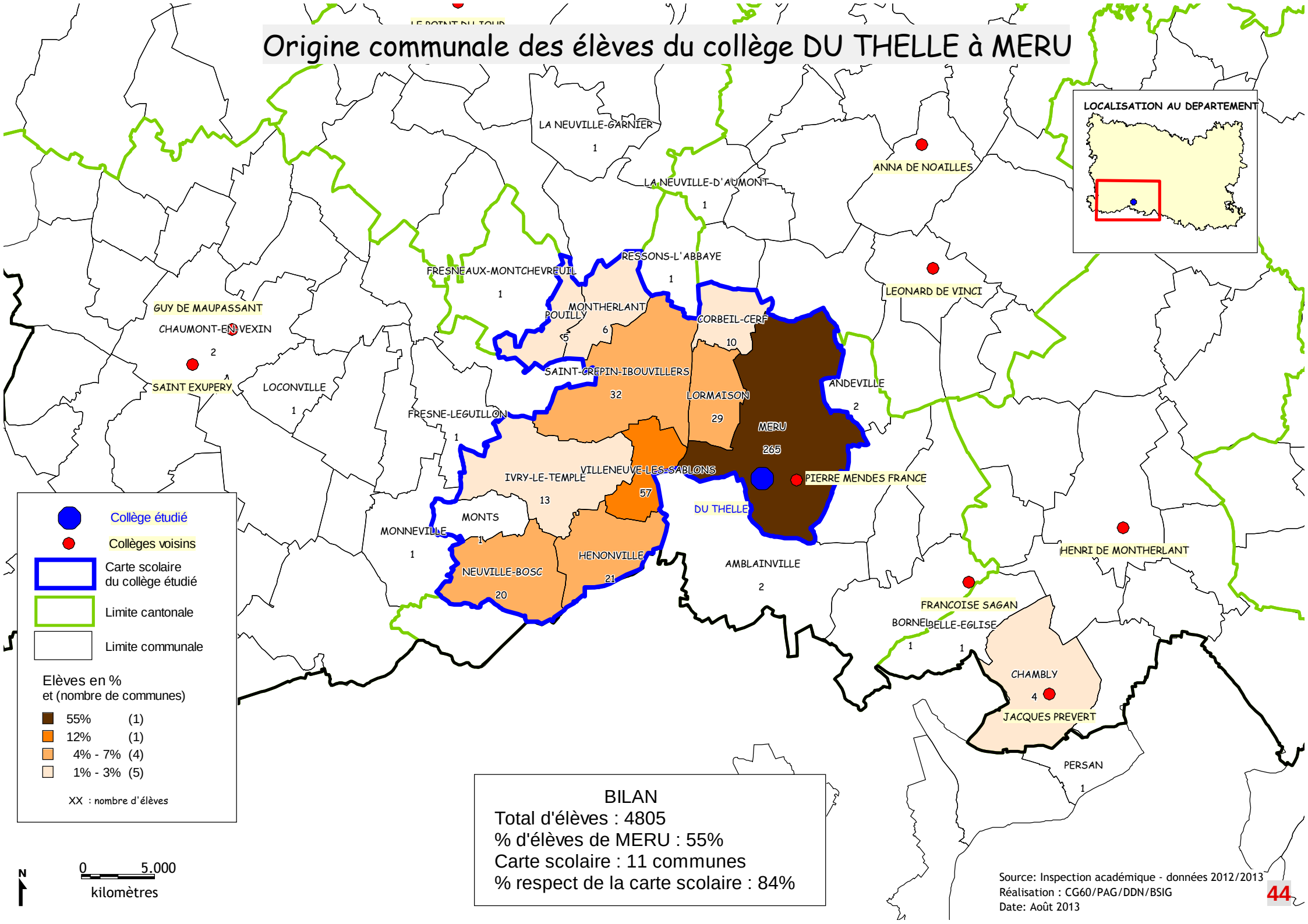

Origine communale des élèves du collège PIERRE MENDES FRANCE à MERU

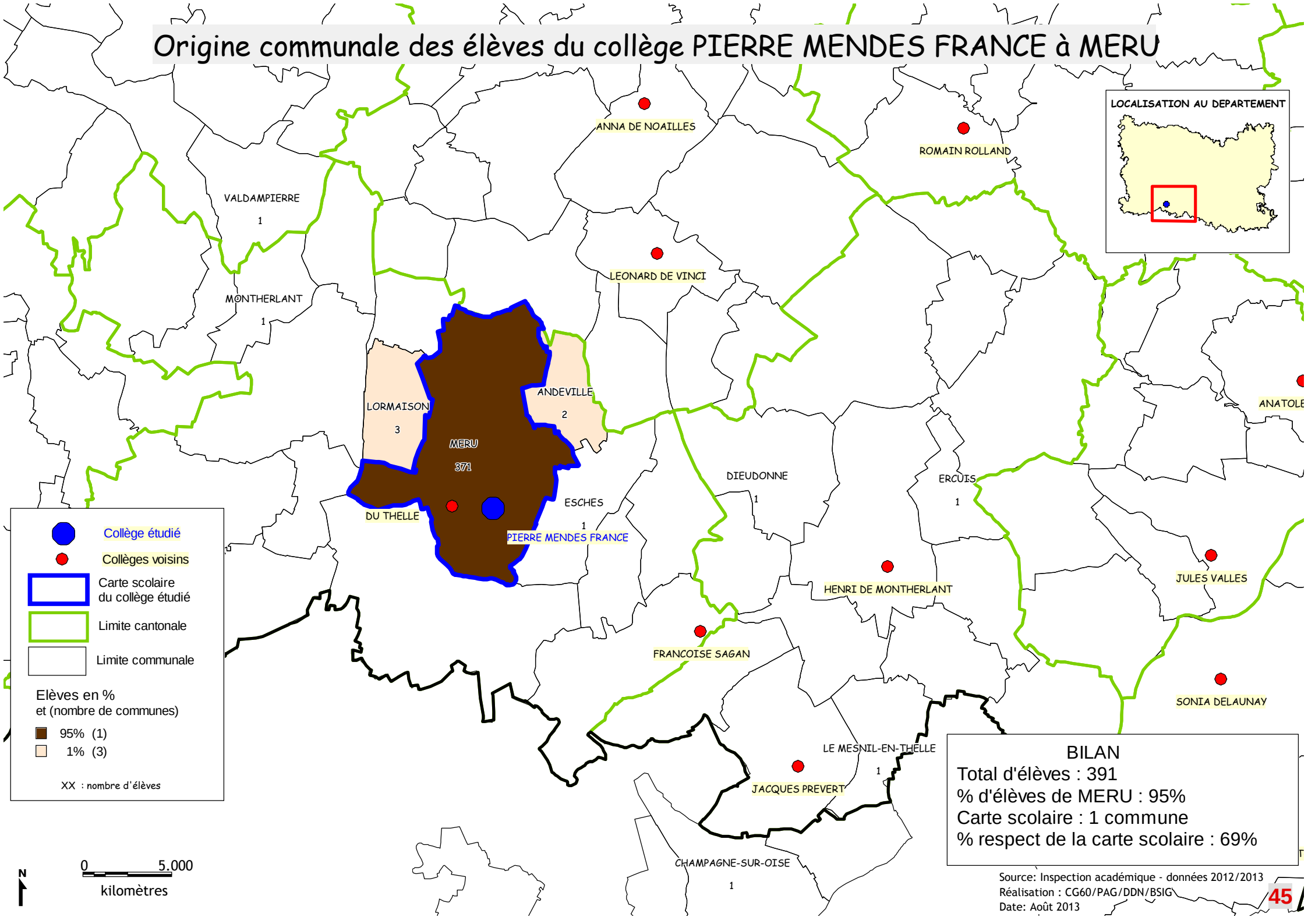

BILAN
Total d'élèves : 391
% d'élèves de MERU : 95%
Carte scolaire : 1 commune
% respect de la carte scolaire : 69%

Source: Inspection académique - données 2012/2013
Réalisation : CG60/PAG/DDN/BSIG
Date: Août 2013

Origine communale des élèves du collège ANATOLE FRANCE à MONTATAIRE

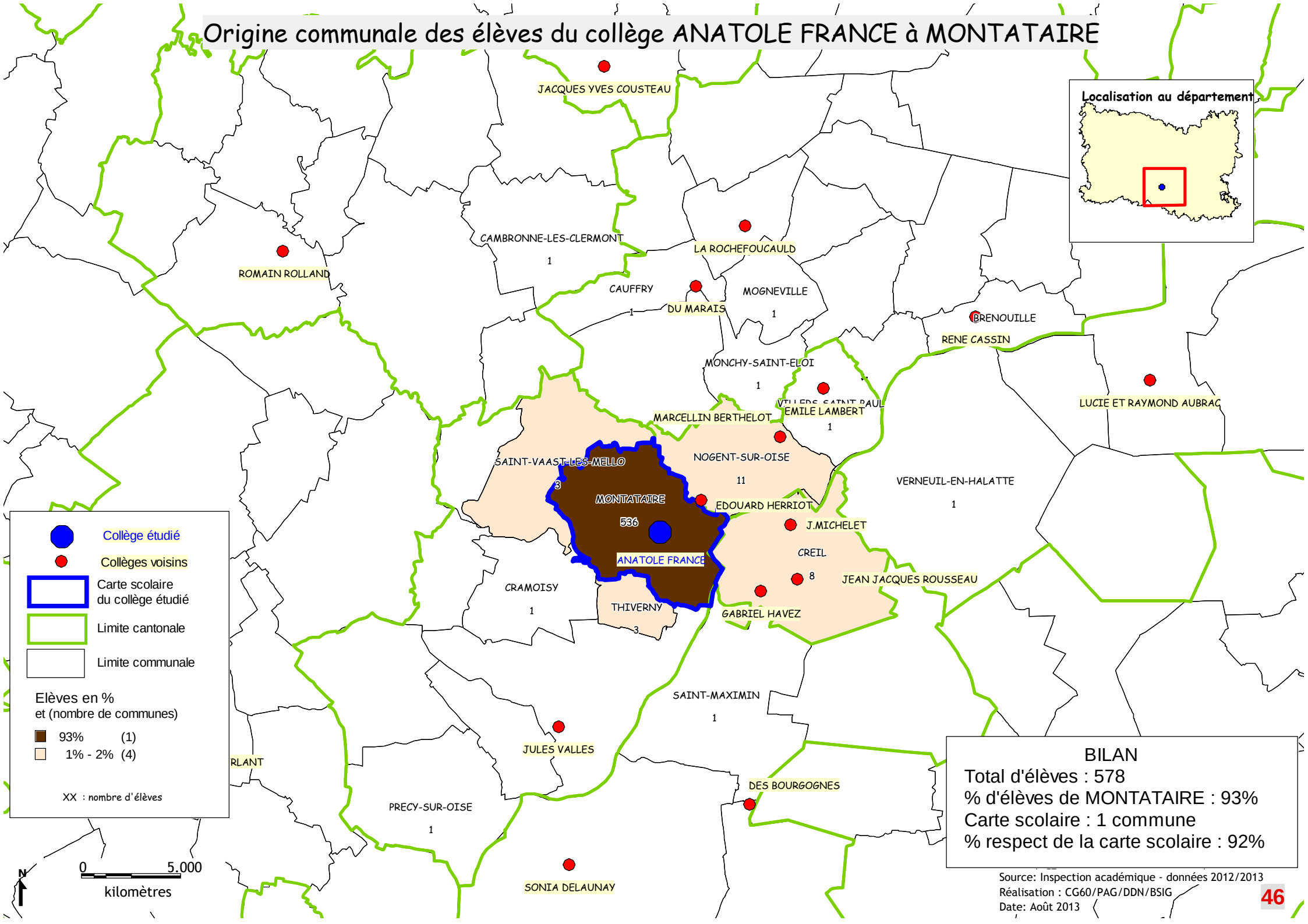

Origine communale des élèves du collège ROMAIN ROLLAND à MOUY

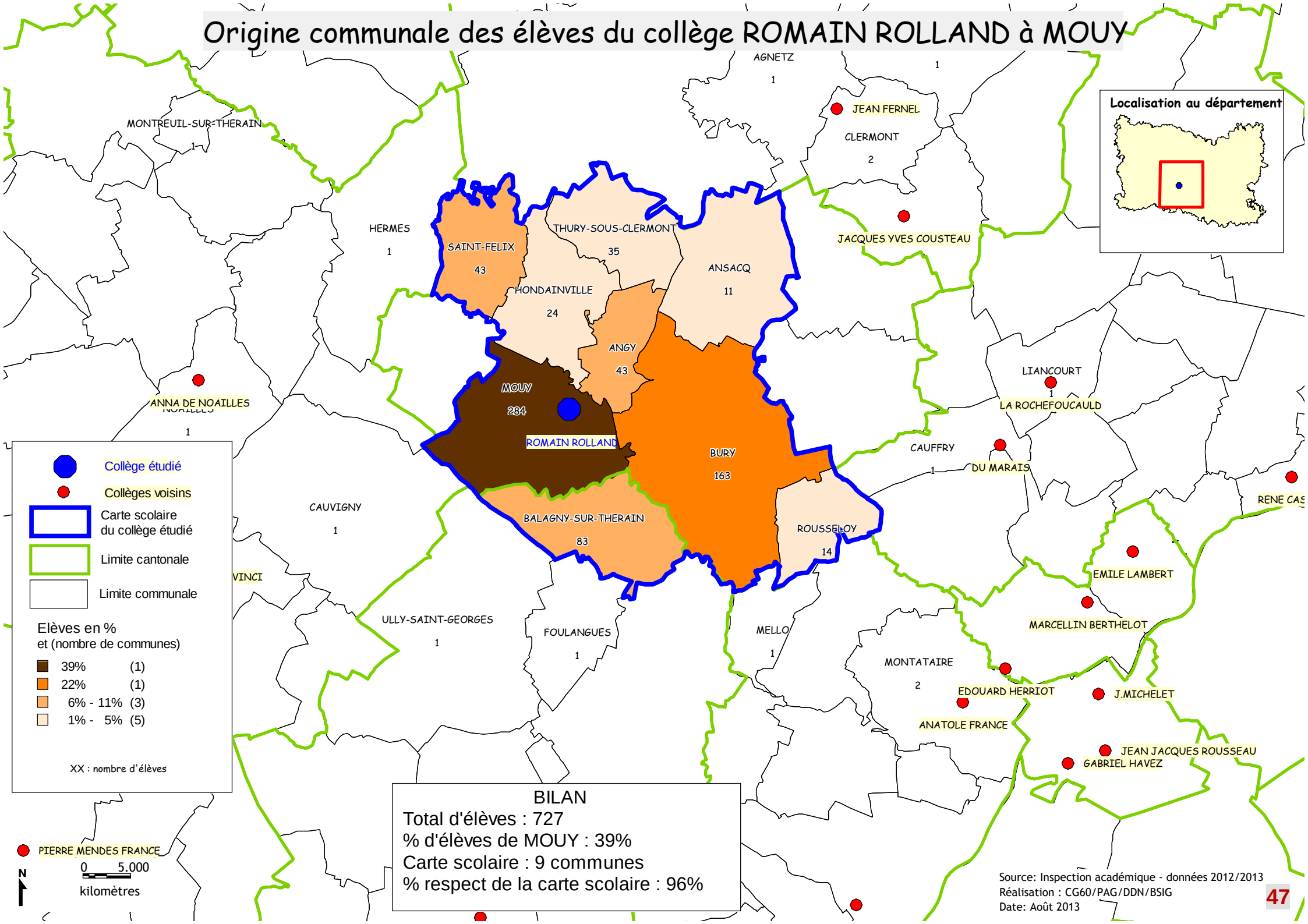

Origine communale des élèves du collège GUILLAUME CALE à NANTEUIL LE HAUDOIN

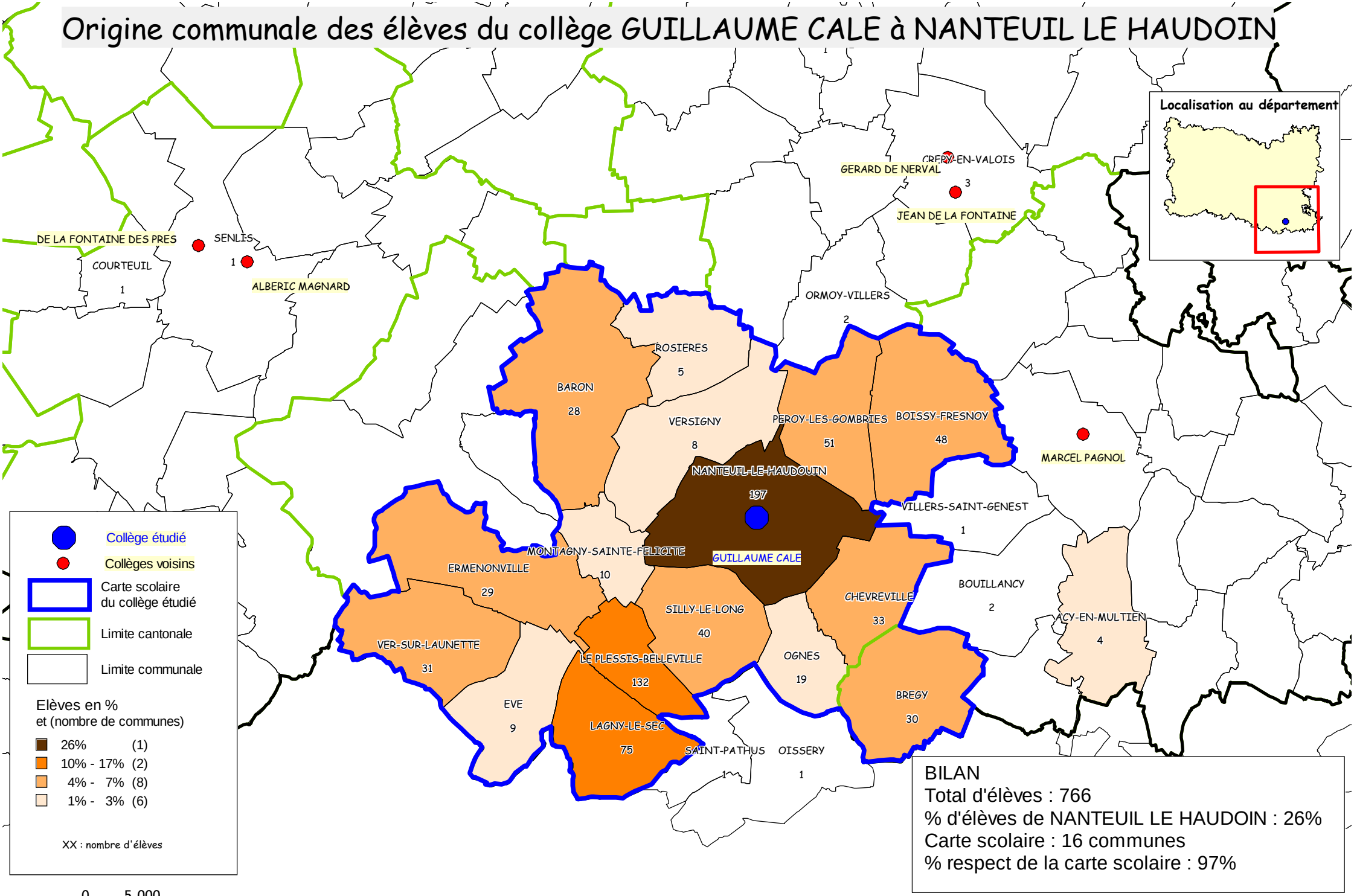

BILAN
Total d'élèves : 766
% d'élèves de NANTEUIL LE HAUDOIN : 26%
Carte scolaire : 16 communes
% respect de la carte scolaire : 97%

Source: Inspection académique - données 2012/2013
Réalisation : CG60/PAG/DDN/BSIG
Date: Août 2013

Origine communale des élèves du collège HENRY DE MONTHERLANT à NEUILLY EN THELLE

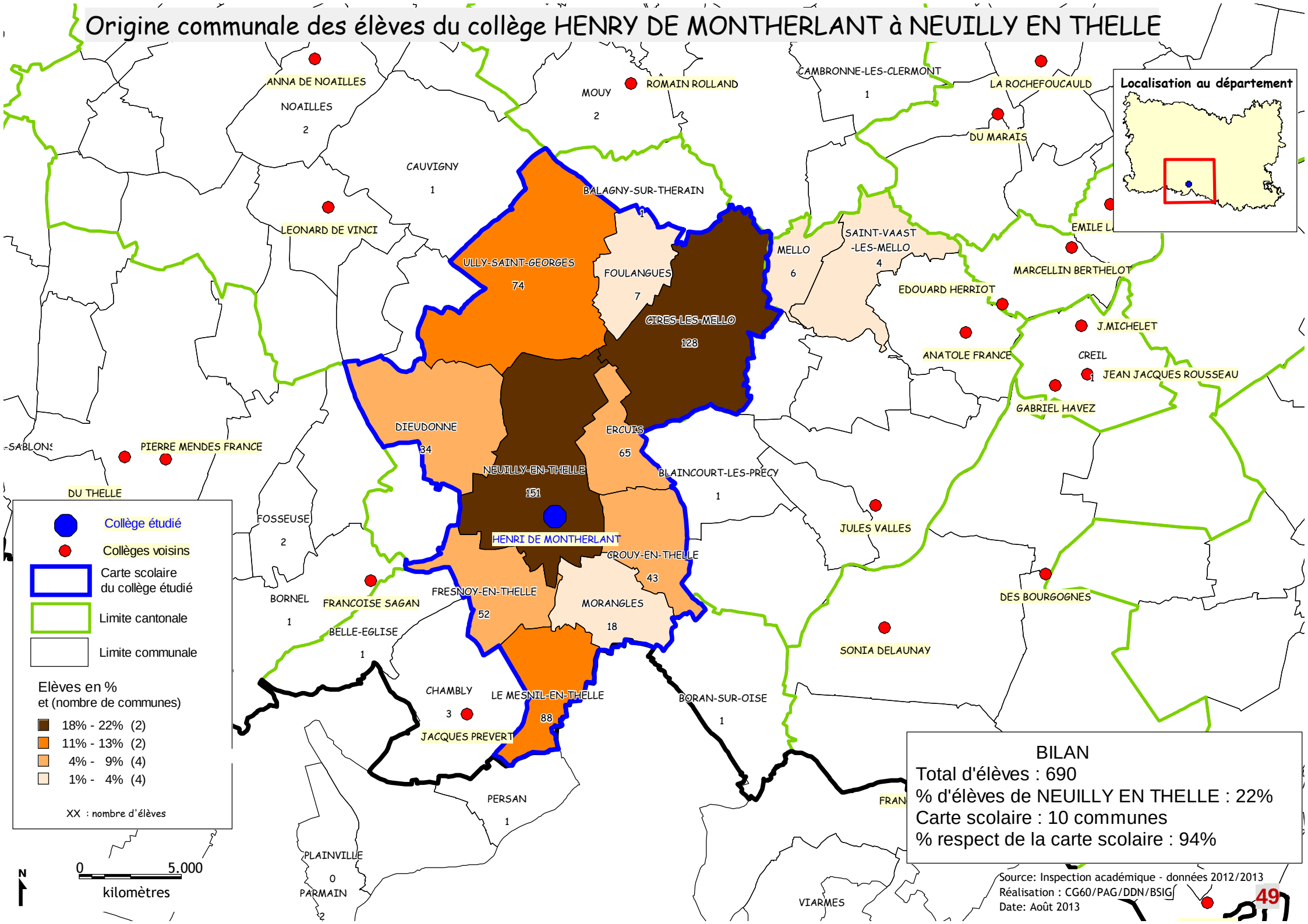

Origine communale des élèves du collège ANNA DE NOAILLES à NOAILLES

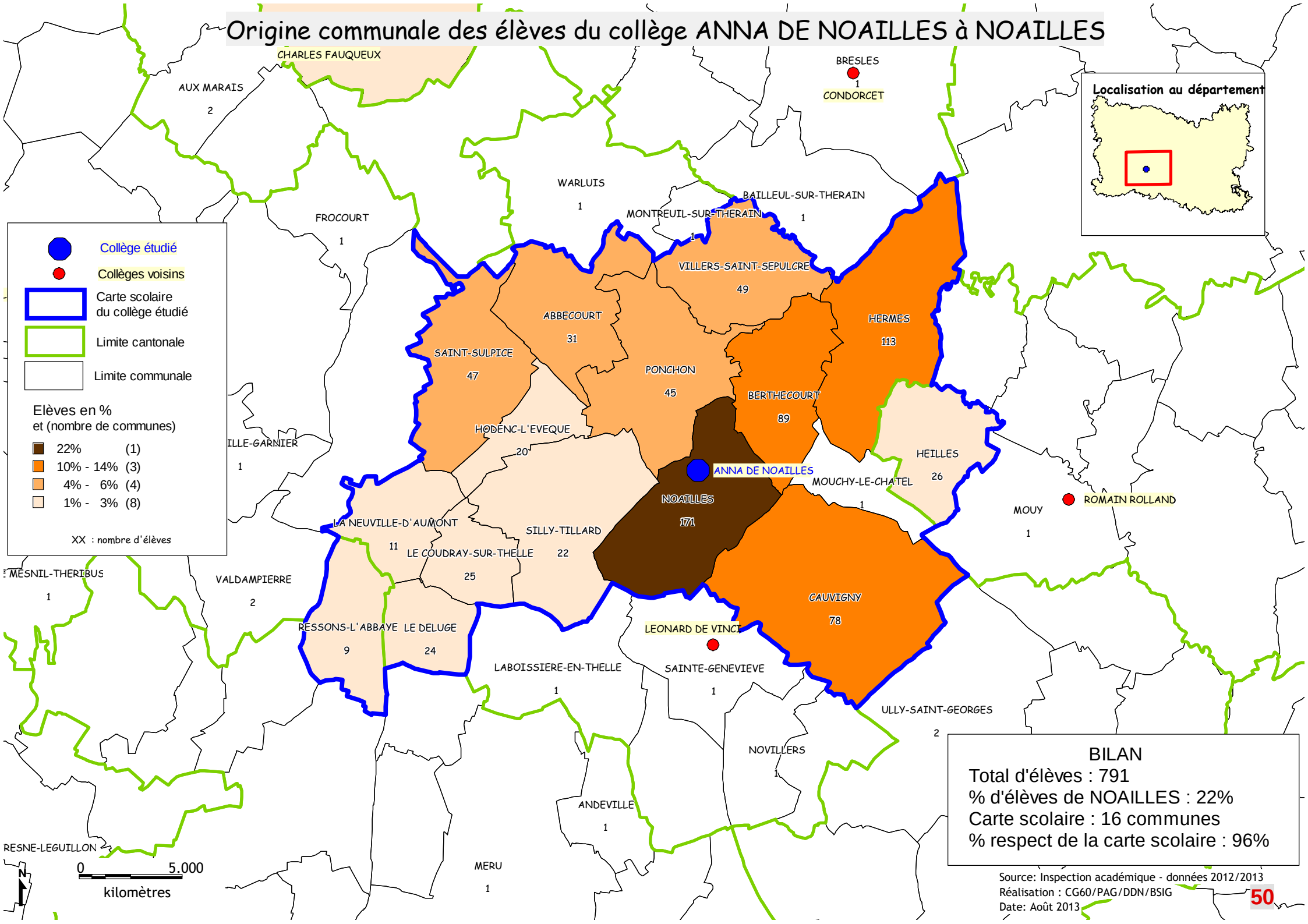

BILAN
Total d'élèves : 791
% d'élèves de NOAILLES : 22%
Carte scolaire : 16 communes
% respect de la carte scolaire : 96%

Source: Inspection académique - données 2012/2013
Réalisation : CG60/PAG/DDN/BSIG
Date: Août 2013

Origine communale des élèves du collège EDOUARD HERRIOT à NOGENT SUR OISE

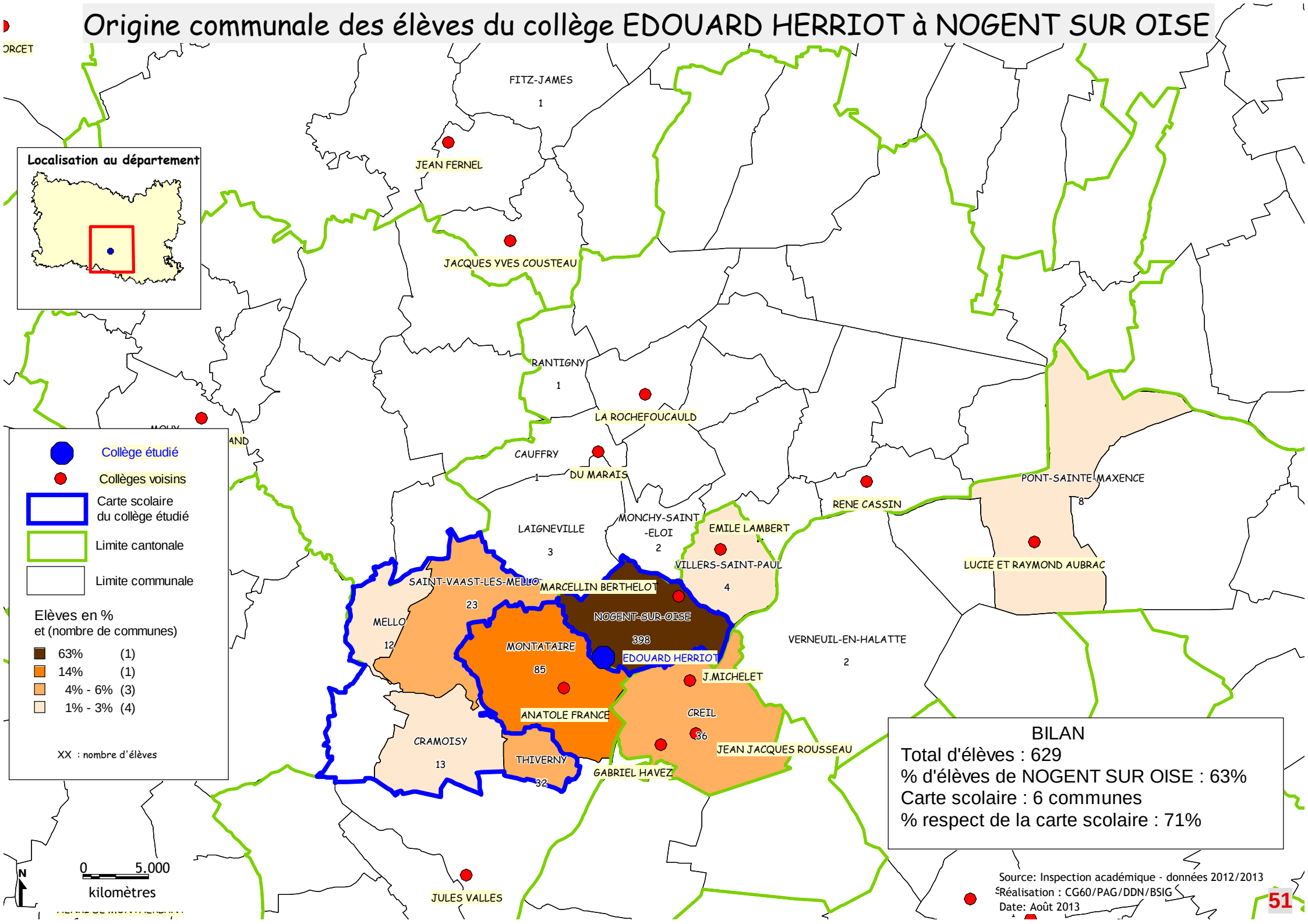

Origine communale des élèves du collège MARCELLIN BERTHELOT à NOGENT SUR OISE

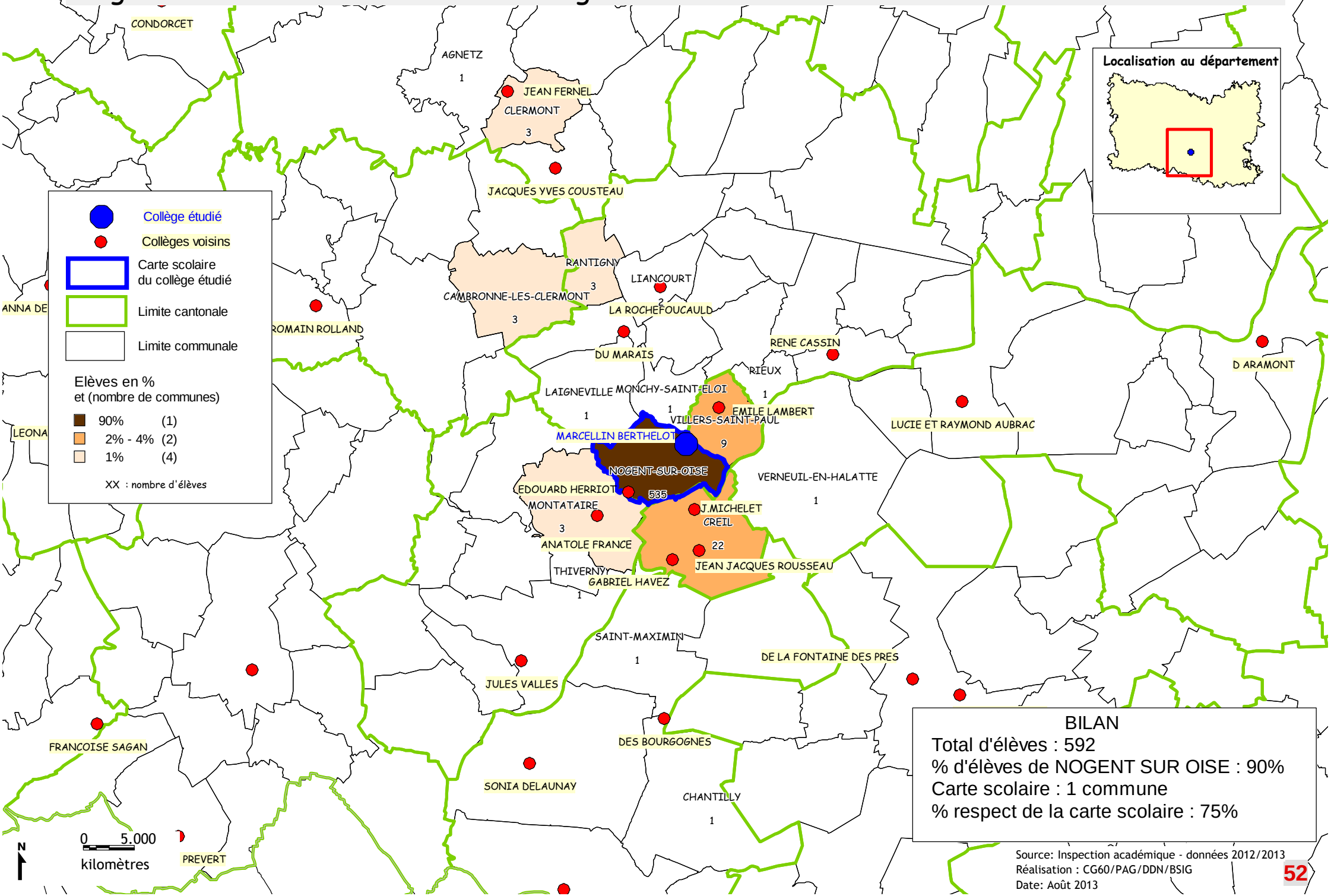

Origine communale des élèves du collège LOUIS PASTEUR à NOYON

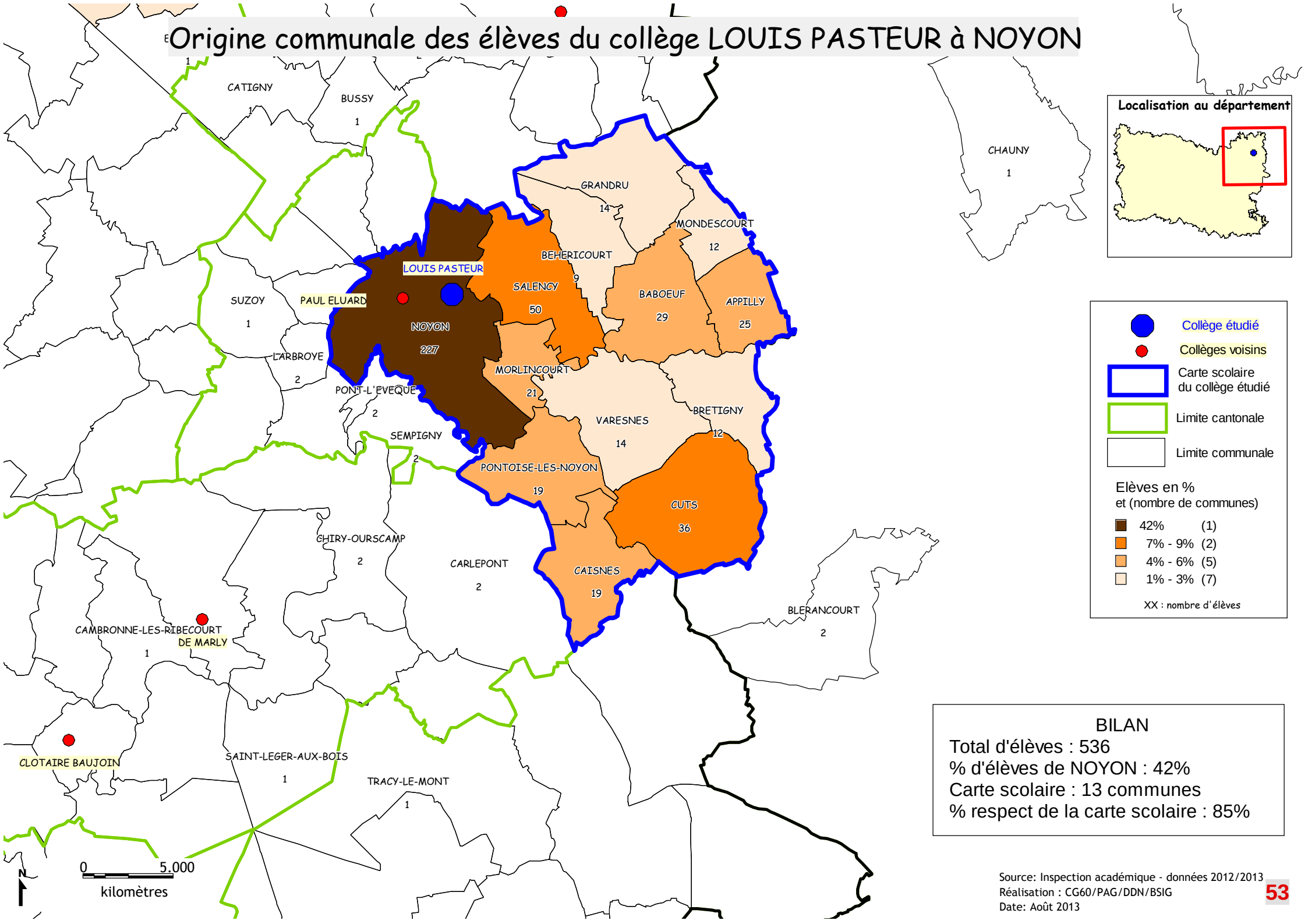

BILAN

Total d'élèves : 536

% d'élèves de NOYON : 42%

Carte scolaire : 13 communes

% respect de la carte scolaire : 85%

Source: Inspection académique - données 2012/2013
Réalisation : CG60/PAG/DDN/BSIG
Date: Août 2013

Origine communale des élèves du collège PAUL ELUARD à NOYON

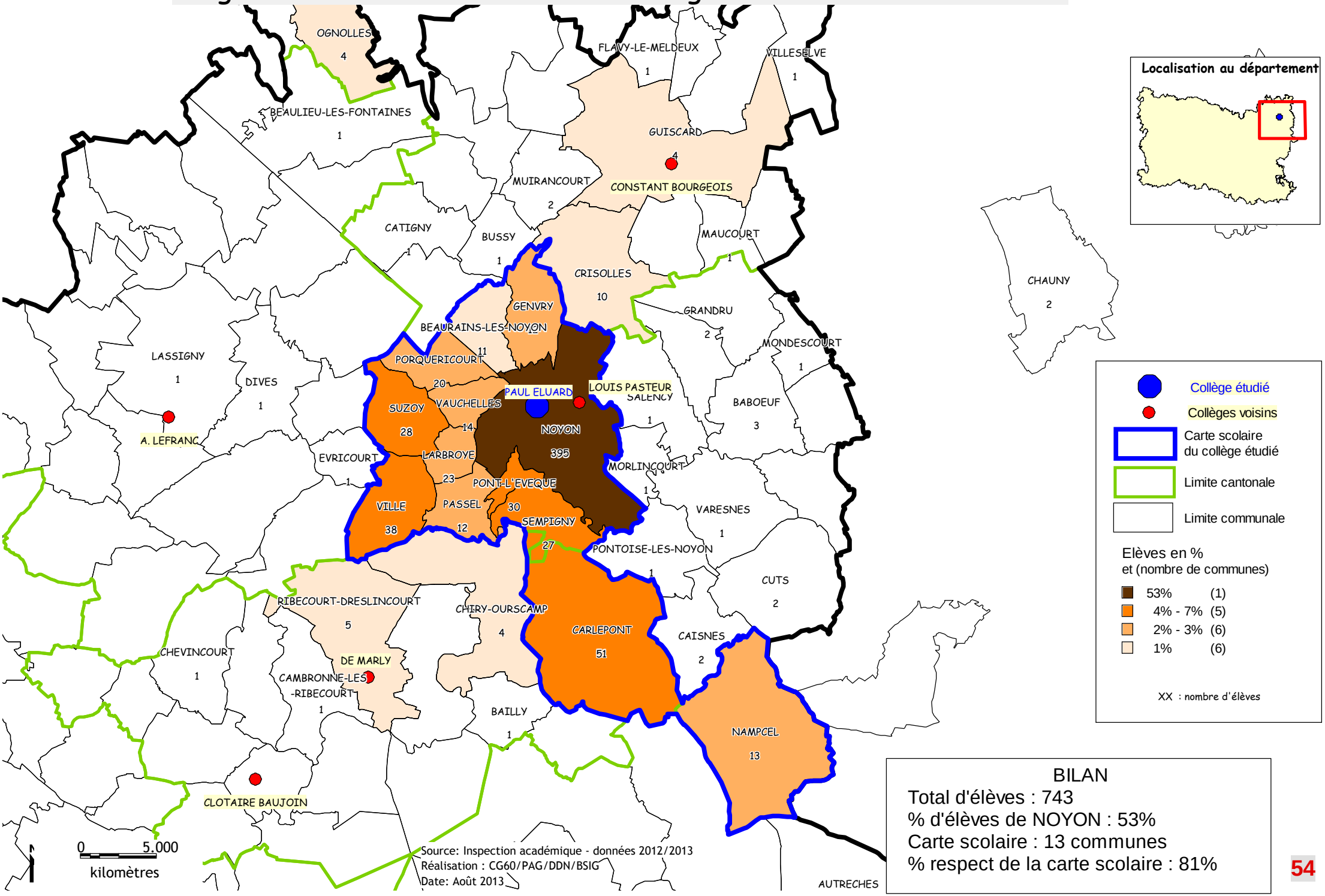

Origine communale des élèves du collège LUCIE ET RAYMOND AUBRAC à PONT SAINTE MAXENCE

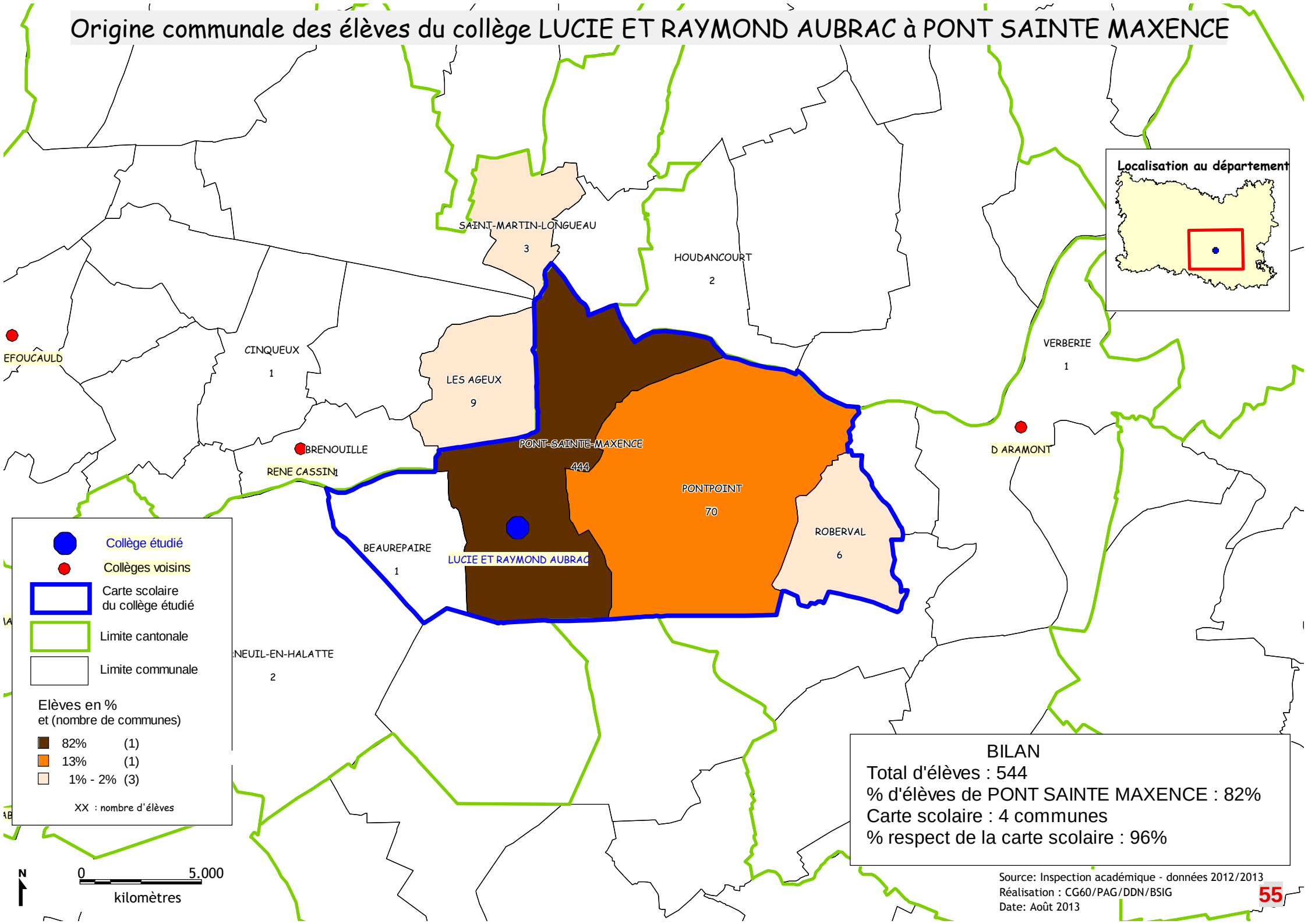

Origine communale des élèves du collège DE LA VALLEE DU MATZ à RESSONS SUR MATZ

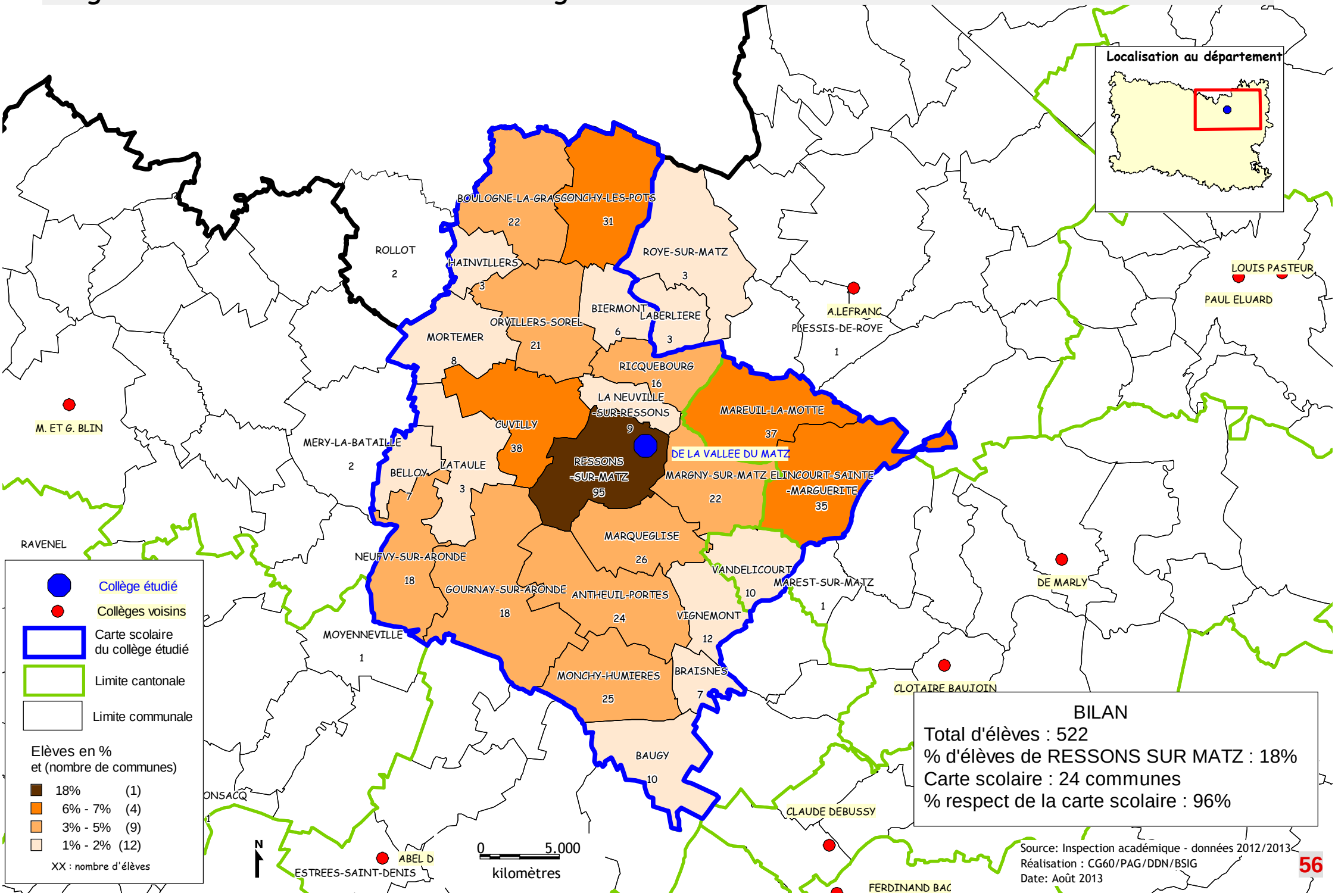

Origine communale des élèves du collège DE MARLY à RIBECOURT

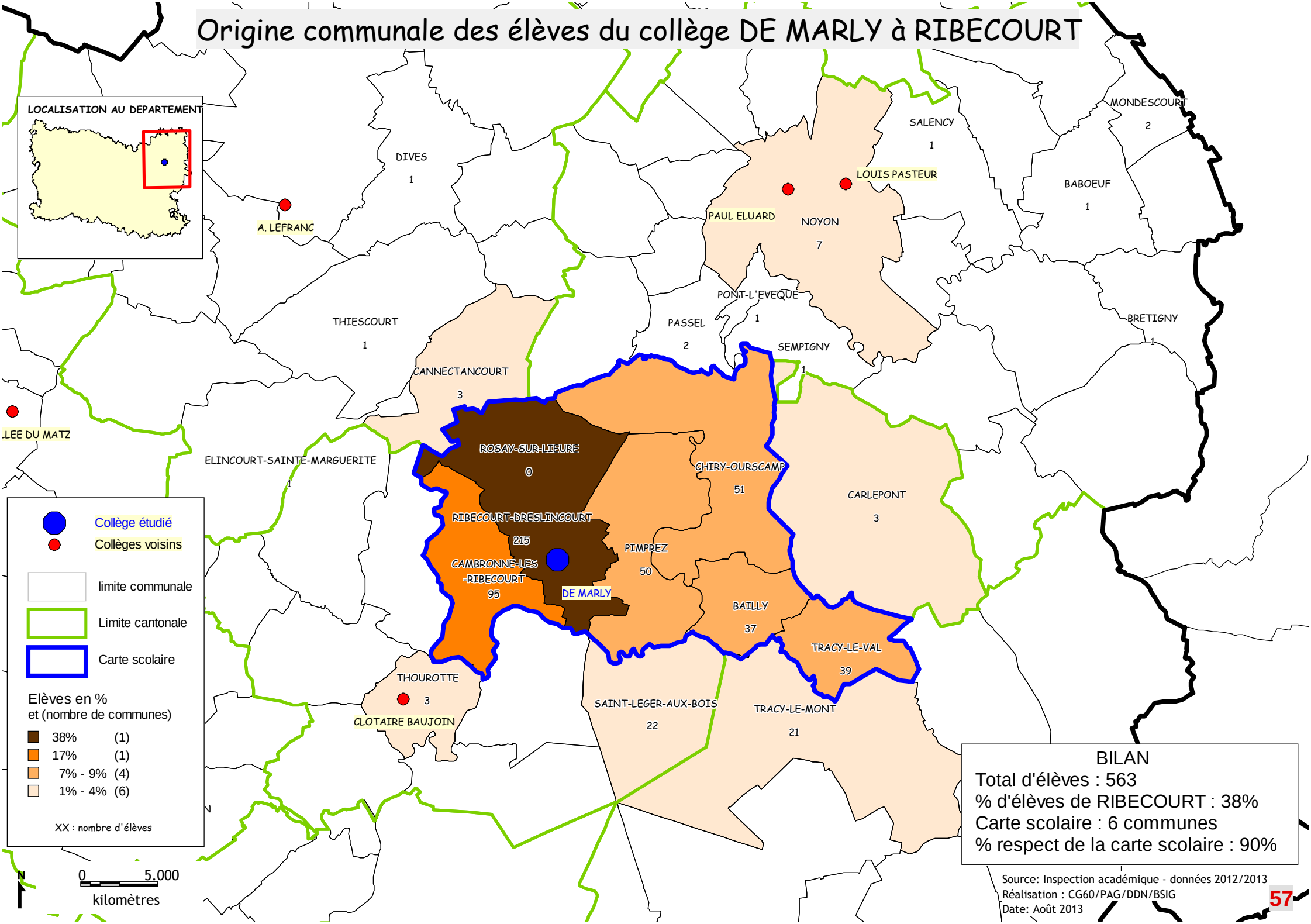

Origine communale des élèves du collège DES FONTAINETTES à SAINT AUBIN EN BRAY

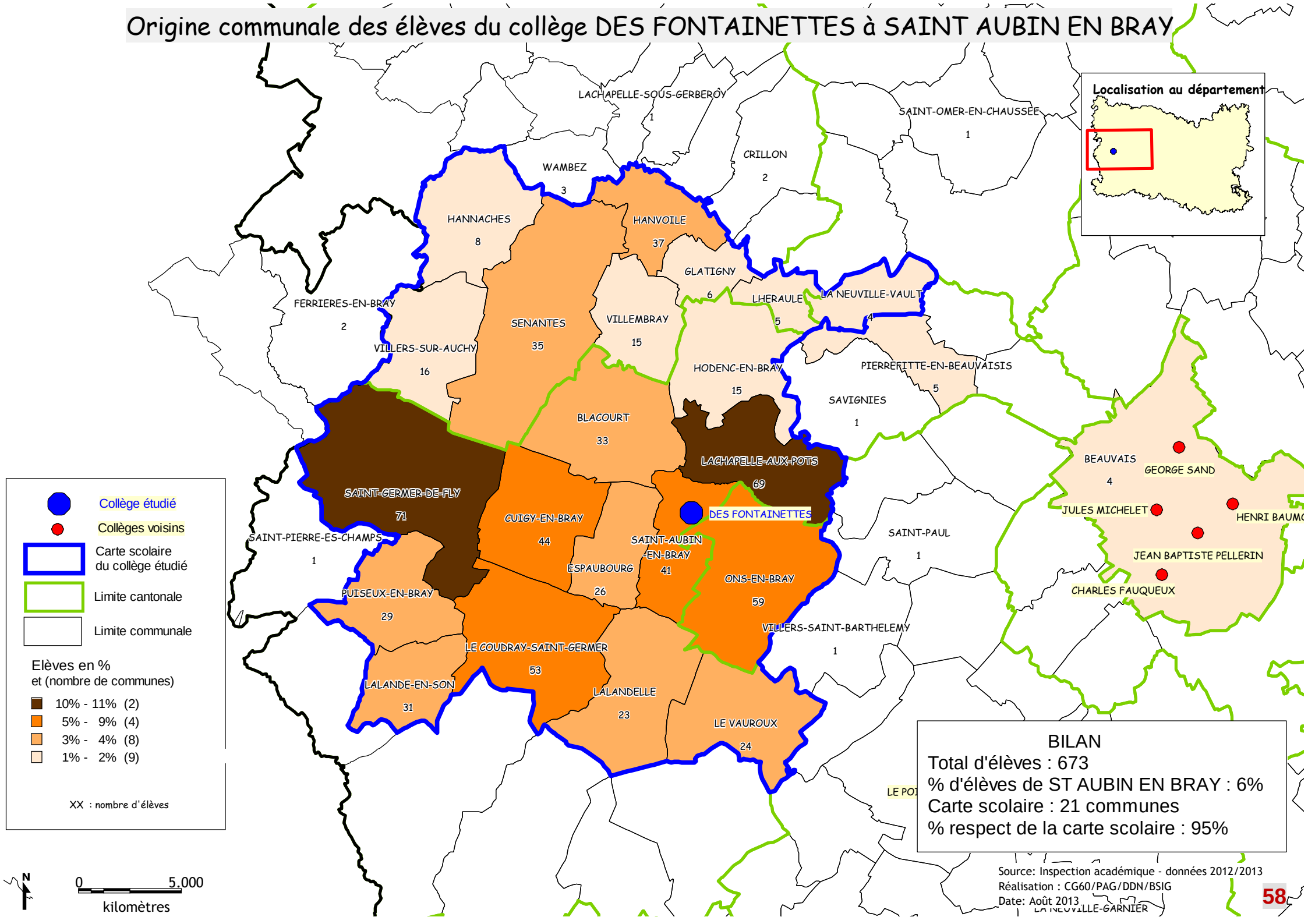

Origine communale des élèves du collège JULES VALLES à ST LEU D'ESSERENT

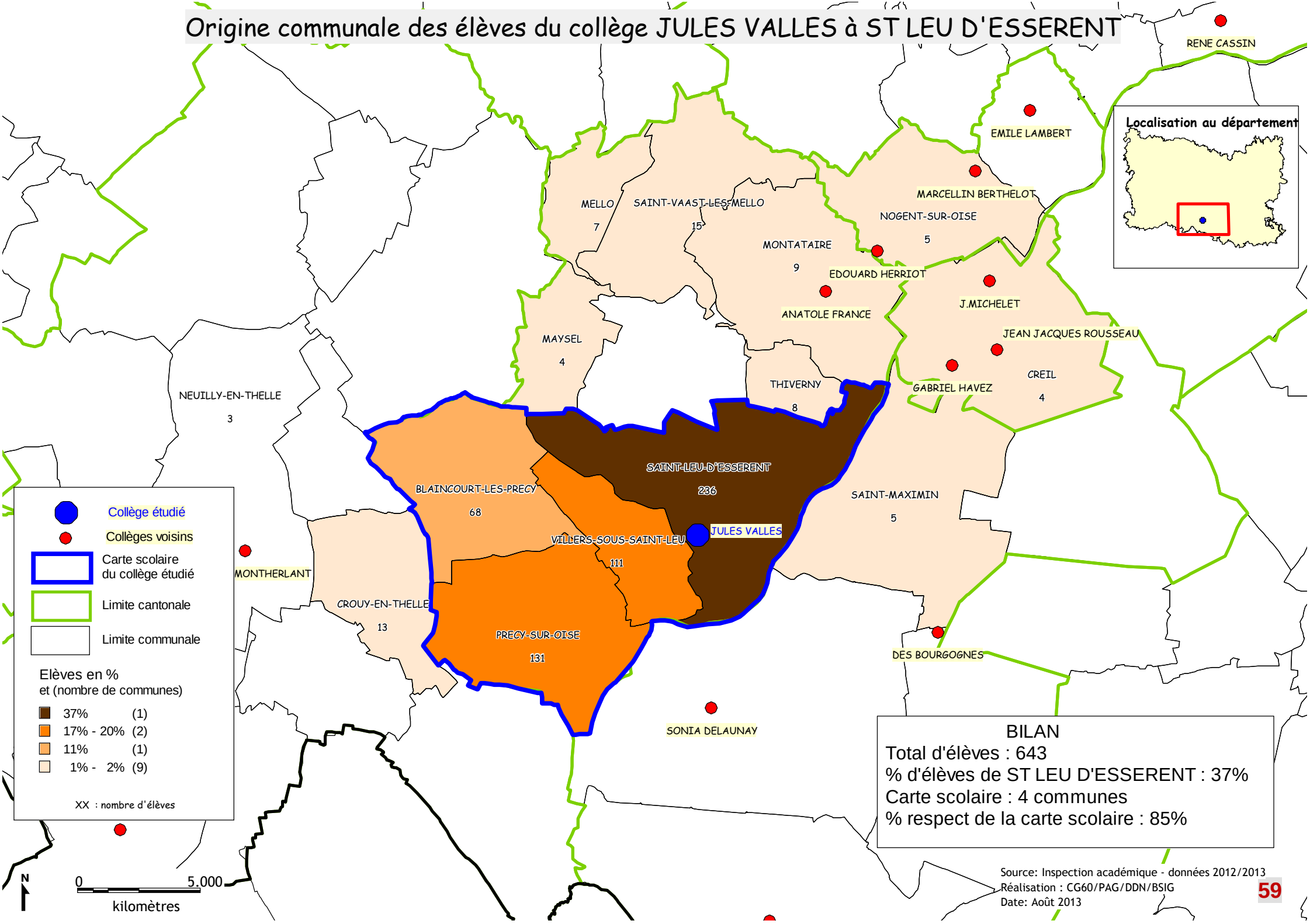

Origine communale des élèves du collège LEONARD DE VINCI à SAINTE GENEVIEVE

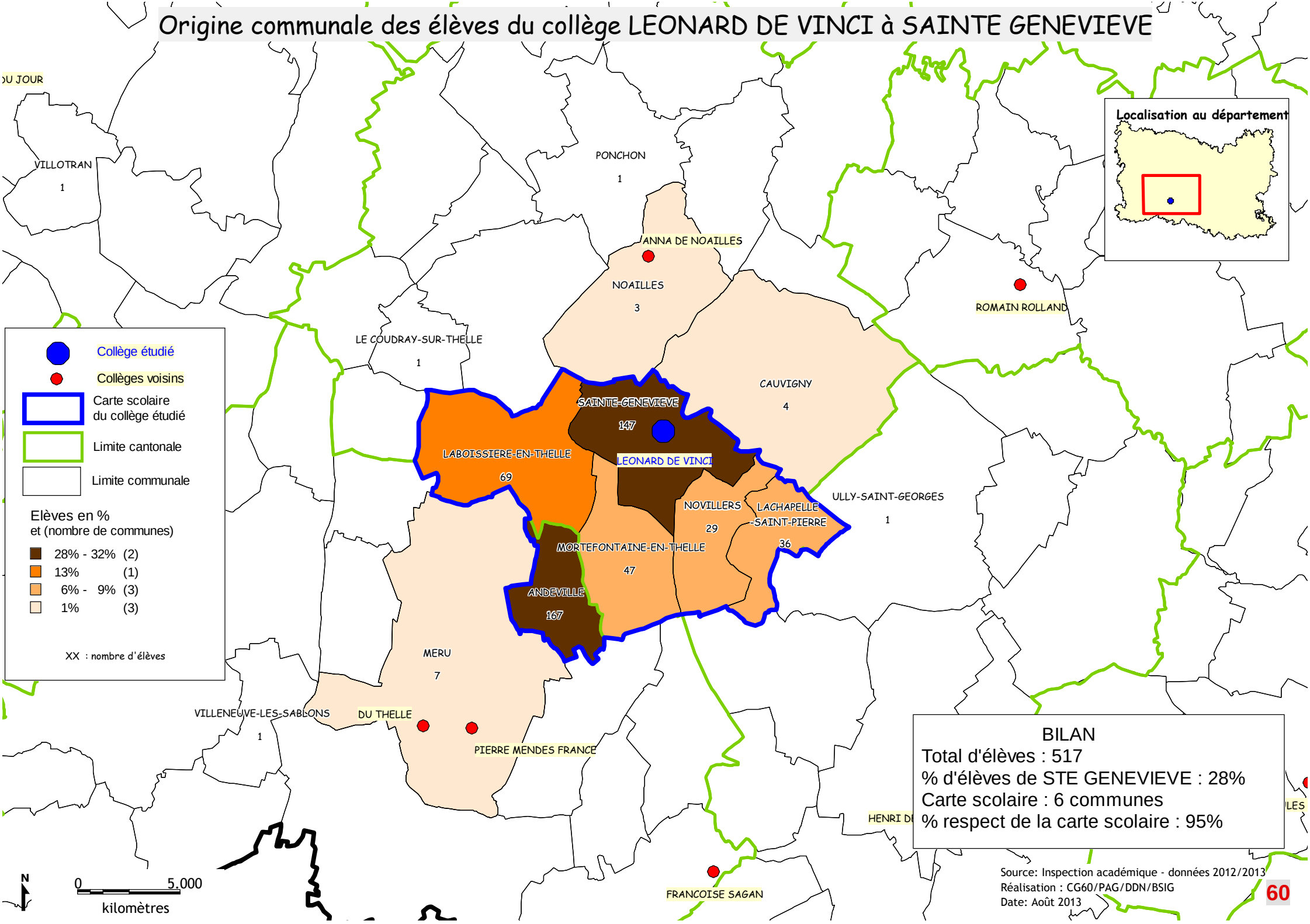

Origine communale des élèves du collège ALBERIC MAGNARD à SENLIS

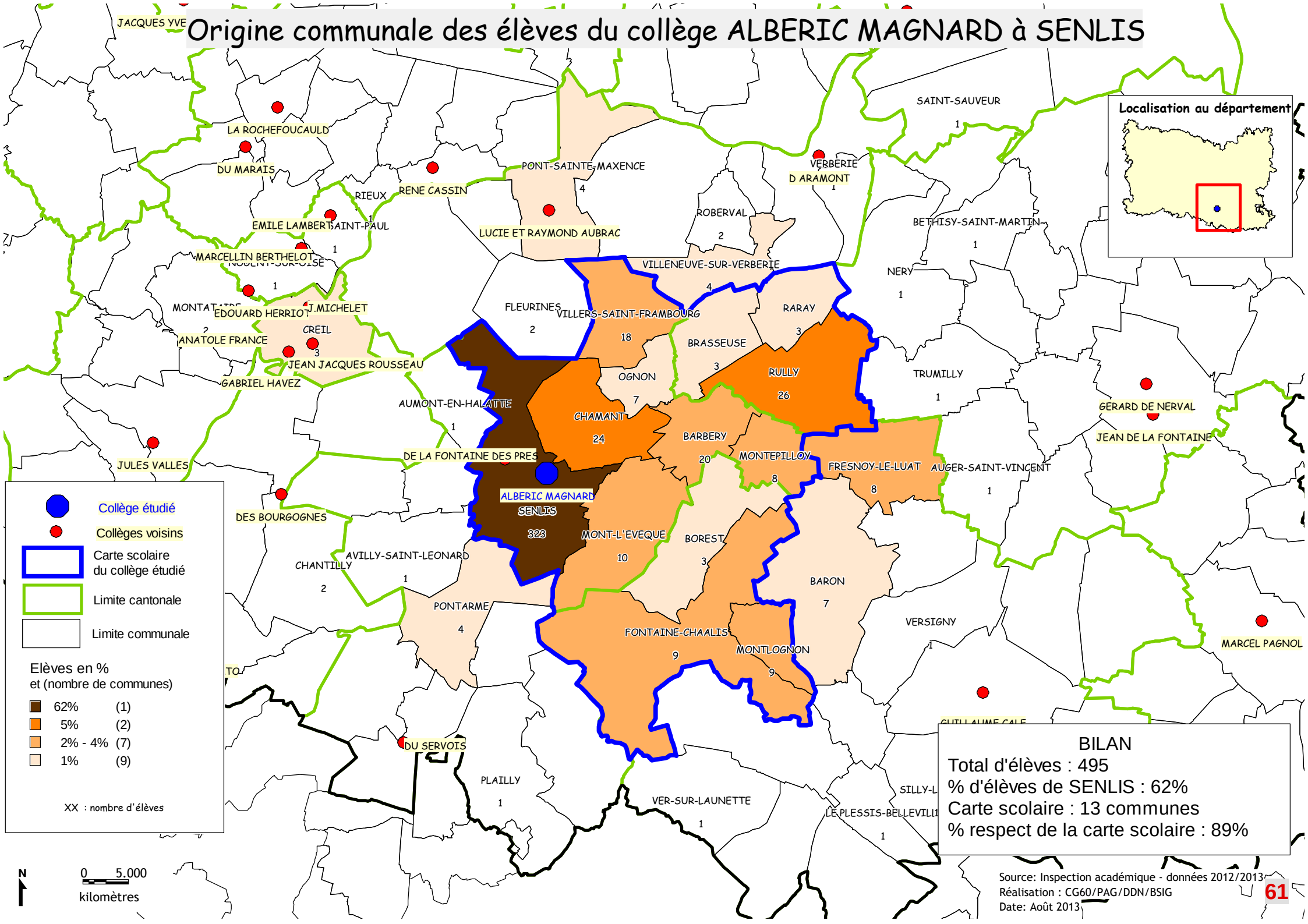

BILAN
Total d'élèves : 495
% d'élèves de SENLIS : 62%
Carte scolaire : 13 communes
% respect de la carte scolaire : 89%

Source: Inspection académique - données 2012/2013
Réalisation : CG60/PAG/DDN/BSIG
Date: Août 2013

Origine communale des élèves du collège DE LA FONTAINE DES PRES à SENLIS

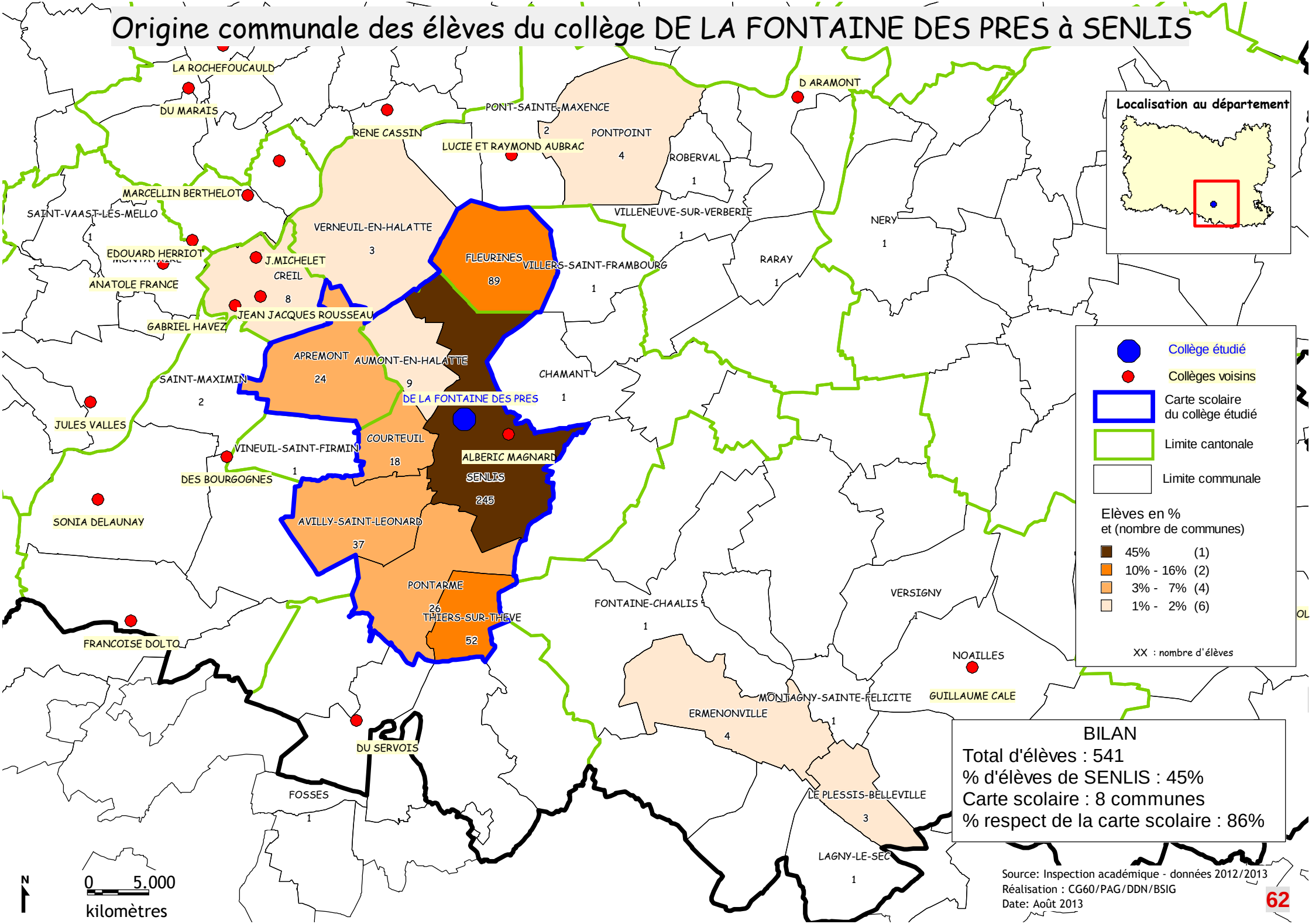

Origine communale des élèves du collège LOUISE MICHEL à SAINT JUST EN CHAUSSEE

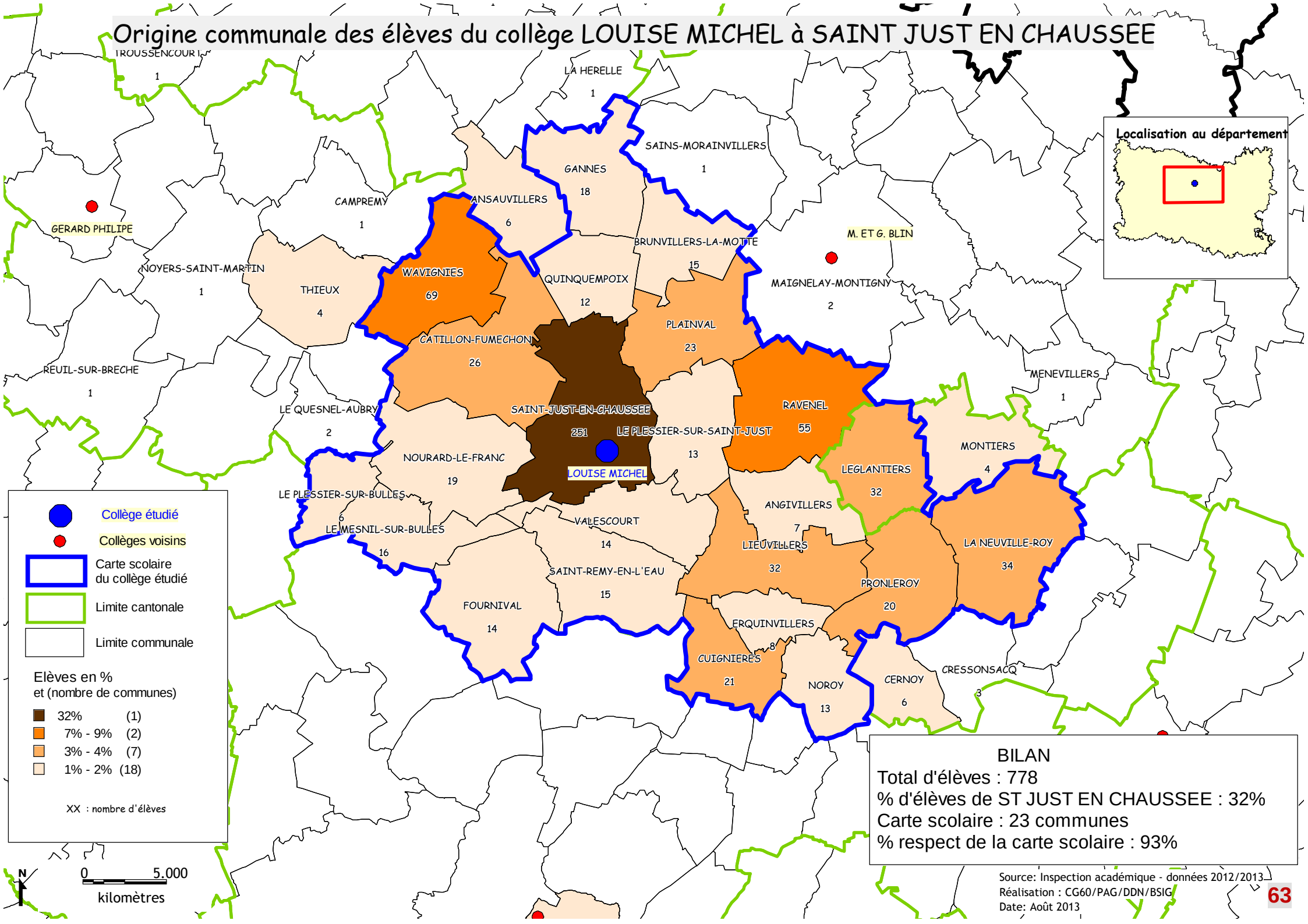

Origine communale des élèves du collège CLOTAIRE BAUJOIN à THOUROTTE

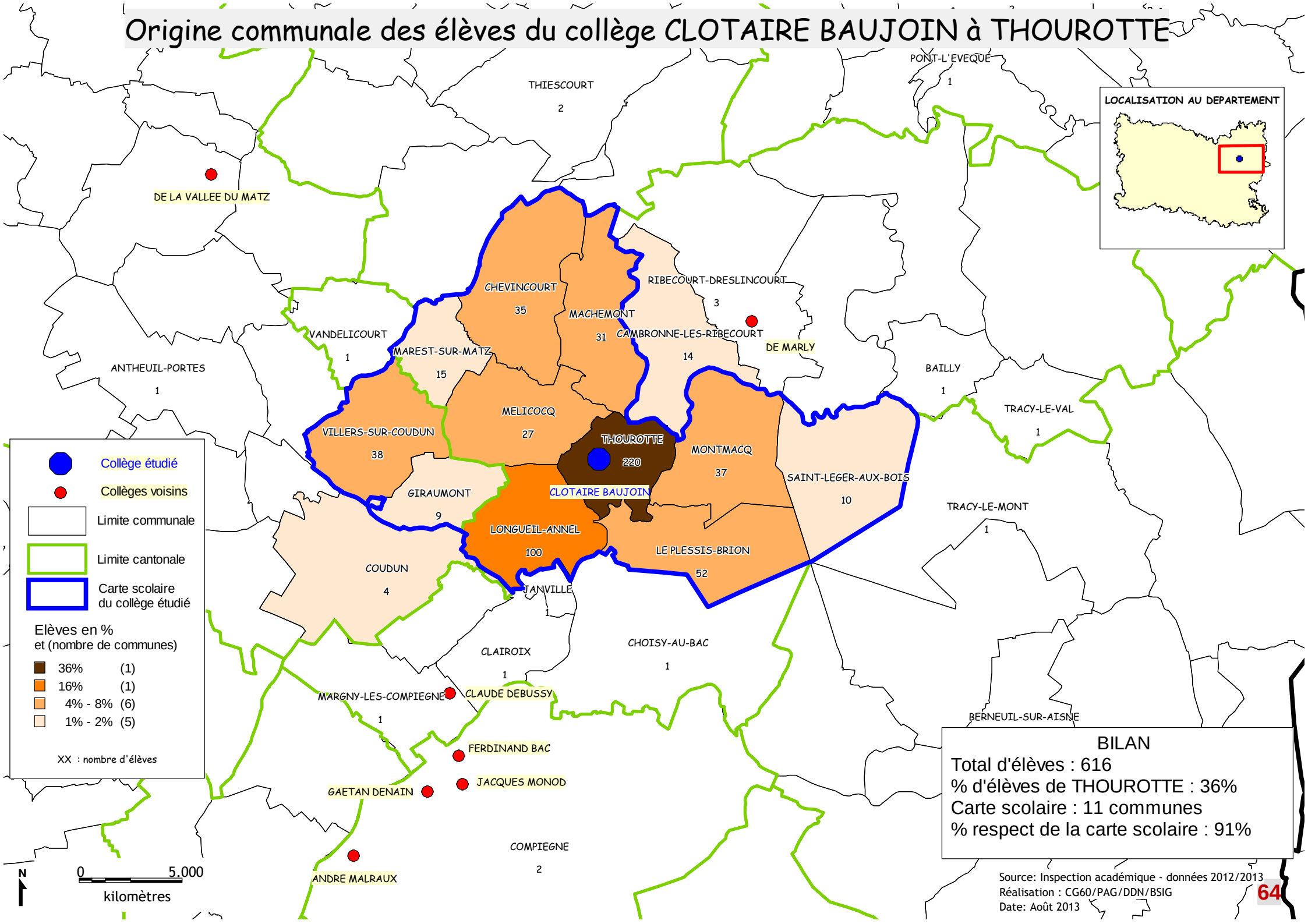

Origine communale des élèves du collège D'ARAMONT à VERBERIE

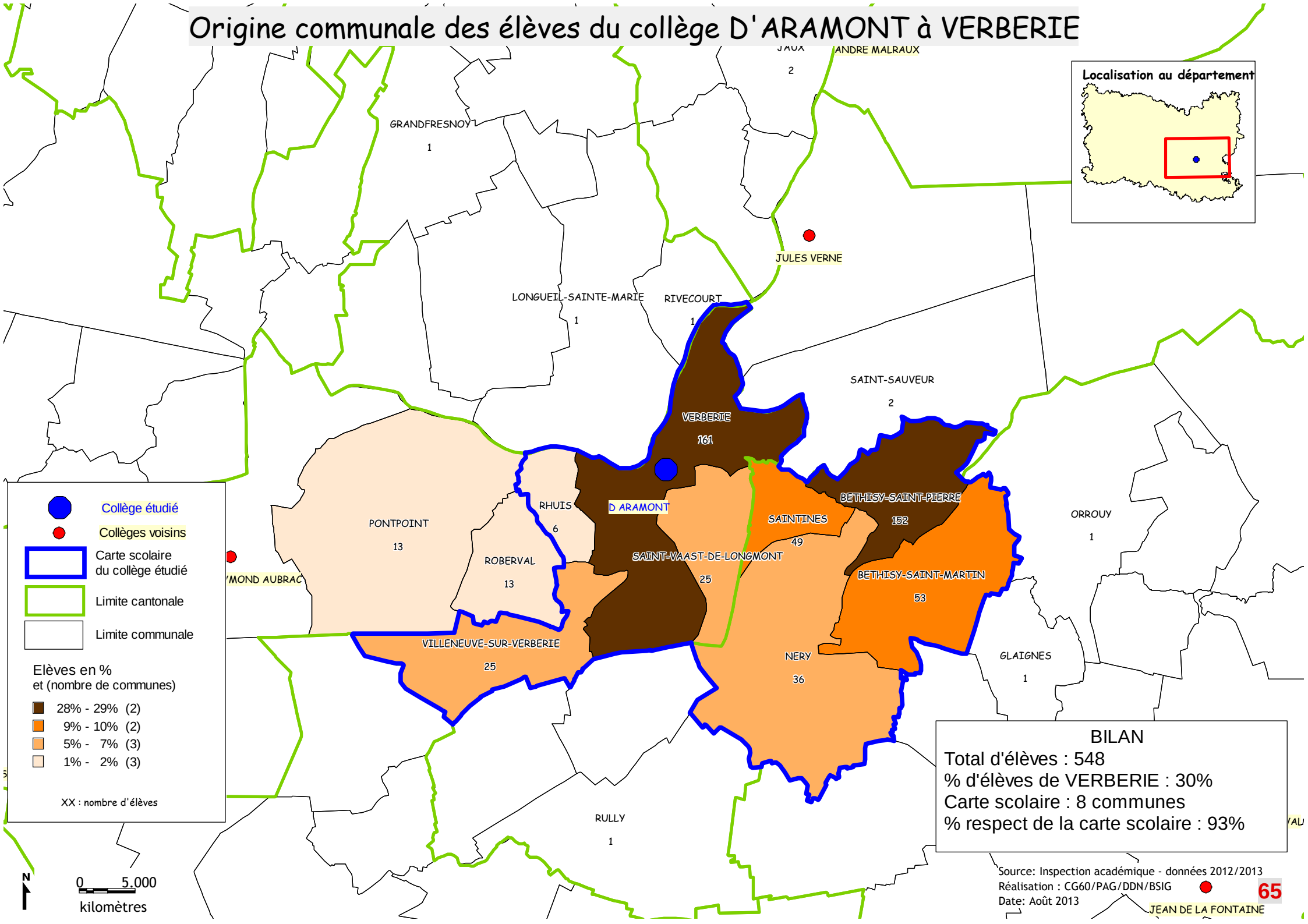

Origine communale des élèves du collège EMILE LAMBERT à VILLERS SAINT PAUL

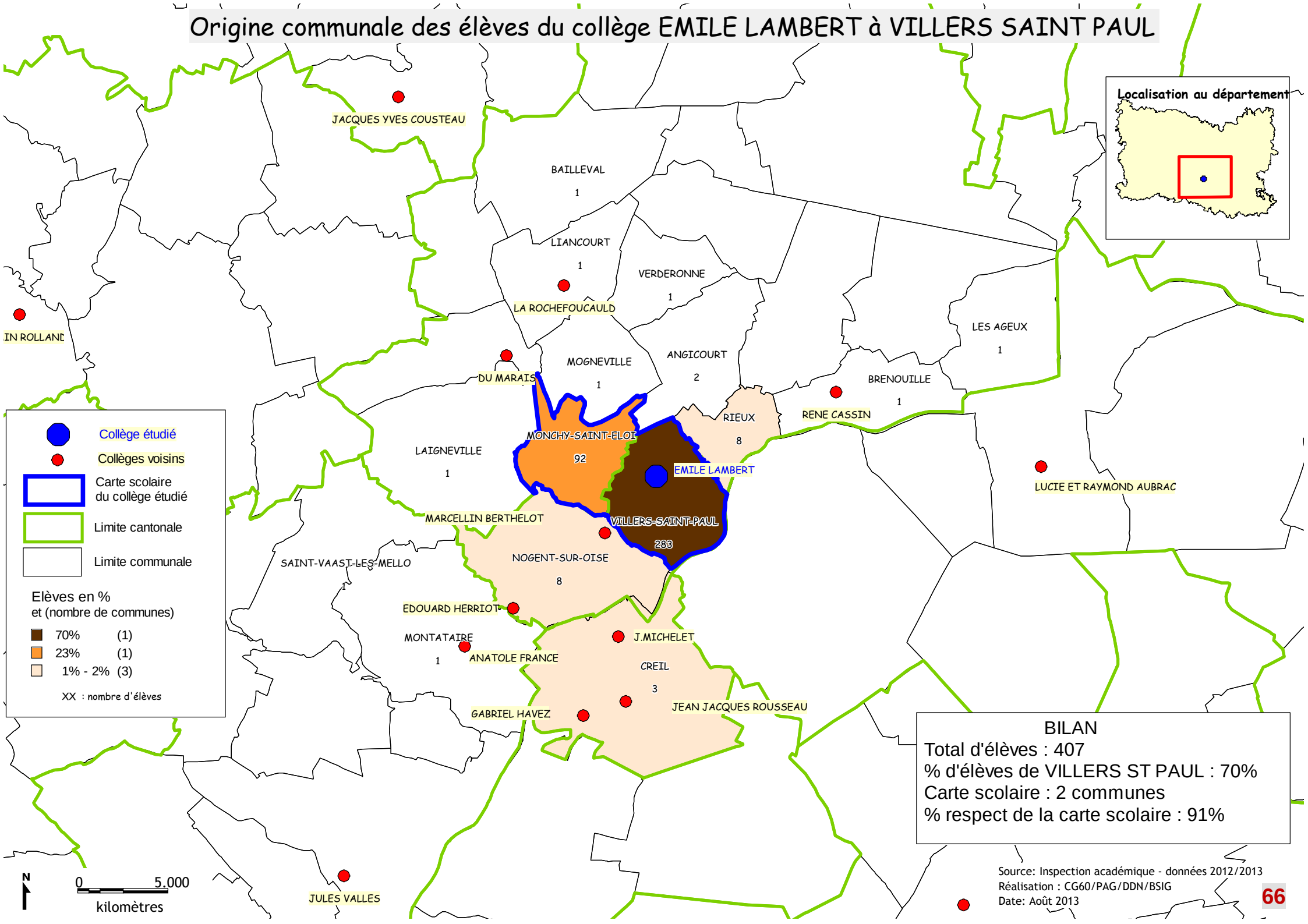

BILAN ET ANALYSES STATISTIQUES

Tableau 1a : Bilan carte scolaire 2012/2013 et évolution entre 2011/2012 et 2012/2013 (sur 2 années scolaires)

CARACTERISTIQUES DES COLLEGES			2011/2012			2012/2013			EVOLUTION 2011/2012 ET 2012/2013				
NOM DU COLLEGE	COMMUNE DU COLLEGE	NOMBRE DE COMMUNES DANS LA CARTE SCOLAIRE DU COLLEGE	TOTAL ELEVES	TOTAL ELEVES CARTE SCOLAIRE DU COLLEGE	TAUX DE RESPECT DE LA CARTE SCOLAIRE	TOTAL ELEVES	TOTAL ELEVES CARTE SCOLAIRE DU COLLEGE	TAUX DE RESPECT DE LA CARTE SCOLAIRE	EVOLUTION 2011/2013 DES EFFECTIFS	TAUX D'EVOLUTION 2011/2013 DES EFFECTIFS	EVOLUTION DU TAUX DE RESPECT DE LA CARTE SCOLAIRE	RAPPORT AU TAUX D'EVOLUTION DEPARTEMENTAL DES EFFECTIFS	EVOLUTION QUALITATIVE DES EFFECTIFS
LE POINT DU JOUR	AUNEUIL	14	467	452	96.79%	456	440	96.49%	-11	-2.36%	-0.3 Pts.	BAISSE	INFERIEUR
CHARLES FAUQUEUX	BEAUVAIS	3	486	381	78.40%	537	417	77.65%	51	10.49%	-0.75 Pts.	TRES FORTE HAUSSE	SUPERIEUR
GEORGE SAND	BEAUVAIS	14	457	360	78.77%	456	359	78.73%	-1	-0.22%	-0.04 Pts.	STAGNATION	INFERIEUR
HENRI BAUMONT	BEAUVAIS	4	585	493	84.27%	587	502	85.52%	2	0.34%	1.25 Pts.	STAGNATION	INFERIEUR
JEAN BAPTISTE PELLERIN	BEAUVAIS	7	735	511	69.52%	745	511	68.59%	10	1.36%	-0.93 Pts.	STAGNATION	INFERIEUR
JULES MICHELET	BEAUVAIS	1	532	352	66.17%	559	358	64.04%	27	5.08%	-2.13 Pts.	FORTE HAUSSE	SUPERIEUR
MARCEL PAGNOL	BETZ	20	465	429	92.26%	489	449	91.82%	24	5.16%	-0.44 Pts.	FORTE HAUSSE	SUPERIEUR
FRANCOISE SAGAN	BORNEL	7	497	470	94.57%	503	474	94.23%	6	1.21%	-0.34 Pts.	STAGNATION	INFERIEUR
RENE CASSIN	BRENOUILLE	8	423	378	89.36%	408	364	89.22%	-15	-3.55%	-0.14 Pts.	BAISSE	INFERIEUR
CONDORCET	BRESLES	11	526	494	93.92%	528	497	94.13%	2	0.38%	0.21 Pts.	STAGNATION	INFERIEUR
COMPERE MOREL	BRETEUIL	23	538	515	95.72%	553	534	96.56%	15	2.79%	0.84 Pts.	HAUSSE	INFERIEUR
JACQUES YVES COUSTEAU	BREUIL-LE-VERT	7	620	558	90.00%	638	558	87.46%	18	2.90%	-2.54 Pts.	HAUSSE	INFERIEUR
DU MARAIS	CAUFFRY	3	393	357	90.84%	407	371	91.15%	14	3.56%	0.31 Pts.	HAUSSE	INFERIEUR
JACQUES PREVERT	CHAMBLY	1	517	491	94.97%	548	520	94.89%	31	6.00%	-0.08 Pts.	FORTE HAUSSE	SUPERIEUR
DES BOURGOGNES	CHANTILLY	3	625	450	72.00%	663	497	74.96%	38	6.08%	2.96 Pts.	FORTE HAUSSE	SUPERIEUR
GUY DE MAUPASSANT	CHAUMONT-EN-VEXIN	19	443	398	89.84%	417	371	88.97%	-26	-5.87%	-0.87 Pts.	FORTE BAISSE	INFERIEUR
SAINT EXUPERY	CHAUMONT-EN-VEXIN	20	422	372	88.15%	426	380	89.20%	4	0.95%	1.05 Pts.	STAGNATION	INFERIEUR
JEAN FERNEL	CLERMONT	14	802	706	88.03%	796	697	87.56%	-6	-0.75%	-0.47 Pts.	STAGNATION	INFERIEUR
ANDRE MALRAUX	COMPIEGNE	1	262	212	80.92%	261	188	72.03%	-1	-0.38%	-8.89 Pts.	STAGNATION	INFERIEUR
FERDINAND BAC	COMPIEGNE	5	586	410	69.97%	603	425	70.48%	17	2.90%	0.51 Pts.	HAUSSE	INFERIEUR
GAETAN DENAIN	COMPIEGNE	1	384	311	80.99%	403	327	81.14%	19	4.95%	0.15 Pts.	HAUSSE	SUPERIEUR
JACQUES MONOD	COMPIEGNE	1	429	248	57.81%	435	264	60.69%	6	1.40%	2.88 Pts.	STAGNATION	INFERIEUR
LOUIS BOULAND	COULOISY	18	524	502	95.80%	577	549	95.15%	53	10.11%	-0.65 Pts.	TRES FORTE HAUSSE	SUPERIEUR
GABRIEL HAVEZ	**CREIL**	**1**	**479**	**416**	**86.85%**	**582**	**483**	**82.99%**	**103**	**21.50%**	**-3.86 Pts.**	**TRES FORTE HAUSSE**	**SUPERIEUR**
JEAN JACQUES ROUSSEAU	CREIL	1	579	513	88.60%	633	534	84.36%	54	9.33%	-4.24 Pts.	FORTE HAUSSE	SUPERIEUR
JULES MICHELET	CREIL	2	496	383	77.22%	576	436	75.69%	80	16.13%	-1.52 Pts.	TRES FORTE HAUSSE	SUPERIEUR
GERARD DE NERVAL	CREPY-EN-VALOIS	8	500	396	79.20%	526	416	79.09%	26	5.20%	-0.11 Pts.	FORTE HAUSSE	SUPERIEUR
JEAN DE LA FONTAINE	CREPY-EN-VALOIS	16	736	632	85.87%	800	682	85.25%	64	8.70%	-0.62 Pts.	FORTE HAUSSE	SUPERIEUR
JEHAN LE FRERON	CREVECOEUR-LE-GRAND	22	411	379	92.21%	422	379	89.81%	11	2.68%	-2.4 Pts.	HAUSSE	INFERIEUR
ABEL DIDELET	ESTREES-SAINT-DENIS	21	816	766	93.87%	874	808	92.45%	58	7.11%	-1.42 Pts.	FORTE HAUSSE	SUPERIEUR
JEAN MOULIN	FORMERIE	27	449	429	95.55%	451	420	93.13%	2	0.45%	-2.42 Pts.	STAGNATION	INFERIEUR
GERARD PHILIPE	FROISSY	22	402	368	91.54%	391	362	92.58%	-11	-2.74%	1.04 Pts.	BAISSE	INFERIEUR
SONIA DELAUNAY	GOUVIEUX	2	426	382	89.67%	427	381	89.23%	1	0.23%	-0.44 Pts.	STAGNATION	INFERIEUR
FERDINAND BUISSON	GRANDVILLIERS	23	470	397	84.47%	462	398	86.15%	-8	-1.70%	1.68 Pts.	STAGNATION	INFERIEUR
CONSTANT BOURGEOIS	GUISCARD	18	365	356	97.53%	391	381	97.44%	26	7.12%	-0.09 Pts.	FORTE HAUSSE	SUPERIEUR
DU SERVOIS	LA CHAPELLE-EN-SERVAL	4	404	390	96.53%	407	393	96.56%	3	0.74%	0.03 Pts.	STAGNATION	INFERIEUR
JULES VERNE	LACROIX-SAINT-OUEN	6	583	532	91.25%	629	564	89.67%	46	7.89%	-1.58 Pts.	FORTE HAUSSE	SUPERIEUR
FRANCOISE DOLTO	LAMORLAYE	2	769	683	88.82%	787	705	89.58%	18	2.34%	0.76 Pts.	HAUSSE	INFERIEUR
ABEL LEFRANC	LASSIGNY	22	405	389	96.05%	404	391	96.78%	-1	-0.25%	0.73 Pts.	STAGNATION	INFERIEUR
LA ROCHEFOUCAULD	LIANCOURT	8	618	586	94.82%	590	552	93.56%	-28	-4.53%	-1.26 Pts.	BAISSE	INFERIEUR
M. ET G. BLIN	MAIGNELAY-MONTIGNY	20	418	408	97.61%	431	424	98.38%	13	3.11%	0.77 Pts.	HAUSSE	INFERIEUR
CLAUDE DEBUSSY	MARGNY-LES-COMPIEGNE	9	611	542	88.71%	639	565	88.42%	28	4.58%	-0.29 Pts.	HAUSSE	SUPERIEUR
PHILEAS LEBESGUE	MARSEILLE-EN-BEAUVAISIS	26	449	409	91.09%	472	430	91.10%	23	5.12%	0.01 Pts.	FORTE HAUSSE	SUPERIEUR
DU THELLE	MERU	11	485	431	88.87%	480	403	83.96%	-5	-1.03%	-4.91 Pts.	STAGNATION	INFERIEUR
PIERRE MENDES FRANCE	MERU	1	335	220	65.67%	391	271	69.31%	56	16.72%	3.64 Pts.	TRES FORTE HAUSSE	SUPERIEUR
ANATOLE FRANCE	MONTATAIRE	1	567	520	91.71%	578	529	91.52%	11	1.94%	-0.19 Pts.	STAGNATION	INFERIEUR
ROMAIN ROLLAND	MOUY	9	663	644	97.13%	727	700	96.29%	64	9.65%	-0.84 Pts.	FORTE HAUSSE	SUPERIEUR
GUILLAUME CALE	NANTEUIL-LE-HAUDOUIN	16	736	722	98.10%	766	745	97.26%	30	4.08%	-0.84 Pts.	HAUSSE	SUPERIEUR
HENRY DE MONTHERLANT	NEUILLY-EN-THELLE	12	690	649	94.06%	694	653	94.09%	4	0.58%	0.03 Pts.	STAGNATION	INFERIEUR
ANNA DE NOAILLES	NOAILLES	16	778	741	95.24%	791	756	95.58%	13	1.67%	0.34 Pts.	STAGNATION	INFERIEUR
EDOUARD HERRIOT	NOGENT-SUR-OISE	6	530	411	77.55%	629	446	70.91%	99	18.68%	-6.64 Pts.	TRES FORTE HAUSSE	SUPERIEUR
MARCELIN BERTHELOT	NOGENT-SUR-OISE	1	589	440	74.70%	592	442	74.66%	3	0.51%	-0.04 Pts.	STAGNATION	INFERIEUR
LOUIS PASTEUR	NOYON	13	530	447	84.34%	536	455	84.89%	6	1.13%	0.55 Pts.	STAGNATION	INFERIEUR
PAUL ELUARD	NOYON	13	674	560	83.09%	743	604	81.29%	69	10.24%	-1.8 Pts.	TRES FORTE HAUSSE	SUPERIEUR
LUCIE ET RAYMOND AUBRAC	PONT-SAINTE-MAXENCE	4	516	496	96.12%	544	524	96.32%	28	5.43%	0.2 Pts.	FORTE HAUSSE	SUPERIEUR
DE LA VALLEE DU MATZ	RESSONS-SUR-MATZ	24	493	472	95.74%	522	501	95.98%	29	5.88%	0.24 Pts.	FORTE HAUSSE	SUPERIEUR
DE MARLY	RIBECOURT-DRESLINCOURT	6	562	502	89.32%	563	505	89.70%	1	0.18%	0.38 Pts.	STAGNATION	INFERIEUR
DES FONTAINETTES	SAINT-AUBIN-EN-BRAY	21	647	614	94.90%	673	640	95.10%	26	4.02%	0.2 Pts.	HAUSSE	SUPERIEUR
LEONARD DE VINCI	SAINTE-GENEVIEVE	23	508	480	94.49%	517	492	95.16%	9	1.77%	0.67 Pts.	STAGNATION	INFERIEUR
LOUISE MICHEL	SAINT-JUST-EN-CHAUSSEE	4	731	695	95.08%	778	727	93.44%	47	6.43%	-1.64 Pts.	FORTE HAUSSE	SUPERIEUR
JULES VALLES	SAINT-LEU-D'ESSERENT	6	604	542	89.74%	643	546	84.91%	39	6.46%	-4.83 Pts.	FORTE HAUSSE	SUPERIEUR
ALBERIC MAGNARD	SENLIS	13	495	380	76.77%	518	393	75.87%	23	4.65%	-0.9 Pts.	HAUSSE	SUPERIEUR
DE LA FONTAINE DES PRES	SENLIS	8	558	475	85.13%	541	463	85.58%	-17	-3.05%	0.45 Pts.	BAISSE	INFERIEUR
CLOTAIRE BAUJOIN	THOUROTTE	11	586	541	92.32%	616	562	91.23%	30	5.12%	-1.09 Pts.	FORTE HAUSSE	SUPERIEUR
D ARAMONT	**VERBERIE**	**8**	**586**	**544**	**92.83%**	**548**	**508**	**92.70%**	**-38**	**-6.48%**	**-0.13 Pts.**	**FORTE BAISSE**	**INFERIEUR**
EMILE LAMBERT	VILLERS-SAINT-PAUL	2	436	392	89.91%	407	372	91.40%	-29	-6.65%	1.49 Pts.	FORTE BAISSE	INFERIEUR
TOTAL			**35403**	**31124**	**87.91%**	**36686**	**31993**	**87.21%**	**1283**	**3.62%**	**-0.71 Pts.**	**HAUSSE**	**INFERIEUR**

Définition des items :

Total elèves : Nombre d'élèves du collège hors UPI et SEGPA
Total élèves carte scolaire : Nombre d'élèves scolarisés dans le collège et résidant dans une des communes de la carte scolaire de l'établissement, hors UPI et SEGPA
Taux de respect de la carte scolaire : (Total élèves/Total élèves de la carte scolaire)*100
Evolution Total élève : Différence entre total élèves 2011/2012 et 2012/2013
Taux d'évolution des effectifs : Taux de variation entre les années scolaires 2011/2012 et 2012/2013 en %
Evolution du taux de respect de la carte scolaire : Différence entre le taux de respect de la carte scolaire 2011/2012 et 2012/2013 en Pts
Rapport au taux d'évolution départemental des effectifs : Inférieur ou supérieur au taux d'évolution départemental des années scolaires 2011/2012 et 2012/2013

Evolution qualitative des effectifs :
Diminution supérieure à -10% : TRES FORTE BAISSE
Diminution comprise entre -10% et -5% : FORTE BAISSE
Diminution comprise entre -5% et -2% : BAISSE
STAGNATION lorsque les effectifs sont compris entre -2% et 2%
Augmentation comprise entre 2% et 5% : HAUSSE
Augmentation comprise entre 5% et 10% : FORTE HAUSSE
Augmentation supérieure à 10% : TRES FORTE HAUSSE

Sources : Données Inspection académique données 2011/2012 et 2012/2013

Légende :
En vert : Les 3 plus fortes hausses en terme d'effectif
En orange : Les 3 plus fortes diminutions en terme d'effectif
En gras : La plus forte hausse/diminution en terme d'effectif

Tableau 1b : Bilan carte scolaire 2012/2013 et évolution entre 2010/2011 et 2012/2013 (sur 3 années scolaires)

CARACTERISTIQUES DES COLLEGES			2010/2011			2012/2013			EVOLUTION 2010/2011 ET 2012/2013				
NOM DU COLLEGE	COMMUNE DU COLLEGE	NOMBRE DE COMMUNES DANS LA CARTE SCOLAIRE DU COLLEGE	TOTAL ELEVES	TOTAL ELEVES CARTE SCOLAIRE DU COLLEGE	TAUX DE RESPECT DE LA CARTE SCOLAIRE	TOTAL ELEVES	TOTAL ELEVES CARTE SCOLAIRE DU COLLEGE	TAUX DE RESPECT DE LA CARTE SCOLAIRE	EVOLUTION 2010/2013 DES EFFECTIFS	TAUX D'EVOLUTION 2010/2013 DES EFFECTIFS	EVOLUTION DU TAUX DE RESPECT DE LA CARTE SCOLAIRE	RAPPORT AU TAUX D'EVOLUTION DEPARTEMENTAL DES EFFECTIFS	EVOLUTION QUALITATIVE DES EFFECTIFS
LE POINT DU JOUR	AUNEUIL	14	448	437	97.54%	456	440	96.49%	8	1.79%	-1.05 Pts.	STAGNATION	INFERIEUR
CHARLES FAUQUEUX	BEAUVAIS	3	484	406	83.88%	537	417	77.65%	53	10.95%	-6.23 Pts.	TRES FORTE HAUSSE	SUPERIEUR
GEORGE SAND	BEAUVAIS	14	448	365	81.47%	456	359	78.73%	8	1.79%	-2.74 Pts.	STAGNATION	INFERIEUR
HENRI BAUMONT	BEAUVAIS	4	549	478	87.07%	587	502	85.52%	38	6.92%	-1.55 Pts.	FORTE HAUSSE	SUPERIEUR
JEAN BAPTISTE PELLERIN	BEAUVAIS	7	682	505	74.05%	745	511	68.59%	63	9.24%	-5.46 Pts.	FORTE HAUSSE	SUPERIEUR
JULES MICHELET	BEAUVAIS	1	518	307	59.27%	559	358	64.04%	41	7.92%	4.77 Pts.	FORTE HAUSSE	SUPERIEUR
MARCEL PAGNOL	BETZ	20	439	415	94.53%	489	449	91.82%	50	11.39%	-2.71 Pts.	TRES FORTE HAUSSE	SUPERIEUR
FRANCOISE SAGAN	BORNEL	7	487	462	94.87%	503	474	94.23%	16	3.29%	-0.64 Pts.	HAUSSE	INFERIEUR
RENE CASSIN	BRENOUILLE	8	409	384	93.89%	408	364	89.22%	-1	-0.24%	-4.67 Pts.	STAGNATION	INFERIEUR
CONDORCET	BRESLES	11	517	495	95.74%	528	497	94.13%	11	2.13%	-1.61 Pts.	HAUSSE	INFERIEUR
COMPERE MOREL	BRETEUIL	23	540	526	97.41%	553	534	96.56%	13	2.41%	-0.85 Pts.	HAUSSE	INFERIEUR
JACQUES YVES COUSTEAU	BREUIL-LE-VERT	7	633	577	91.15%	638	558	87.46%	5	0.79%	-3.69 Pts.	STAGNATION	INFERIEUR
DU MARAIS	CAUFFRY	3	388	357	92.01%	407	371	91.15%	19	4.90%	-0.86 Pts.	HAUSSE	INFERIEUR
JACQUES PREVERT	CHAMBLY	1	496	477	96.17%	548	520	94.89%	52	10.48%	-1.28 Pts.	TRES FORTE HAUSSE	SUPERIEUR
DES BOURGOGNES	CHANTILLY	3	621	452	72.79%	663	497	74.96%	42	6.76%	2.17 Pts.	FORTE HAUSSE	SUPERIEUR
GUY DE MAUPASSANT	**CHAUMONT-EN-VEXIN**	**19**	**471**	**439**	**93.21%**	**417**	**371**	**88.97%**	**-54**	**-11.46%**	**-4.24 Pts.**	**TRES FORTE BAISSE**	**INFERIEUR**
SAINT EXUPERY	CHAUMONT-EN-VEXIN	20	383	350	91.38%	426	380	89.20%	43	11.23%	-2.18 Pts.	TRES FORTE HAUSSE	SUPERIEUR
JEAN FERNEL	CLERMONT	14	805	728	90.43%	796	697	87.56%	-9	-1.12%	-2.87 Pts.	STAGNATION	INFERIEUR
ANDRE MALRAUX	COMPIEGNE	1	273	236	86.45%	261	188	72.03%	-12	-4.40%	-14.42 Pts.	BAISSE	INFERIEUR
FERDINAND BAC	COMPIEGNE	5	539	399	74.03%	603	425	70.48%	64	11.87%	-3.55 Pts.	TRES FORTE HAUSSE	SUPERIEUR
GAETAN DENAIN	COMPIEGNE	1	381	319	83.73%	403	327	81.14%	22	5.77%	-2.59 Pts.	FORTE HAUSSE	INFERIEUR
JACQUES MONOD	COMPIEGNE	1	404	229	56.68%	435	264	60.69%	31	7.67%	4.01 Pts.	FORTE HAUSSE	SUPERIEUR
LOUIS BOULAND	COULOISY	18	508	491	96.65%	577	549	95.15%	69	13.58%	-1.5 Pts.	TRES FORTE HAUSSE	SUPERIEUR
GABRIEL HAVEZ	CREIL	1	466	435	93.35%	582	483	82.99%	116	24.89%	-10.36 Pts.	TRES FORTE HAUSSE	SUPERIEUR
JEAN JACQUES ROUSSEAU	CREIL	1	561	508	90.55%	633	534	84.36%	72	12.83%	-6.19 Pts.	TRES FORTE HAUSSE	SUPERIEUR
JULES MICHELET	CREIL	2	488	380	77.87%	576	436	75.69%	88	18.03%	-2.17 Pts.	TRES FORTE HAUSSE	SUPERIEUR
GERARD DE NERVAL	CREPY-EN-VALOIS	8	483	387	80.12%	526	416	79.09%	43	8.90%	-1.03 Pts.	FORTE HAUSSE	SUPERIEUR
JEAN DE LA FONTAINE	**CREPY-EN-VALOIS**	**16**	**670**	**595**	**88.81%**	**800**	**682**	**85.25%**	**130**	**19.40%**	**-3.56 Pts.**	**TRES FORTE HAUSSE**	**SUPERIEUR**
JEHAN LE FRERON	CREVECOEUR-LE-GRAND	22	406	389	95.81%	422	379	89.81%	16	3.94%	-6 Pts.	HAUSSE	INFERIEUR
ABEL DIDELET	ESTREES-SAINT-DENIS	21	771	717	93.00%	874	808	92.45%	103	13.36%	-0.55 Pts.	TRES FORTE HAUSSE	SUPERIEUR
JEAN MOULIN	FORMERIE	27	412	397	96.36%	451	420	93.13%	39	9.47%	-3.23 Pts.	FORTE HAUSSE	SUPERIEUR
GERARD PHILIPE	FROISSY	22	392	371	94.64%	391	362	92.58%	-1	-0.26%	-2.06 Pts.	STAGNATION	INFERIEUR
SONIA DELAUNAY	GOUVIEUX	2	441	413	93.65%	427	381	89.23%	-14	-3.17%	-4.42 Pts.	BAISSE	INFERIEUR
FERDINAND BUISSON	GRANDVILLIERS	23	476	385	80.88%	462	398	86.15%	-14	-2.94%	5.27 Pts.	BAISSE	INFERIEUR
CONSTANT BOURGEOIS	GUISCARD	18	342	336	98.25%	391	381	97.44%	49	14.33%	-0.81 Pts.	TRES FORTE HAUSSE	SUPERIEUR
DU SERVOIS	LA CHAPELLE-EN-SERVAL	4	366	356	97.27%	407	393	96.56%	41	11.20%	-0.71 Pts.	TRES FORTE HAUSSE	SUPERIEUR
JULES VERNE	LACROIX-SAINT-OUEN	6	545	496	91.01%	629	564	89.67%	84	15.41%	-1.34 Pts.	TRES FORTE HAUSSE	SUPERIEUR
FRANCOISE DOLTO	LAMORLAYE	2	707	631	89.25%	787	705	89.58%	80	11.32%	0.33 Pts.	TRES FORTE HAUSSE	SUPERIEUR
ABEL LEFRANC	LASSIGNY	22	399	384	96.24%	404	391	96.78%	5	1.25%	0.54 Pts.	STAGNATION	INFERIEUR
LA ROCHEFOUCAULD	LIANCOURT	8	624	597	95.67%	590	552	93.56%	-34	-5.45%	-2.11 Pts.	FORTE BAISSE	INFERIEUR
M. ET G. BLIN	MAIGNELAY-MONTIGNY	20	421	413	98.10%	431	424	98.38%	10	2.38%	0.28 Pts.	HAUSSE	INFERIEUR
CLAUDE DEBUSSY	MARGNY-LES-COMPIEGNE	9	635	572	90.08%	639	565	88.42%	4	0.63%	-1.66 Pts.	STAGNATION	INFERIEUR
PHILEAS LEBESGUE	MARSEILLE-EN-BEAUVAISIS	26	446	420	94.17%	472	430	91.10%	26	5.83%	-3.07 Pts.	FORTE HAUSSE	INFERIEUR
DU THELLE	MERU	11	503	472	93.84%	480	403	83.96%	-23	-4.57%	-9.88 Pts.	BAISSE	INFERIEUR
PIERRE MENDES FRANCE	MERU	1	324	204	62.96%	391	271	69.31%	67	20.68%	6.35 Pts.	TRES FORTE HAUSSE	SUPERIEUR
ANATOLE FRANCE	MONTATAIRE	1	569	531	93.32%	578	529	91.52%	9	1.58%	-1.8 Pts.	STAGNATION	INFERIEUR
ROMAIN ROLLAND	MOUY	9	620	610	98.39%	727	700	96.29%	107	17.26%	-2.1 Pts.	TRES FORTE HAUSSE	SUPERIEUR
GUILLAUME CALE	NANTEUIL-LE-HAUDOUIN	16	710	703	99.01%	766	745	97.26%	56	7.89%	-1.75 Pts.	FORTE HAUSSE	SUPERIEUR
HENRY DE MONTHERLANT	NEUILLY-EN-THELLE	12	670	643	95.97%	694	653	94.09%	24	3.58%	-1.88 Pts.	HAUSSE	INFERIEUR
ANNA DE NOAILLES	NOAILLES	16	784	765	97.58%	791	756	95.58%	7	0.89%	-2 Pts.	STAGNATION	INFERIEUR
EDOUARD HERRIOT	NOGENT-SUR-OISE	6	537	390	72.63%	629	446	70.91%	92	17.13%	-1.72 Pts.	TRES FORTE HAUSSE	SUPERIEUR
MARCELIN BERTHELOT	NOGENT-SUR-OISE	1	555	419	75.50%	592	442	74.66%	37	6.67%	-0.84 Pts.	FORTE HAUSSE	SUPERIEUR
LOUIS PASTEUR	NOYON	13	499	446	89.38%	536	455	84.89%	37	7.41%	-4.49 Pts.	FORTE HAUSSE	SUPERIEUR
PAUL ELUARD	NOYON	13	670	560	83.58%	743	604	81.29%	73	10.90%	-2.29 Pts.	TRES FORTE HAUSSE	SUPERIEUR
LUCIE ET RAYMOND AUBRAC	PONT-SAINTE-MAXENCE	4	565	543	96.11%	544	524	96.32%	-21	-3.72%	0.21 Pts.	BAISSE	INFERIEUR
DE LA VALLEE DU MATZ	RESSONS-SUR-MATZ	24	463	447	96.54%	522	501	95.98%	59	12.74%	-0.56 Pts.	TRES FORTE HAUSSE	SUPERIEUR
DE MARLY	RIBECOURT-DRESLINCOURT	6	510	467	91.57%	563	505	89.70%	53	10.39%	-1.87 Pts.	TRES FORTE HAUSSE	SUPERIEUR
DES FONTAINETTES	SAINT-AUBIN-EN-BRAY	21	628	610	97.13%	673	640	95.10%	45	7.17%	-2.03 Pts.	FORTE HAUSSE	SUPERIEUR
LEONARD DE VINCI	SAINTE-GENEVIEVE	23	494	481	97.37%	517	492	95.16%	23	4.66%	-2.21 Pts.	HAUSSE	INFERIEUR
LOUISE MICHEL	SAINT-JUST-EN-CHAUSSEE	4	732	702	95.90%	778	727	93.44%	46	6.28%	-2.46 Pts.	FORTE HAUSSE	INFERIEUR
JULES VALLES	SAINT-LEU-D'ESSERENT	6	576	533	92.53%	643	546	84.91%	67	11.63%	-7.62 Pts.	TRES FORTE HAUSSE	SUPERIEUR
ALBERIC MAGNARD	SENLIS	13	486	408	83.95%	518	393	75.87%	32	6.58%	-8.08 Pts.	FORTE HAUSSE	SUPERIEUR
DE LA FONTAINE DES PRES	SENLIS	8	538	472	87.73%	541	463	85.58%	3	0.56%	-2.15 Pts.	STAGNATION	INFERIEUR
CLOTAIRE BAUJOIN	THOUROTTE	11	570	530	92.98%	616	562	91.23%	46	8.07%	-1.75 Pts.	FORTE HAUSSE	SUPERIEUR
D ARAMONT	VERBERIE	8	571	524	91.77%	548	508	92.70%	-23	-4.03%	0.93 Pts.	BAISSE	INFERIEUR
EMILE LAMBERT	VILLERS-SAINT-PAUL	2	370	343	92.70%	407	372	91.40%	37	10.00%	-1.3 Pts.	FORTE HAUSSE	SUPERIEUR
TOTAL			**34418**	**30819**	**89.54%**	**36686**	**31993**	**87.21%**	**2268**	**6.59%**	**-2.34 Pts.**	**FORTE HAUSSE**	**SUPERIEUR**

Définition des items :
Total elèves : Nombre d'élèves du collège hors UPI et SEGPA
Total élèves carte scolaire : Nombre d'élèves scolarisés dans le collège et résidant dans une des communes de la carte scolaire de l'établissement, hors UPI et SEGPA
Taux de respect de la carte scolaire : (Total élèves/Total élèves de la carte scolaire)*100
Evolution des effectifs : Différence entre total élèves 2010/2011 et 2012/2013
Taux d'évolution des effectifs : Taux de variation entre les années scolaires 2010/2011 et 2012/2013 en %
Evolution du taux de respect de la carte scolaire : Différence entre le taux de respect de la carte scolaire 2010/2011 et 2012/2013 en pts
Rapport au taux d'évolution départemental des effectifs : Inférieur ou supérieur au taux d'évolution départemental des années scolaires 2010/2011 et 2012/2013

Evolution qualitative des effectifs :
Diminution supérieure à -10% : TRES FORTE BAISSE
Diminution comprise entre -10% et -5% : FORTE BAISSE
Diminution comprise entre -5% et -2% : BAISSE
STAGNATION lorsque les effectifs sont compris entre -2% et 2%
Augmentation comprise entre 2% et 5% : HAUSSE
Augmentation comprise entre 5% et 10% : FORTE HAUSSE
Augmentation supérieure à 10% : TRES FORTE HAUSSE

Sources : Données Inspection académique données entre 2010 et 2013

Légende :
En vert : Les 3 plus fortes hausses en terme d'effectif
En orange : Les 3 plus fortes diminutions en terme d'effectif
En gras : La plus forte hausse/diminution en terme d'effectif

Tableau 1c : Bilan carte scolaire 2012/2013 et évolution entre 2009/2010 et 2012/2013 (sur 4 années scolaires)

CARACTERISTIQUES DES COLLEGES			2009/2010			2012/2013			EVOLUTION 2009/2010 ET 2012/2013				
NOM DU COLLEGE	COMMUNE DU COLLEGE	NOMBRE DE COMMUNES DANS LA CARTE SCOLAIRE DU COLLEGE	TOTAL ELEVES	TOTAL ELEVES CARTE SCOLAIRE DU COLLEGE	TAUX DE RESPECT DE LA CARTE SCOLAIRE	TOTAL ELEVES	TOTAL ELEVES CARTE SCOLAIRE DU COLLEGE	TAUX DE RESPECT DE LA CARTE SCOLAIRE	EVOLUTION 2009/2013 DES EFFECTIFS	TAUX D'EVOLUTION 2009/2013 DES EFFECTIFS	EVOLUTION DU TAUX DE RESPECT DE LA CARTE SCOLAIRE	RAPPORT AU TAUX D'EVOLUTION DEPARTEMENTAL DES EFFECTIFS	EVOLUTION QUALITATIVE DES EFFECTIFS
LE POINT DU JOUR	AUNEUIL	14	467	451	96.57%	456	440	96.49%	-11	-2.36%	-0.08 Pts.	BAISSE	INFERIEUR
CHARLES FAUQUEUX	BEAUVAIS	3	527	427	81.02%	537	417	77.65%	10	1.90%	-3.37 Pts.	STAGNATION	INFERIEUR
GEORGE SAND	BEAUVAIS	14	448	362	80.80%	456	359	78.73%	8	1.79%	-2.07 Pts.	STAGNATION	INFERIEUR
HENRI BAUMONT	BEAUVAIS	4	547	475	86.84%	587	502	85.52%	40	7.31%	-1.32 Pts.	FORTE HAUSSE	SUPERIEUR
JEAN BAPTISTE PELLERIN	BEAUVAIS	7	724	551	76.10%	745	511	68.59%	21	2.90%	-7.51 Pts.	HAUSSE	INFERIEUR
JULES MICHELET	BEAUVAIS	1	516	315	61.05%	559	358	64.04%	43	8.33%	2.99 Pts.	FORTE HAUSSE	SUPERIEUR
MARCEL PAGNOL	BETZ	20	438	419	95.66%	489	449	91.82%	51	11.64%	-3.84 Pts.	TRES FORTE HAUSSE	SUPERIEUR
FRANCOISE SAGAN	BORNEL	7	490	470	95.92%	503	474	94.23%	13	2.65%	-1.69 Pts.	HAUSSE	INFERIEUR
RENE CASSIN	BRENOUILLE	8	439	409	93.17%	408	364	89.22%	-31	-7.06%	-3.95 Pts.	FORTE BAISSE	INFERIEUR
CONDORCET	BRESLES	11	517	501	96.91%	528	497	94.13%	11	2.13%	-2.78 Pts.	HAUSSE	INFERIEUR
COMPERE MOREL	BRETEUIL	23	549	528	96.17%	553	534	96.56%	4	0.73%	0.39 Pts.	STAGNATION	INFERIEUR
JACQUES YVES COUSTEAU	BREUIL-LE-VERT	7	642	594	92.52%	638	558	87.46%	-4	-0.62%	-5.06 Pts.	STAGNATION	INFERIEUR
DU MARAIS	CAUFFRY	3	389	361	92.80%	407	371	91.15%	18	4.63%	-1.65 Pts.	HAUSSE	INFERIEUR
JACQUES PREVERT	CHAMBLY	1	523	493	94.26%	548	520	94.89%	25	4.78%	0.63 Pts.	HAUSSE	SUPERIEUR
DES BOURGOGNES	CHANTILLY	3	610	455	74.59%	663	497	74.96%	53	8.69%	0.37 Pts.	FORTE HAUSSE	SUPERIEUR
GUY DE MAUPASSANT	CHAUMONT-EN-VEXIN	19	473	448	94.71%	417	371	88.97%	-56	-11.84%	-5.74 Pts.	TRES FORTE BAISSE	INFERIEUR
SAINT EXUPERY	CHAUMONT-EN-VEXIN	20	376	334	88.83%	426	380	89.20%	50	13.30%	0.37 Pts.	TRES FORTE HAUSSE	SUPERIEUR
JEAN FERNEL	CLERMONT	14	803	709	88.29%	796	697	87.56%	-7	-0.87%	-0.73 Pts.	STAGNATION	INFERIEUR
ANDRE MALRAUX	COMPIEGNE	1	336	268	79.76%	261	188	72.03%	-75	-22.32%	-7.73 Pts.	TRES FORTE BAISSE	INFERIEUR
FERDINAND BAC	COMPIEGNE	5	529	392	74.10%	603	425	70.48%	74	13.99%	-3.62 Pts.	TRES FORTE HAUSSE	SUPERIEUR
GAETAN DENAIN	COMPIEGNE	1	411	355	86.37%	403	327	81.14%	-8	-1.95%	-5.23 Pts.	STAGNATION	INFERIEUR
JACQUES MONOD	COMPIEGNE	1	399	238	59.65%	435	264	60.69%	36	9.02%	1.04 Pts.	FORTE HAUSSE	SUPERIEUR
LOUIS BOULAND	COULOISY	18	514	495	96.30%	577	549	95.15%	63	12.26%	-1.15 Pts.	TRES FORTE HAUSSE	SUPERIEUR
GABRIEL HAVEZ	CREIL	1	563	503	89.34%	582	483	82.99%	19	3.37%	-6.35 Pts.	HAUSSE	INFERIEUR
JEAN JACQUES ROUSSEAU	CREIL	1	549	480	87.43%	633	534	84.36%	84	15.30%	-3.07 Pts.	TRES FORTE HAUSSE	SUPERIEUR
JULES MICHELET	CREIL	2	552	428	77.54%	576	436	75.69%	24	4.35%	-1.84 Pts.	HAUSSE	INFERIEUR
GERARD DE NERVAL	CREPY-EN-VALOIS	8	522	404	77.39%	526	416	79.09%	4	0.77%	1.7 Pts.	STAGNATION	INFERIEUR
JEAN DE LA FONTAINE	CREPY-EN-VALOIS	16	667	595	89.21%	800	682	85.25%	133	19.94%	-3.96 Pts.	TRES FORTE HAUSSE	SUPERIEUR
JEHAN LE FRERON	CREVECOEUR-LE-GRAND	22	414	396	95.65%	422	379	89.81%	8	1.93%	-5.84 Pts.	STAGNATION	INFERIEUR
ABEL DIDELET	ESTREES-SAINT-DENIS	21	781	729	93.34%	874	808	92.45%	93	11.91%	-0.89 Pts.	TRES FORTE HAUSSE	SUPERIEUR
JEAN MOULIN	FORMERIE	27	374	361	96.52%	451	420	93.13%	77	20.59%	-3.39 Pts.	TRES FORTE HAUSSE	SUPERIEUR
GERARD PHILIPE	FROISSY	22	391	373	95.40%	391	362	92.58%	0	0.00%	-2.82 Pts.	STAGNATION	INFERIEUR
SONIA DELAUNAY	GOUVIEUX	2	432	405	93.75%	427	381	89.23%	-5	-1.16%	-4.52 Pts.	STAGNATION	INFERIEUR
FERDINAND BUISSON	GRANDVILLIERS	23	533	410	76.92%	462	398	86.15%	-71	-13.32%	9.23 Pts.	TRES FORTE BAISSE	INFERIEUR
CONSTANT BOURGEOIS	GUISCARD	18	358	353	98.60%	391	381	97.44%	33	9.22%	-1.16 Pts.	FORTE HAUSSE	SUPERIEUR
DU SERVOIS	LA CHAPELLE-EN-SERVAL	4	366	354	96.72%	407	393	96.56%	41	11.20%	-0.16 Pts.	TRES FORTE HAUSSE	SUPERIEUR
JULES VERNE	LACROIX-SAINT-OUEN	6	514	478	93.00%	629	564	89.67%	115	22.37%	-3.33 Pts.	TRES FORTE HAUSSE	SUPERIEUR
FRANCOISE DOLTO	LAMORLAYE	2	677	613	90.55%	787	705	89.58%	110	16.25%	-0.97 Pts.	TRES FORTE HAUSSE	SUPERIEUR
ABEL LEFRANC	LASSIGNY	22	369	358	97.02%	404	391	96.78%	35	9.49%	-0.24 Pts.	FORTE HAUSSE	SUPERIEUR
LA ROCHEFOUCAULD	LIANCOURT	8	667	633	94.90%	590	552	93.56%	-77	-11.54%	-1.34 Pts.	TRES FORTE BAISSE	INFERIEUR
M. ET G. BLIN	MAIGNELAY-MONTIGNY	20	391	382	97.70%	431	424	98.38%	40	10.23%	0.68 Pts.	TRES FORTE HAUSSE	SUPERIEUR
CLAUDE DEBUSSY	MARGNY-LES-COMPIEGNE	9	673	582	86.48%	639	565	88.42%	-34	-5.05%	1.94 Pts.	FORTE BAISSE	INFERIEUR
PHILEAS LEBESGUE	MARSEILLE-EN-BEAUVAISIS	26	445	413	92.81%	472	430	91.10%	27	6.07%	-1.71 Pts.	FORTE HAUSSE	SUPERIEUR
DU THELLE	MERU	11	561	524	93.40%	480	403	83.96%	-81	-14.44%	-9.44 Pts.	TRES FORTE BAISSE	INFERIEUR
PIERRE MENDES FRANCE	MERU	1	360	232	64.44%	391	271	69.31%	31	8.61%	4.87 Pts.	FORTE HAUSSE	SUPERIEUR
ANATOLE FRANCE	MONTATAIRE	1	615	557	90.57%	578	529	91.52%	-37	-6.02%	0.95 Pts.	FORTE BAISSE	INFERIEUR
ROMAIN ROLLAND	MOUY	9	617	613	99.35%	727	700	96.29%	110	17.83%	-3.06 Pts.	TRES FORTE HAUSSE	SUPERIEUR
GUILLAUME CALE	NANTEUIL-LE-HAUDOUIN	16	696	684	98.28%	766	745	97.26%	70	10.06%	-1.02 Pts.	TRES FORTE HAUSSE	SUPERIEUR
HENRY DE MONTHERLANT	NEUILLY-EN-THELLE	12	655	636	97.10%	694	653	94.09%	39	5.95%	-3.01 Pts.	FORTE HAUSSE	SUPERIEUR
ANNA DE NOAILLES	NOAILLES	16	791	764	96.59%	791	756	95.58%	0	0.00%	-1.01 Pts.	STAGNATION	INFERIEUR
EDOUARD HERRIOT	NOGENT-SUR-OISE	6	595	400	67.23%	629	446	70.91%	34	5.71%	3.68 Pts.	FORTE HAUSSE	SUPERIEUR
MARCELIN BERTHELOT	NOGENT-SUR-OISE	1	543	416	76.61%	592	442	74.66%	49	9.02%	-1.95 Pts.	FORTE HAUSSE	SUPERIEUR
LOUIS PASTEUR	NOYON	13	457	430	94.09%	536	455	84.89%	79	17.29%	-9.2 Pts.	TRES FORTE HAUSSE	SUPERIEUR
PAUL ELUARD	NOYON	13	682	564	82.70%	743	604	81.29%	61	8.94%	-1.41 Pts.	FORTE HAUSSE	SUPERIEUR
LUCIE ET RAYMOND AUBRAC	PONT-SAINTE-MAXENCE	4	575	556	96.70%	544	524	96.32%	-31	-5.39%	-0.38 Pts.	FORTE BAISSE	INFERIEUR
DE LA VALLEE DU MATZ	RESSONS-SUR-MATZ	24	466	449	96.35%	522	501	95.98%	56	12.02%	-0.37 Pts.	TRES FORTE HAUSSE	SUPERIEUR
DE MARLY	RIBECOURT-DRESLINCOURT	6	500	453	90.60%	563	505	89.70%	63	12.60%	-0.9 Pts.	TRES FORTE HAUSSE	SUPERIEUR
DES FONTAINETTES	SAINT-AUBIN-EN-BRAY	21	602	593	98.50%	673	640	95.10%	71	11.79%	-3.4 Pts.	TRES FORTE HAUSSE	SUPERIEUR
LEONARD DE VINCI	**SAINTE-GENEVIEVE**	**23**	**497**	**480**	**96.58%**	**517**	**492**	**95.16%**	**20**	**4.02%**	**-1.42 Pts.**	**TRES FORTE BAISSE**	**INFERIEUR**
LOUISE MICHEL	**SAINT-JUST-EN-CHAUSSEE**	**4**	**754**	**725**	**96.15%**	**778**	**727**	**93.44%**	**24**	**3.18%**	**-2.71 Pts.**	**TRES FORTE HAUSSE**	**SUPERIEUR**
JULES VALLES	SAINT-LEU-D'ESSERENT	6	578	539	93.25%	643	546	84.91%	65	11.25%	-8.34 Pts.	TRES FORTE HAUSSE	SUPERIEUR
ALBERIC MAGNARD	SENLIS	13	484	410	84.71%	518	393	75.87%	34	7.02%	-8.84 Pts.	FORTE HAUSSE	SUPERIEUR
DE LA FONTAINE DES PRES	SENLIS	8	544	477	87.68%	541	463	85.58%	-3	-0.55%	-2.1 Pts.	STAGNATION	INFERIEUR
CLOTAIRE BAUJOIN	THOUROTTE	11	586	531	90.61%	616	562	91.23%	30	5.12%	0.62 Pts.	FORTE HAUSSE	SUPERIEUR
D ARAMONT	VERBERIE	8	602	550	91.36%	548	508	92.70%	-54	-8.97%	1.34 Pts.	FORTE BAISSE	INFERIEUR
EMILE LAMBERT	VILLERS-SAINT-PAUL	2	343	314	91.55%	407	372	91.40%	64	18.66%	-0.15 Pts.	TRES FORTE HAUSSE	SUPERIEUR
TOTAL			**35008**	**31197**	**89.11%**	**36686**	**31993**	**87.21%**	**1678**	**4.79%**	**-1.91 Pts.**	**HAUSSE**	**SUPERIEUR**

Définition des items :
Total elèves : Nombre d'élèves du collège hors UPI et SEGPA
Total élèves carte scolaire : Nombre d'élèves scolarisés dans le collège et résidant dans une des communes de la carte scolaire de l'établissement, hors UPI et SEGPA
Taux de respect de la carte scolaire : (Total élèves/Total élèves de la carte scolaire)*100
Evolution des effectifs : Différence entre total élèves 2009/2010 et 2012/2013
Taux d'évolution des effectifs : Taux de variation entre les années scolaires 2009/2010 et 2012/2013 en %
Evolution du taux de respect de la carte scolaire : Différence entre le taux de respect de la carte scolaire 2009/2010 et 2012/2013 en pts
Rapport au taux d'évolution départemental des effectifs : Inférieur ou supérieur au taux d'évolution départemental des années scolaires 2009/2010 et 2012/2013

Evolution qualitative des effectifs :
Diminution supérieure à -10% : TRES FORTE BAISSE
Diminution comprise entre -10% et -5% : FORTE BAISSE
Diminution comprise entre -5% et -2% : BAISSE
STAGNATION lorsque les effectifs sont compris entre -2% et 2%
Augmentation comprise entre 2% et 5% : HAUSSE
Augmentation comprise entre 5% et 10% : FORTE HAUSSE
Augmentation supérieure à 10% : TRES FORTE HAUSSE

Sources : Données Inspection académique données entre 2010 et 2013

Légende :
En vert : Les 3 plus fortes hausses en terme d'effectif
En orange : Les 3 plus fortes diminutions en terme d'effectif
En gras : La plus forte hausse/diminution en terme d'effectif

Tableau 1d : Bilan carte scolaire 2012/2013 et évolution entre 2008/2009 et 2012/2013 (sur 5 années scolaires)

CARACTERISTIQUES DES COLLEGES			2008/2009			2012/2013			EVOLUTION 2008/2009 ET 2012/2013				
NOM DU COLLEGE	COMMUNE DU COLLEGE	NOMBRE DE COMMUNES DANS LA CARTE SCOLAIRE DU COLLEGE	TOTAL ELEVES	TOTAL ELEVES CARTE SCOLAIRE DU COLLEGE	TAUX DE RESPECT DE LA CARTE SCOLAIRE	TOTAL ELEVES	TOTAL ELEVES CARTE SCOLAIRE DU COLLEGE	TAUX DE RESPECT DE LA CARTE SCOLAIRE	EVOLUTION 2008/2013 DES EFFECTIFS	TAUX D'EVOLUTION 2008/2013 DES EFFECTIFS	EVOLUTION DU TAUX DE RESPECT DE LA CARTE SCOLAIRE	RAPPORT AU TAUX D'EVOLUTION DEPARTEMENTAL DES EFFECTIFS	EVOLUTION QUALITATIVE DES EFFECTIFS
LE POINT DU JOUR	AUNEUIL	14	465	438	94.19%	456	440	96.49%	-9	-1.94%	2.3 Pts.	STAGNATION	INFERIEUR
CHARLES FAUQUEUX	BEAUVAIS	3	508	429	84.45%	537	417	77.65%	29	5.71%	-6.8 Pts.	FORTE HAUSSE	INFERIEUR
GEORGE SAND	BEAUVAIS	14	470	350	74.47%	456	359	78.73%	-14	-2.98%	4.26 Pts.	BAISSE	INFERIEUR
HENRI BAUMONT	BEAUVAIS	4	537	453	84.36%	587	502	85.52%	50	9.31%	1.16 Pts.	FORTE HAUSSE	SUPERIEUR
JEAN BAPTISTE PELLERIN	BEAUVAIS	7	653	492	75.34%	745	511	68.59%	92	14.09%	-6.75 Pts.	TRES FORTE HAUSSE	SUPERIEUR
JULES MICHELET	BEAUVAIS	1	520	337	64.81%	559	358	64.04%	39	7.50%	-0.77 Pts.	FORTE HAUSSE	SUPERIEUR
MARCEL PAGNOL	BETZ	20	435	394	90.57%	489	449	91.82%	54	12.41%	1.25 Pts.	TRES FORTE HAUSSE	SUPERIEUR
FRANCOISE SAGAN	BORNEL	7	505	473	93.66%	503	474	94.23%	-2	-0.40%	0.57 Pts.	STAGNATION	INFERIEUR
RENE CASSIN	BRENOUILLE	8	429	365	85.08%	408	364	89.22%	-21	-4.90%	4.14 Pts.	BAISSE	INFERIEUR
CONDORCET	BRESLES	11	517	481	93.04%	528	497	94.13%	11	2.13%	1.09 Pts.	HAUSSE	INFERIEUR
COMPERE MOREL	BRETEUIL	23	522	476	91.19%	553	534	96.56%	31	5.94%	5.37 Pts.	FORTE HAUSSE	SUPERIEUR
JACQUES YVES COUSTEAU	BREUIL-LE-VERT	7	610	394	64.59%	638	558	87.46%	28	4.59%	22.87 Pts.	HAUSSE	INFERIEUR
DU MARAIS	CAUFFRY	3	390	345	88.46%	407	371	91.15%	17	4.36%	2.69 Pts.	HAUSSE	INFERIEUR
JACQUES PREVERT	CHAMBLY	1	503	478	95.03%	548	520	94.89%	45	8.95%	-0.14 Pts.	FORTE HAUSSE	SUPERIEUR
DES BOURGOGNES	CHANTILLY	3	593	444	74.87%	663	497	74.96%	70	11.80%	0.09 Pts.	TRES FORTE HAUSSE	SUPERIEUR
GUY DE MAUPASSANT	CHAUMONT-EN-VEXIN	19	465	418	89.89%	417	371	88.97%	-48	-10.32%	-0.92 Pts.	TRES FORTE BAISSE	INFERIEUR
SAINT EXUPERY	CHAUMONT-EN-VEXIN	20	384	313	81.51%	426	380	89.20%	42	10.94%	7.69 Pts.	TRES FORTE HAUSSE	SUPERIEUR
JEAN FERNEL	CLERMONT	14	782	652	83.38%	796	697	87.56%	14	1.79%	4.18 Pts.	STAGNATION	INFERIEUR
ANDRE MALRAUX	COMPIEGNE	1	318	264	83.02%	261	188	72.03%	-57	-17.92%	-10.99 Pts.	TRES FORTE BAISSE	INFERIEUR
FERDINAND BAC	COMPIEGNE	5	485	372	76.70%	603	425	70.48%	118	24.33%	-6.22 Pts.	TRES FORTE HAUSSE	SUPERIEUR
GAETAN DENAIN	COMPIEGNE	1	432	381	88.19%	403	327	81.14%	-29	-6.71%	-7.05 Pts.	FORTE BAISSE	INFERIEUR
JACQUES MONOD	COMPIEGNE	1	388	258	66.49%	435	264	60.69%	47	12.11%	-5.8 Pts.	TRES FORTE HAUSSE	SUPERIEUR
LOUIS BOULAND	COULOISY	18	479	458	95.62%	577	549	95.15%	98	20.46%	-0.47 Pts.	TRES FORTE HAUSSE	SUPERIEUR
GABRIEL HAVEZ	CREIL	1	604	549	90.89%	582	483	82.99%	-22	-3.64%	-7.9 Pts.	BAISSE	INFERIEUR
JEAN JACQUES ROUSSEAU	CREIL	1	526	474	90.11%	633	534	84.36%	107	20.34%	-5.75 Pts.	TRES FORTE HAUSSE	SUPERIEUR
JULES MICHELET	CREIL	2	530	421	79.43%	576	436	75.69%	46	8.68%	-3.74 Pts.	FORTE HAUSSE	SUPERIEUR
GERARD DE NERVAL	CREPY-EN-VALOIS	8	527	419	79.51%	526	416	79.09%	-1	-0.19%	-0.42 Pts.	STAGNATION	INFERIEUR
JEAN DE LA FONTAINE	CREPY-EN-VALOIS	16	654	584	89.30%	800	682	85.25%	146	22.32%	-4.05 Pts.	TRES FORTE HAUSSE	SUPERIEUR
JEHAN LE FRERON	CREVECOEUR-LE-GRAND	22	395	327	82.78%	422	379	89.81%	27	6.84%	7.03 Pts.	FORTE HAUSSE	SUPERIEUR
ABEL DIDELET	ESTREES-SAINT-DENIS	21	781	711	91.04%	874	808	92.45%	93	11.91%	1.41 Pts.	TRES FORTE HAUSSE	SUPERIEUR
JEAN MOULIN	FORMERIE	27	354	332	93.79%	451	420	93.13%	97	27.40%	-0.66 Pts.	TRES FORTE HAUSSE	SUPERIEUR
GERARD PHILIPE	FROISSY	22	393	359	91.35%	391	362	92.58%	-2	-0.51%	1.23 Pts.	STAGNATION	INFERIEUR
SONIA DELAUNAY	GOUVIEUX	2	430	400	93.02%	427	381	89.23%	-3	-0.70%	-3.79 Pts.	STAGNATION	INFERIEUR
FERDINAND BUISSON	GRANDVILLIERS	23	534	475	88.95%	462	398	86.15%	-72	-13.48%	-2.8 Pts.	TRES FORTE BAISSE	INFERIEUR
CONSTANT BOURGEOIS	GUISCARD	18	341	313	91.79%	391	381	97.44%	50	14.66%	5.65 Pts.	TRES FORTE HAUSSE	SUPERIEUR
DU SERVOIS	LA CHAPELLE-EN-SERVAL	4	394	347	88.07%	407	393	96.56%	13	3.30%	8.49 Pts.	HAUSSE	INFERIEUR
JULES VERNE	LACROIX-SAINT-OUEN	6	539	494	91.65%	629	564	89.67%	90	16.70%	-1.98 Pts.	TRES FORTE HAUSSE	SUPERIEUR
FRANCOISE DOLTO	LAMORLAYE	2	670	615	91.79%	787	705	89.58%	117	17.46%	-2.21 Pts.	TRES FORTE HAUSSE	SUPERIEUR
ABEL LEFRANC	LASSIGNY	22	371	365	98.38%	404	391	96.78%	33	8.89%	-1.6 Pts.	FORTE HAUSSE	SUPERIEUR
LA ROCHEFOUCAULD	LIANCOURT	8	684	647	94.59%	590	552	93.56%	-94	-13.74%	-1.03 Pts.	TRES FORTE BAISSE	INFERIEUR
M. ET G. BLIN	MAIGNELAY-MONTIGNY	20	380	373	98.16%	431	424	98.38%	51	13.42%	0.22 Pts.	TRES FORTE HAUSSE	SUPERIEUR
CLAUDE DEBUSSY	MARGNY-LES-COMPIEGNE	9	699	610	87.27%	639	565	88.42%	-60	-8.58%	1.15 Pts.	FORTE BAISSE	INFERIEUR
PHILEAS LEBESGUE	MARSEILLE-EN-BEAUVAISIS	26	456	366	80.26%	472	430	91.10%	16	3.51%	10.84 Pts.	HAUSSE	INFERIEUR
DU THELLE	MERU	11	589	548	93.04%	480	403	83.96%	-109	-18.51%	-9.08 Pts.	TRES FORTE BAISSE	INFERIEUR
PIERRE MENDES FRANCE	MERU	1	337	220	65.28%	391	271	69.31%	54	16.02%	4.03 Pts.	TRES FORTE HAUSSE	SUPERIEUR
ANATOLE FRANCE	MONTATAIRE	1	606	553	91.25%	578	529	91.52%	-28	-4.62%	0.27 Pts.	BAISSE	INFERIEUR
ROMAIN ROLLAND	MOUY	9	626	565	90.26%	727	700	96.29%	101	16.13%	6.03 Pts.	TRES FORTE HAUSSE	SUPERIEUR
GUILLAUME CALE	NANTEUIL-LE-HAUDOUIN	16	686	671	97.81%	766	745	97.26%	80	11.66%	-0.55 Pts.	TRES FORTE HAUSSE	SUPERIEUR
HENRY DE MONTHERLANT	NEUILLY-EN-THELLE	12	673	629	93.46%	694	653	94.09%	21	3.12%	0.63 Pts.	HAUSSE	INFERIEUR
ANNA DE NOAILLES	NOAILLES	16	753	656	87.12%	791	756	95.58%	38	5.05%	8.46 Pts.	FORTE HAUSSE	INFERIEUR
EDOUARD HERRIOT	NOGENT-SUR-OISE	6	582	378	64.95%	629	446	70.91%	47	8.08%	5.96 Pts.	FORTE HAUSSE	SUPERIEUR
MARCELIN BERTHELOT	NOGENT-SUR-OISE	1	506	392	77.47%	592	442	74.66%	86	17.00%	-2.81 Pts.	TRES FORTE HAUSSE	SUPERIEUR
LOUIS PASTEUR	NOYON	13	453	385	84.99%	536	455	84.89%	83	18.32%	-0.1 Pts.	TRES FORTE HAUSSE	SUPERIEUR
PAUL ELUARD	NOYON	13	652	516	79.14%	743	604	81.29%	91	13.96%	2.15 Pts.	TRES FORTE HAUSSE	SUPERIEUR
LUCIE ET RAYMOND AUBRAC	PONT-SAINTE-MAXENCE	4	578	512	88.58%	544	524	96.32%	-34	-5.88%	7.74 Pts.	FORTE BAISSE	INFERIEUR
DE LA VALLEE DU MATZ	RESSONS-SUR-MATZ	24	438	399	91.10%	522	501	95.98%	84	19.18%	4.88 Pts.	TRES FORTE HAUSSE	SUPERIEUR
DE MARLY	RIBECOURT-DRESLINCOURT	6	452	332	73.45%	563	505	89.70%	111	24.56%	16.25 Pts.	TRES FORTE HAUSSE	SUPERIEUR
DES FONTAINETTES	SAINT-AUBIN-EN-BRAY	21	625	578	92.48%	673	640	95.10%	48	7.68%	2.62 Pts.	FORTE HAUSSE	SUPERIEUR
LEONARD DE VINCI	**SAINTE-GENEVIEVE**	**23**	**508**	**472**	**92.91%**	**517**	**492**	**95.16%**	**9**	**1.77%**	**2.25 Pts.**	**TRES FORTE BAISSE**	**INFERIEUR**
LOUISE MICHEL	**SAINT-JUST-EN-CHAUSSEE**	**4**	**748**	**634**	**84.76%**	**778**	**727**	**93.44%**	**30**	**4.01%**	**8.68 Pts.**	**TRES FORTE HAUSSE**	**INFERIEUR**
JULES VALLES	SAINT-LEU-D'ESSERENT	6	573	543	94.76%	643	546	84.91%	70	12.22%	-9.85 Pts.	TRES FORTE HAUSSE	SUPERIEUR
ALBERIC MAGNARD	SENLIS	13	503	443	88.07%	518	393	75.87%	15	2.98%	-12.2 Pts.	HAUSSE	INFERIEUR
DE LA FONTAINE DES PRES	SENLIS	8	545	455	83.49%	541	463	85.58%	-4	-0.73%	2.09 Pts.	STAGNATION	INFERIEUR
CLOTAIRE BAUJOIN	THOUROTTE	11	602	543	90.20%	616	562	91.23%	14	2.33%	1.03 Pts.	HAUSSE	INFERIEUR
D ARAMONT	VERBERIE	8	604	528	87.42%	548	508	92.70%	-56	-9.27%	5.28 Pts.	FORTE BAISSE	INFERIEUR
EMILE LAMBERT	VILLERS-SAINT-PAUL	2	369	306	82.93%	407	372	91.40%	38	10.30%	8.47 Pts.	TRES FORTE HAUSSE	SUPERIEUR
TOTAL			**34660**	**29904**	**86.28%**	**36686**	**31993**	**87.21%**	**2026**	**5.85%**	**0.93 Pts.**	**FORTE HAUSSE**	**INFERIEUR**

Définition des items :

Total elèves : Nombre d'élèves du collège hors UPI et SEGPA
Total élèves carte scolaire : Nombre d'élèves scolarisés dans le collège et résidant dans une des communes de la carte scolaire de l'établissement, hors UPI et SEGPA
Taux de respect de la carte scolaire : (Total élèves/Total élèves de la carte scolaire)*100
Evolution des effectifs : Différence entre total élèves 2008/2009 et 2012/2013
Taux d'évolution des effectifs : Taux de variation entre les années scolaires 2008/2009 et 2012/2013 en %
Evolution du taux de respect de la carte scolaire : Différence entre le taux de respect de la carte scolaire 2008/2009 et 2011/2012 en pts
Rapport au taux d'évolution départemental des effectifs : Inférieur ou supérieur au taux d'évolution départemental des années scolaires 2008/2009 et 2012/2013

Evolution qualitative des effectifs :
Diminution supérieure à -10% : TRES FORTE BAISSE
Diminution comprise entre -10% et -5% : FORTE BAISSE
Diminution comprise entre -5% et -2% : BAISSE
STAGNATION lorsque les effectifs sont compris entre -2% et 2%
Augmentation comprise entre 2% et 5% : HAUSSE
Augmentation comprise entre 5% et 10% : FORTE HAUSSE
Augmentation supérieure à 10% : TRES FORTE HAUSSE

Sources : Données Inspection académique données entre 2008 et 2013

Légende :
En vert : Les 3 plus fortes hausses en terme d'effectif
En orange : Les 3 plus fortes diminutions en terme d'effectif
En gras : La plus forte hausse/diminution en terme d'effectif

Tableau 1e : Bilan carte scolaire 2012/2013 et évolution entre 2007/2008 et 2012/2013 (sur 6 années scolaires)

CARACTERISTIQUES DES COLLEGES			2007/2008			2012/2013			EVOLUTION 2007/2008 ET 2012/2013				
NOM DU COLLEGE	COMMUNE DU COLLEGE	NOMBRE DE COMMUNES DANS LA CARTE SCOLAIRE DU COLLEGE	TOTAL ELEVES	TOTAL ELEVES CARTE SCOLAIRE DU COLLEGE	TAUX DE RESPECT DE LA CARTE SCOLAIRE	TOTAL ELEVES	TOTAL ELEVES CARTE SCOLAIRE DU COLLEGE	TAUX DE RESPECT DE LA CARTE SCOLAIRE	EVOLUTION 2007/2013 DES EFFECTIFS	TAUX D'EVOLUTION 2007/2013 DES EFFECTIFS	EVOLUTION DU TAUX DE RESPECT DE LA CARTE SCOLAIRE	RAPPORT AU TAUX D'EVOLUTION DEPARTEMENTAL DES EFFECTIFS	EVOLUTION QUALITATIVE DES EFFECTIFS
LE POINT DU JOUR	AUNEUIL	14	482	468	97.10%	456	440	96.49%	-26	-5.39%	-0.61 Pts.	FORTE BAISSE	INFERIEUR
CHARLES FAUQUEUX	BEAUVAIS	3	505	442	87.52%	537	417	77.65%	32	6.34%	-9.87 Pts.	FORTE HAUSSE	SUPERIEUR
GEORGE SAND	BEAUVAIS	14	481	401	83.37%	456	359	78.73%	-25	-5.20%	-4.64 Pts.	FORTE BAISSE	INFERIEUR
HENRI BAUMONT	BEAUVAIS	4	545	490	89.91%	587	502	85.52%	42	7.71%	-4.39 Pts.	FORTE HAUSSE	SUPERIEUR
JEAN BAPTISTE PELLERIN	BEAUVAIS	7	659	555	84.22%	745	511	68.59%	86	13.05%	-15.63 Pts.	FORTE HAUSSE	SUPERIEUR
JULES MICHELET	BEAUVAIS	1	550	372	67.64%	559	358	64.04%	9	1.64%	-3.6 Pts.	TRES FORTE HAUSSE	SUPERIEUR
MARCEL PAGNOL	BETZ	20	439	419	95.44%	489	449	91.82%	50	11.39%	-3.62 Pts.	TRES FORTE HAUSSE	SUPERIEUR
FRANCOISE SAGAN	BORNEL	7	507	489	96.45%	503	474	94.23%	-4	-0.79%	-2.22 Pts.	STAGNATION	INFERIEUR
RENE CASSIN	BRENOUILLE	8	436	412	94.50%	408	364	89.22%	-28	-6.42%	-5.28 Pts.	FORTE BAISSE	INFERIEUR
CONDORCET	BRESLES	11	522	511	97.89%	528	497	94.13%	6	1.15%	-3.76 Pts.	STAGNATION	INFERIEUR
COMPERE MOREL	BRETEUIL	23	498	485	97.39%	553	534	96.56%	55	11.04%	-0.83 Pts.	TRES FORTE HAUSSE	SUPERIEUR
JACQUES YVES COUSTEAU	BREUIL-LE-VERT	7	679	631	92.93%	638	558	87.46%	-41	-6.04%	-5.47 Pts.	TRES FORTE HAUSSE	SUPERIEUR
DU MARAIS	CAUFFRY	3	390	367	94.10%	407	371	91.15%	17	4.36%	-2.95 Pts.	HAUSSE	INFERIEUR
JACQUES PREVERT	CHAMBLY	1	511	492	96.28%	548	520	94.89%	37	7.24%	-1.39 Pts.	TRES FORTE HAUSSE	SUPERIEUR
DES BOURGOGNES	CHANTILLY	3	591	467	79.02%	663	497	74.96%	72	12.18%	-4.06 Pts.	TRES FORTE HAUSSE	SUPERIEUR
GUY DE MAUPASSANT	CHAUMONT-EN-VEXIN	19	487	469	96.30%	417	371	88.97%	-70	-14.37%	-7.33 Pts.	TRES FORTE BAISSE	INFERIEUR
SAINT EXUPERY	CHAUMONT-EN-VEXIN	20	385	346	89.87%	426	380	89.20%	41	10.65%	-0.67 Pts.	TRES FORTE HAUSSE	SUPERIEUR
JEAN FERNEL	CLERMONT	14	748	673	89.97%	796	697	87.56%	48	6.42%	-2.41 Pts.	TRES FORTE HAUSSE	SUPERIEUR
ANDRE MALRAUX	COMPIEGNE	1	335	290	86.57%	261	188	72.03%	-74	-22.09%	-14.54 Pts.	TRES FORTE BAISSE	INFERIEUR
FERDINAND BAC	COMPIEGNE	5	464	368	79.31%	603	425	70.48%	139	29.96%	-8.83 Pts.	TRES FORTE HAUSSE	SUPERIEUR
GAETAN DENAIN	COMPIEGNE	1	436	385	88.30%	403	327	81.14%	-33	-7.57%	-7.16 Pts.	FORTE BAISSE	INFERIEUR
JACQUES MONOD	COMPIEGNE	1	368	244	66.30%	435	264	60.69%	67	18.21%	-5.61 Pts.	TRES FORTE BAISSE	INFERIEUR
LOUIS BOULAND	COULOISY	18	487	479	98.36%	577	549	95.15%	90	18.48%	-3.21 Pts.	TRES FORTE HAUSSE	SUPERIEUR
GABRIEL HAVEZ	CREIL	1	632	574	90.82%	582	483	82.99%	-50	-7.91%	-7.83 Pts.	FORTE BAISSE	INFERIEUR
JEAN JACQUES ROUSSEAU	CREIL	1	536	485	90.49%	633	534	84.36%	97	18.10%	-6.13 Pts.	TRES FORTE BAISSE	INFERIEUR
JULES MICHELET	CREIL	2	524	417	79.58%	576	436	75.69%	52	9.92%	-3.89 Pts.	FORTE HAUSSE	SUPERIEUR
GERARD DE NERVAL	CREPY-EN-VALOIS	8	553	442	79.93%	526	416	79.09%	-27	-4.88%	-0.84 Pts.	BAISSE	INFERIEUR
JEAN DE LA FONTAINE	CREPY-EN-VALOIS	16	654	605	92.51%	800	682	85.25%	146	22.32%	-7.26 Pts.	TRES FORTE HAUSSE	SUPERIEUR
JEHAN LE FRERON	CREVECOEUR-LE-GRAND	22	379	370	97.63%	422	379	89.81%	43	11.35%	-7.82 Pts.	TRES FORTE HAUSSE	SUPERIEUR
ABEL DIDELET	ESTREES-SAINT-DENIS	21	772	726	94.04%	874	808	92.45%	102	13.21%	-1.59 Pts.	TRES FORTE HAUSSE	SUPERIEUR
JEAN MOULIN	FORMERIE	27	362	348	96.13%	451	420	93.13%	89	24.59%	-3 Pts.	TRES FORTE BAISSE	INFERIEUR
GERARD PHILIPE	FROISSY	22	398	387	97.24%	391	362	92.58%	-7	-1.76%	-4.66 Pts.	STAGNATION	INFERIEUR
SONIA DELAUNAY	GOUVIEUX	2	451	420	93.13%	427	381	89.23%	-24	-5.32%	-3.9 Pts.	FORTE BAISSE	INFERIEUR
FERDINAND BUISSON	GRANDVILLIERS	23	515	491	95.34%	462	398	86.15%	-53	-10.29%	-9.19 Pts.	TRES FORTE BAISSE	INFERIEUR
CONSTANT BOURGEOIS	GUISCARD	18	341	336	98.53%	391	381	97.44%	50	14.66%	-1.09 Pts.	TRES FORTE HAUSSE	SUPERIEUR
DU SERVOIS	LA CHAPELLE-EN-SERVAL	4	367	354	96.46%	407	393	96.56%	40	10.90%	0.1 Pts.	TRES FORTE HAUSSE	SUPERIEUR
JULES VERNE	LACROIX-SAINT-OUEN	6	515	482	93.59%	629	564	89.67%	114	22.14%	-3.92 Pts.	TRES FORTE HAUSSE	SUPERIEUR
FRANCOISE DOLTO	LAMORLAYE	2	645	589	91.32%	787	705	89.58%	142	22.02%	-1.74 Pts.	TRES FORTE HAUSSE	SUPERIEUR
ABEL LEFRANC	LASSIGNY	22	346	344	99.42%	404	391	96.78%	58	16.76%	-2.64 Pts.	TRES FORTE HAUSSE	SUPERIEUR
LA ROCHEFOUCAULD	LIANCOURT	8	651	627	96.31%	590	552	93.56%	-61	-9.37%	-2.75 Pts.	FORTE BAISSE	INFERIEUR
M. ET G. BLIN	MAIGNELAY-MONTIGNY	20	394	384	97.46%	431	424	98.38%	37	9.39%	0.92 Pts.	FORTE HAUSSE	SUPERIEUR
CLAUDE DEBUSSY	MARGNY-LES-COMPIEGNE	9	711	674	94.80%	639	565	88.42%	-72	-10.13%	-6.38 Pts.	TRES FORTE BAISSE	INFERIEUR
PHILEAS LEBESGUE	MARSEILLE-EN-BEAUVAISIS	26	466	438	93.99%	472	430	91.10%	6	1.29%	-2.89 Pts.	STAGNATION	INFERIEUR
DU THELLE	MERU	11	626	593	94.73%	480	403	83.96%	-146	-23.32%	-10.77 Pts.	TRES FORTE BAISSE	INFERIEUR
PIERRE MENDES FRANCE	MERU	1	327	242	74.01%	391	271	69.31%	64	19.57%	-4.7 Pts.	TRES FORTE HAUSSE	SUPERIEUR
ANATOLE FRANCE	MONTATAIRE	1	602	570	94.68%	578	529	91.52%	-24	-3.99%	-3.16 Pts.	BAISSE	INFERIEUR
ROMAIN ROLLAND	MOUY	9	630	624	99.05%	727	700	96.29%	97	15.40%	-2.76 Pts.	TRES FORTE HAUSSE	SUPERIEUR
GUILLAUME CALE	NANTEUIL-LE-HAUDOUIN	16	682	677	99.27%	766	745	97.26%	84	12.32%	-2.01 Pts.	TRES FORTE HAUSSE	SUPERIEUR
HENRY DE MONTHERLANT	NEUILLY-EN-THELLE	12	671	663	98.81%	694	653	94.09%	23	3.43%	-4.72 Pts.	HAUSSE	INFERIEUR
ANNA DE NOAILLES	NOAILLES	16	751	733	97.60%	791	756	95.58%	40	5.33%	-2.02 Pts.	FORTE HAUSSE	INFERIEUR
EDOUARD HERRIOT	NOGENT-SUR-OISE	6	574	426	74.22%	629	446	70.91%	55	9.58%	-3.31 Pts.	FORTE HAUSSE	SUPERIEUR
MARCELIN BERTHELOT	NOGENT-SUR-OISE	1	516	405	78.49%	592	442	74.66%	76	14.73%	-3.83 Pts.	TRES FORTE HAUSSE	SUPERIEUR
LOUIS PASTEUR	NOYON	13	437	408	93.36%	536	455	84.89%	99	22.65%	-8.47 Pts.	TRES FORTE HAUSSE	SUPERIEUR
PAUL ELUARD	NOYON	13	644	550	85.40%	743	604	81.29%	99	15.37%	-4.11 Pts.	TRES FORTE HAUSSE	SUPERIEUR
LUCIE ET RAYMOND AUBRAC	PONT-SAINTE-MAXENCE	4	561	552	98.40%	544	524	96.32%	-17	-3.03%	-2.08 Pts.	BAISSE	INFERIEUR
DE LA VALLEE DU MATZ	RESSONS-SUR-MATZ	24	470	449	95.53%	522	501	95.98%	52	11.06%	0.45 Pts.	TRES FORTE HAUSSE	SUPERIEUR
DE MARLY	RIBECOURT-DRESLINCOURT	6	389	347	89.20%	563	505	89.70%	174	44.73%	0.5 Pts.	TRES FORTE HAUSSE	SUPERIEUR
DES FONTAINETTES	SAINT-AUBIN-EN-BRAY	21	617	609	98.70%	673	640	95.10%	56	9.08%	-3.6 Pts.	FORTE HAUSSE	SUPERIEUR
LEONARD DE VINCI	**SAINTE-GENEVIEVE**	**23**	**557**	**545**	**97.85%**	**517**	**492**	**95.16%**	**-40**	**-7.18%**	**-2.69 Pts.**	**TRES FORTE BAISSE**	**INFERIEUR**
LOUISE MICHEL	**SAINT-JUST-EN-CHAUSSEE**	**4**	**726**	**711**	**97.93%**	**778**	**727**	**93.44%**	**52**	**7.16%**	**-4.49 Pts.**	**TRES FORTE HAUSSE**	**SUPERIEUR**
JULES VALLES	SAINT-LEU-D'ESSERENT	6	563	537	95.38%	643	546	84.91%	80	14.21%	-10.47 Pts.	TRES FORTE HAUSSE	SUPERIEUR
ALBERIC MAGNARD	SENLIS	13	485	434	89.48%	518	393	75.87%	33	6.80%	-13.61 Pts.	FORTE HAUSSE	SUPERIEUR
DE LA FONTAINE DES PRES	SENLIS	8	554	507	91.52%	541	463	85.58%	-13	-2.35%	-5.94 Pts.	BAISSE	INFERIEUR
CLOTAIRE BAUJOIN	THOUROTTE	11	625	613	98.08%	616	562	91.23%	-9	-1.44%	-6.85 Pts.	STAGNATION	INFERIEUR
D ARAMONT	VERBERIE	8	570	524	91.93%	548	508	92.70%	-22	-3.86%	0.77 Pts.	BAISSE	INFERIEUR
EMILE LAMBERT	VILLERS-SAINT-PAUL	2	345	323	93.62%	407	372	91.40%	62	17.97%	-2.22 Pts.	TRES FORTE HAUSSE	SUPERIEUR
TOTAL			**34639**	**31790**	**91.78%**	**36686**	**31993**	**87.21%**	**2047**	**5.91%**	**-4.57 Pts.**	**FORTE HAUSSE**	**SUPERIEUR**

Définition des items :

Total elèves : Nombre d'élèves du collège hors UPI et SEGPA
Total élèves carte scolaire : Nombre d'élèves scolarisés dans le collège et résidant dans une des communes de la carte scolaire de l'établissement, hors UPI et SEGPA
Taux de respect de la carte scolaire : (Total élèves/Total élèves de la carte scolaire)*100
Evolution des effectifs : Différence entre total élèves 2007/2008 et 2012/2013
Taux d'évolution des effectifs : Taux de variation entre les années scolaires 2007/2008 et 2012/2013 en %
Evolution du taux de respect de la carte scolaire : Différence entre le taux de respect de la carte scolaire 2007/2008 et 2012/2013 en pts
Rapport au taux d'évolution départemental des effectifs : Inférieur ou supérieur au taux d'évolution départemental des années scolaires 2007/2008 et 2012/2013

Evolution qualitative des effectifs :
Diminution supérieure à -10% : TRES FORTE BAISSE
Diminution comprise entre -10% et -5% : FORTE BAISSE
Diminution comprise entre -5% et -2% : BAISSE
STAGNATION lorsque les effectifs sont compris entre -2% et 2%
Augmentation comprise entre 2% et 5% : HAUSSE
Augmentation comprise entre 5% et 10% : FORTE HAUSSE
Augmentation supérieure à 10% : TRES FORTE HAUSSE

Sources : Données Inspection académique données entre 2007 et 2013

Légende :
En vert : Les 3 plus fortes hausses en terme d'effectif
En orange : Les 3 plus fortes diminutions en terme d'effectif
En gras : La plus forte hausse/diminution en terme d'effectif

Tableau 2 : Bilan de la carte scolaire dans le département de l'Oise (*) entre 2007 et 2012	2007/2008	2008/2009	2009/2010	2010/2011	2011/2012	2012/2013
TAUX DE RESPECT DE LA CARTE SCOLAIRE SUR L'ENSEMBLE DU DEPARTEMENT	91.78%	86.28%	89.11%	89.54%	87.91%	87.21%
MINIMUM	66.30%	64.59%	59.65%	56.68%	57.81%	60.69%
MAXIMUM	99.42%	98.38%	99.35%	99.01%	98.10%	98.38%
TOTAL D'ELEVES	34639	34660	35008	34418	35403	36686
TOTAL D'ELEVES RESPECTANT LA CARTE SCOLAIRE	31790	29904	31197	30819	31124	31993
TOTAL D'ELEVES EN DEROGATION	2849	4756	3811	3599	4279	4693

(*) Hors UPI et SEGPA

Sources : Données Inspection académique données 2007/2013
Réalisation : CG60 Août 2013

Tableau 3 : Tendances générales sur le département de l'Oise (*)	TAUX RESPECT CARTE SCOLAIRE	DIFFERENCE TOTAL D'ELEVE
EVOLUTION 2007/2008 - 2012/2013 (5 ANS)	-4,74 Pts.	2030
EVOLUTION 2008/2009 - 2012/2013 (4 ANS)	0,76 Pts.	2009
EVOLUTION 2009/2010 - 2012/2013 (3 ANS)	-2,08 Pts.	1661
EVOLUTION 2010/2011 - 2012/2013 (2 ANS)	-2,51 Pts.	2251
EVOLUTION 2011/2012 - 2012/2013 (1 AN)	-0,71 Pts.	1283

(*) Hors UPI et SEGPA

Sources : Données Inspection académique données 2007/2013
Réalisation : CG60 Août 2013

Répartition des effectifs et évolution du nombre d'élèves entre 2011/2012 et 2012/2013

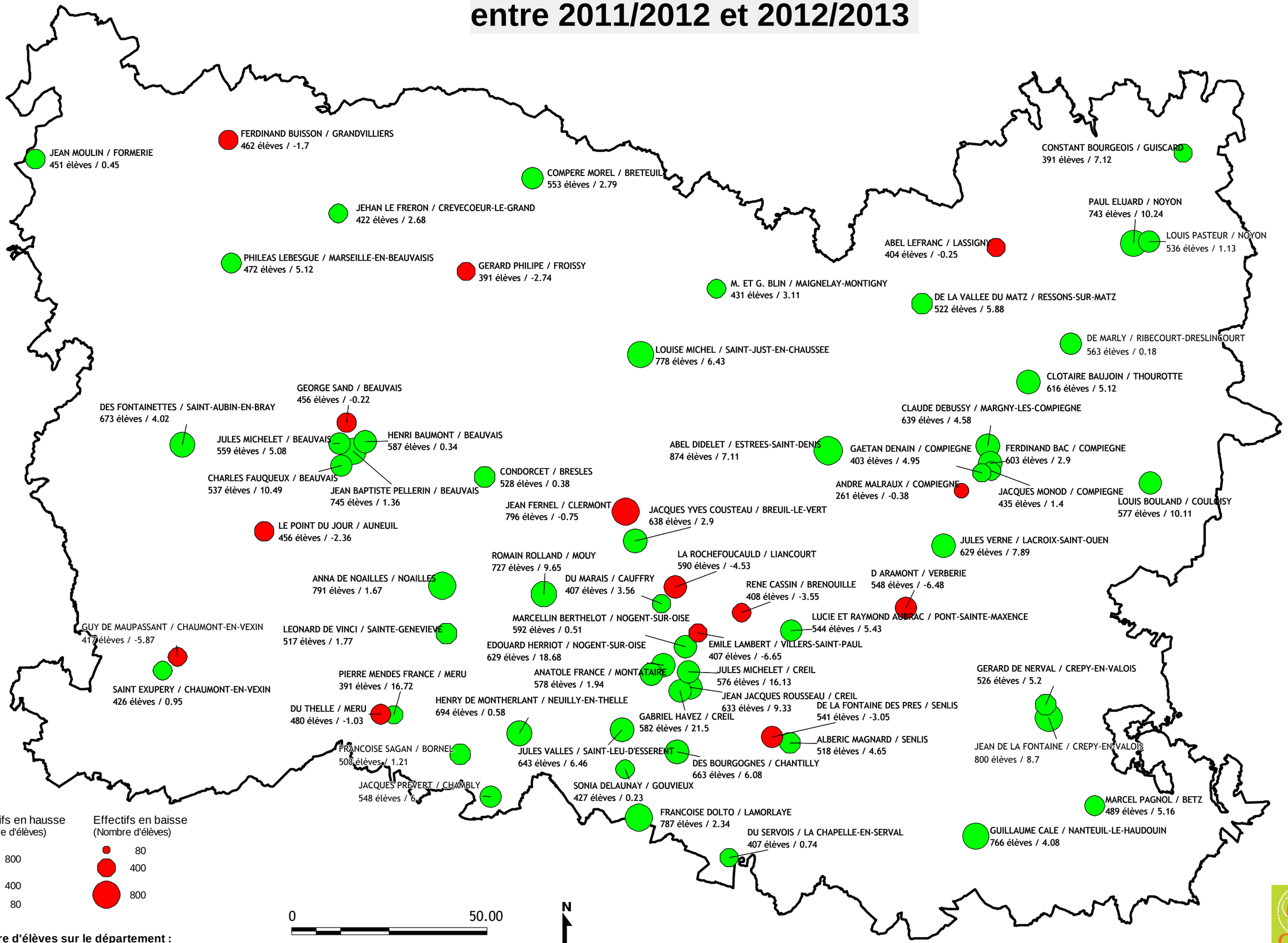

Nombre d'élèves sur le département :
2011/2012 : 35 403
2012/2013 : 36 686 (+ 3,50 %)

Source : Inspection Académique Données 2011/2012 - 2012/2013
Réalisation : CG60/PAG/DDN/BSIG

Taux de respect de la carte scolaire par collège en 2012/2013

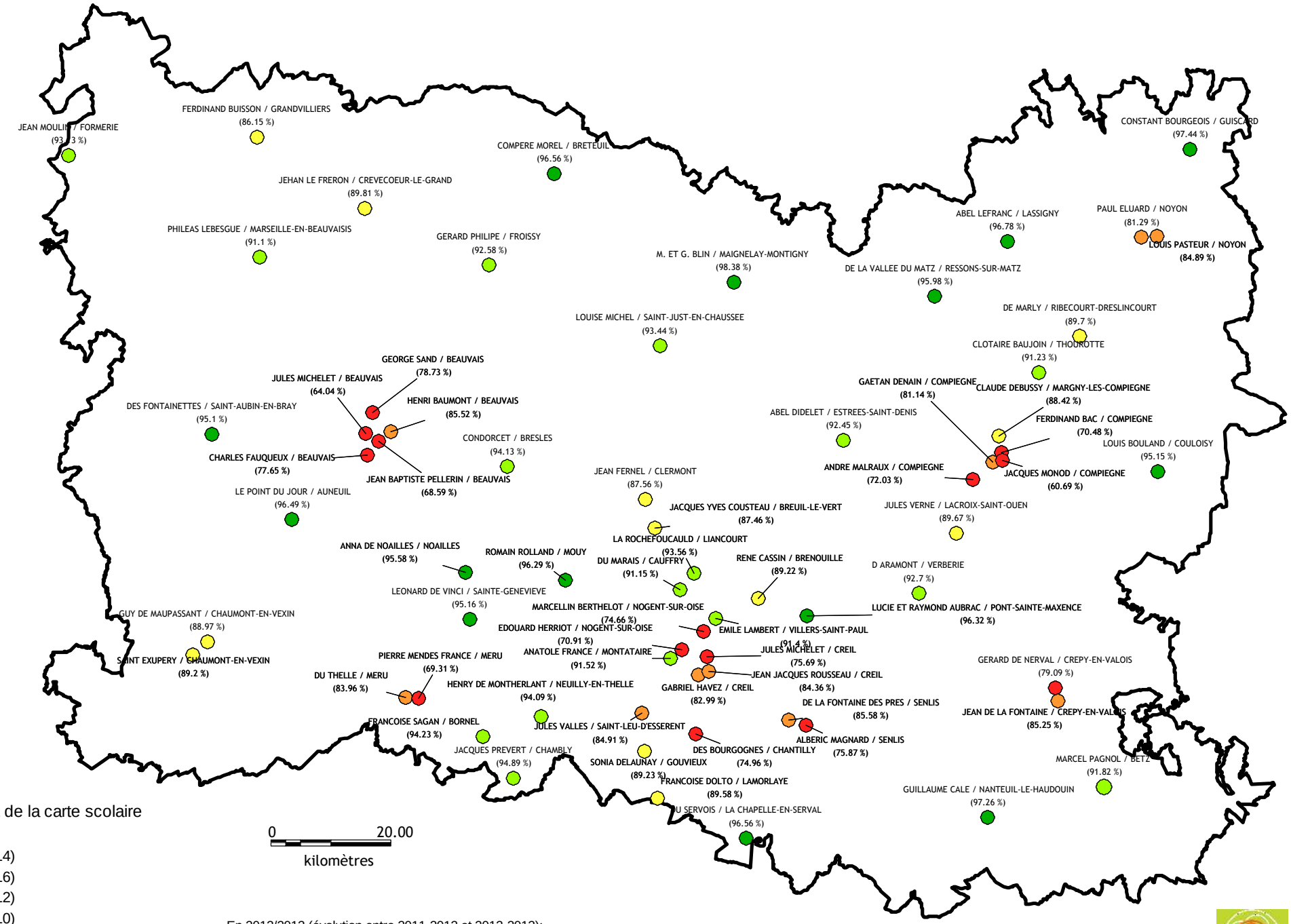

Taux de respect de la carte scolaire
(en %)

- 95.0 à 98.4 (14)
- 90.0 à 94.9 (16)
- 86.0 à 89.9 (12)
- 80.0 à 85.9 (10)
- 60.6 à 79.9 (14)

Moyenne départementale : 87,21%

En 2012/2013 (évolution entre 2011-2012 et 2012-2013):
- Effectifs globaux : 36 686 (+3,62%)
- Effectifs dans la carte scolaire : 31 993 (+2,79%)
- Carte scolaire : moyenne départementale : 87,21% (-0,71 pt)

Source : Direction des services départementaux de l'Education Nationale
Données 2012/2013
Réalisation : CG60/PAG/DDN/BSIG