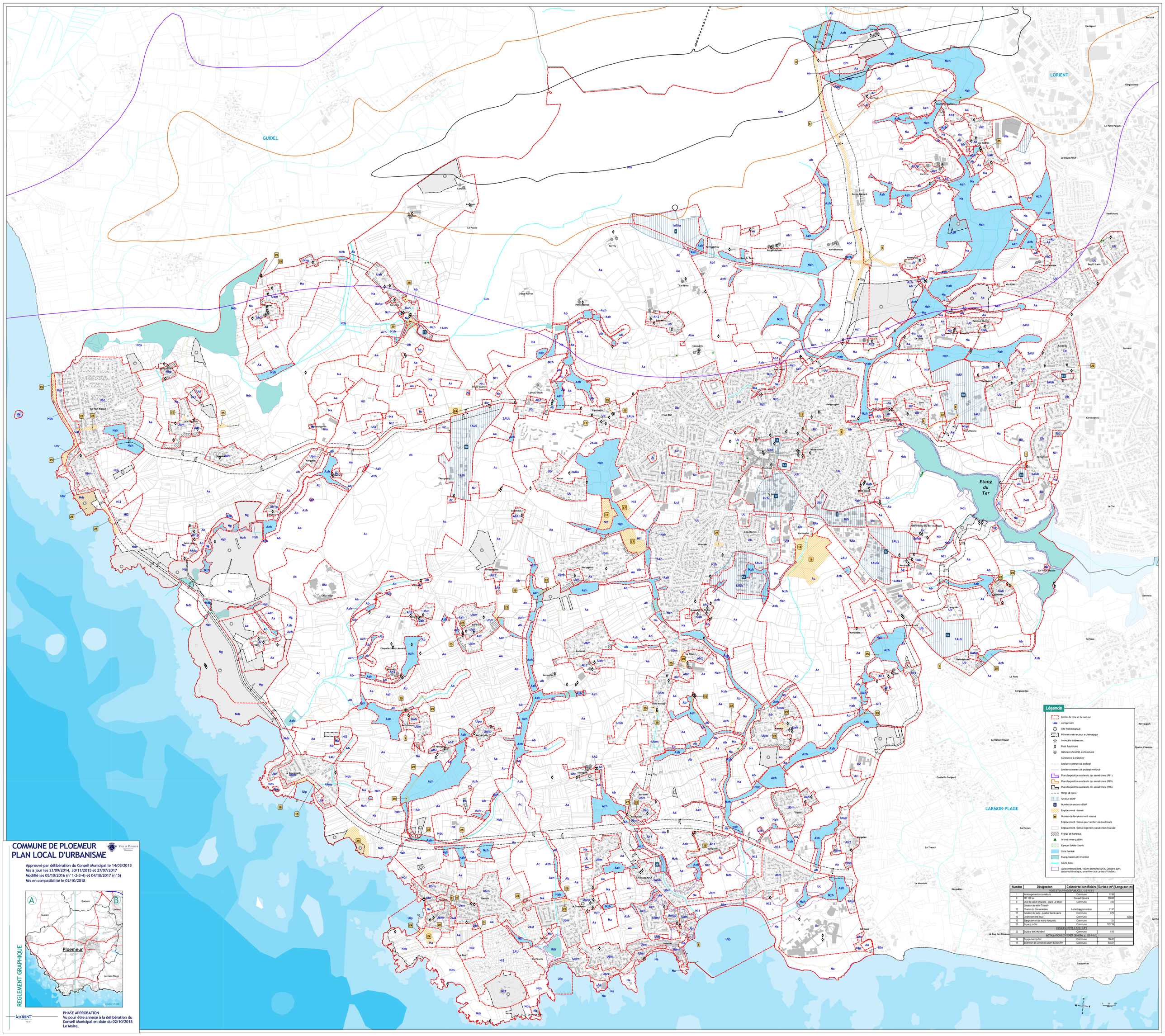

Numéro	Désignation	Collectivité bénéficiaire	Surface (m²)	Longueur (m)
VOIES ET OUVRAGES PUBLICS (L.123-1-5 8°)				
1	Aménagement de carrefours	Commune	5788	
6	RD 163 bis	Conseil Général	55080	
8	Voie de liaison chapelle - place Le Bihan	Commune	4598	
10	Création de voirie Trinkell - Kerhervé	Lorient Agglomération	2197	
11	Création de voirie - quartier Sainte-Anne	Commune	672	
12	Cheminements doux	Commune		32206
13	Elargissement de voie à Kerduelic	Commune	101	
25	Espace public	Commune	120719	
ESPACES VERTS (L.123-1-5 9°)				
22	Espace vert à Kerdrel	Commune	510	
INSTALLATIONS D'INTERET GENERAL (L.123-1-5 5°)				
16	Equipement public	Commune	78620	
17	Extension de complexe sportif du Bois Pin	Commune	54047	

COMMUNE DE PLOEMEUR
PLAN LOCAL D'URBANISME

Ville de Ploemeur
Morbihan

Approuvé par délibération du Conseil Municipal le 14/03/2013
Mis à jour les 21/09/2014, 30/11/2015 et 27/07/2017
Modifié les 05/10/2016 (n°1-2-3-4) et 04/10/2017 (n°5)
Mis en compatibilité le 02/10/2018

REGLEMENT GRAPHIQUE

LORIENT
Pôle AT

PHASE APPROBATION
Vu pour être annexé à la délibération du Conseil Municipal en date du 02/10/2018
Le Maire,